



Freude an Stachelbeeren!

Verlockende Früchte, schier unbegrenzt verwendbar! Grün zum Kompottkochen, auf Kuchen und Torten, reif vom Strauch gepflückt, als aromareiche Marmelade, als feines Gelee fürs Brot. Es können ihrer nie zuviel geerntet werden!

- 1 Sortiment
- 5 Büsche mit 5-8 Trieben, frühe bis späte. Grüne, gelbe u. rote Sorten RM 3,-
- 1 Sortiment
- 5 Hochstämme RM 7,50

Neuheit —
Mauks
früheste Rote

Ein Schlager unter den neuen Sorten. Frucht von feinem Aroma, in Vollreife dunkelrot, dünnchalig und nichtbehaart, ganz frühreif. Nur Hochstämme lieferbar.

- 10 Stück RM 23,—
- 1 Stück RM 2,50

Neuheit —
Lauffener Gelbe

Sehr früh reifend. Große, gleichmäßig gelbe Früchte mit grüngelben Adern, vorzüglich schmeckend. Fruchtbehang außerordentl. stark. Nur Hochstämme lieferbar.

- 10 Stück RM 23,—
- 1 Stück RM 2,50



F. C. Heinemann
Erfurt
Großgärtnerei • Baum-
schulen • Samenzucht
seit 1848



F.C. Heinemann



GROSSGÄRTNEREI, BAUMSCHULEN, SAMENZUCHT SEIT 1848

Erfurt

RATGEBER UND HAUPTKATALOG 1940

Allen Heinemann-Freunden

Zur Gartenschau Erfurt unseren Gruß!

Mit besonderer Freude überreichen wir Interessenten diesen Katalog. Die Ausgaben der letzten Jahre mußten aus Gründen der Papierersparnis umfangmäßig eingeschränkt gehalten werden. Es wird deshalb für die heutige Gelegenheit gern auf ältere Ausgaben zurückgegriffen, die eine gute Übersicht mit gediegenen Sortenbeschreibungen, Kulturanleitungen und vielen aufklärenden Bildern wiedergeben. Bei der Zusammenstellung Ihrer Wünsche, in Ruhe und Muse zu Hause, bedienen Sie sich bitte dieses Ratgebers. Gültige Preise und Liefermöglichkeiten sind dem jeweiligen Jahreskatalog oder der hier gesondert beigegebenen Preisliste zu entnehmen.

Bitte bewahren Sie uns Ihr Vertrauen!

Ihr

F. C. Heinemann

13330 027 86418

Eine schöne Belohnung für redliche Mühe und Arbeit, die Spiegelung des Vertrauens, das wir bei vielen unserer Kunden schon durch Generationen genießen, und eine Gewähr von vornherein für alle, die in diesem Jahre zum ersten Male bei uns bestellen:

6 goldene Medaillen

7 silberne Medaillen

1 bronzene Medaille

1 besondere Auszeichnung für hervorragende Leistung

1 lobende Anerkennung für ausgezeichnete Kultur

wurden uns mit Ehrenurkunden des Reichsnährstandes zuerkannt anlässlich der Beteiligung mit Pflanzen aus Heinemann-Samen auf den Reichsgartenschauen

1936 Dresden

1938 Essen

1939 Stuttgart

Alle Gärten helfen



heuer ganz bestimmt, daß gar keine Familie ohne Frucht und Blumenfreude bleibt, keine ohne Frischgemüse, keine ohne Küchenkräuter und Salate!

Wenn jeder auf seinem Stückchen Land auch nur ein wenig mehr Gemüse baut als bisher, dann werden wir in Großdeutschland einen herrlichen Überfluß an gesunder und köstlich schmeckender Nahrung haben.

Viele Millionen von Gartenfreunden gibt es. Wer von ihnen wird seinen Boden diesmal nicht mit besonderer Liebe bestellen? Wer nicht auf Samen und Pflanzen von besonderer Güte achten? Nicht einer! Keiner wird beiseitestehen, jeder wird vorbereitend und pflegend das Seine tun, um Tisch und Vorratskammer zu bereichern.

Sehen Sie sich diesen neuen Katalog gnußfreudig durch, es ist bereits der 92. Jahrgang der weltbekannten Samenzüchterei F. C. Heinemann! Welch prachtvolle ausgewählte Sorten aller Gemüsearten, Blumensamen, Pflanzen und Sträucher finden Sie dort!

Es wäre auch gut, immer noch mehr Obstbäume und raschtragende Beerensträucher zu pflanzen. Die Fortschritte in der Züchterarbeit gerade in den letzten Jahren sind erstaunlich und rechtfertigen diesen Rat. Im Sommer gewähren uns die frischen Früchte Genüsse, auf die wir nicht verzichten wollen, auf die wir auch jetzt nicht zu verzichten brauchen; im Winter weiß jeder die eingemachte oder sonstwie verarbeitete Gartenernte doppelt zu schätzen.

Und unsere geliebten Blüten, sind die etwa auf einmal unnütz? Nein, wir können, wollen und sollen uns den Gärten nicht denken ohne ihre Lieblichkeit und ihren Duft. Uns kämen die Wohnräume verödet vor ohne sie, und unter den herzerhebenden Geschenken, mit denen wir manch einen froh machen können, fehlte das Beste.

Darum: Ran an den Garten mit alter Liebe und einem neuen Programm! Jeden Quadratmeter deutschen Bodens so reich wie irgend möglich zu bestellen, ist Freude und Pflicht zugleich!

F. C. Heinemann



Nachdruck dieses Kataloges, auch auszugsweise, ist verboten

130
107
130
74
37
34
24
nn,
lig-
en:
en:
t

Unsere Verkaufsgewohnheiten:

Alle uns anvertrauten Aufträge führen wir so aus, wie es dem Ruf unseres 92 Jahre bestehenden Hauses entspricht, d. h. mit der Sorgfalt, die Sie von uns erwarten, und unter Anwendung aller Erfahrung, die wir in Jahrzehnten sammeln konnten und die wir jedem unserer Kunden gern zugute kommen lassen. Die Bestellungen werden stets so schnell als möglich in der Reihenfolge des Eingangs erledigt. Wer frühzeitig, möglichst schon im Januar, seinen Bedarf aufgibt, kann rascher bedient werden, als uns das zur Zeit des Hauptandranges Ende Februar — Anfang März möglich ist, wo alles zusammenkommt an Samen-, Pflanzen- und Baumschulaufträgen.

Benutzen Sie bitte, wenn es irgend geht, unsere dem Katalog beigegebenen Bestellformulare. Das ermöglicht uns schnellere Abfertigung.

Berechnungen a) Bei Erbsen, Bohnen, Spinat:

unter 4 $\frac{1}{2}$ kg	der 1-kg-Preis	4 $\frac{1}{2}$ kg u. mehr der	100-kg-Preis	unter 50 g	der 10-g-Preis	4 $\frac{1}{2}$ kg u. mehr der	100-kg-Preis
4 $\frac{1}{2}$ kg u. mehr der	10-kg	300 kg	1000-kg	50 g u. mehr	100-g	300 kg	1000-kg

Gewichtsteile von geringerem Werte als der Portionspreis und halbe Portionen können nicht abgegeben werden. Sollte die gewünschte Sorte vergriffen sein, so werde ich mir erlauben, statt dessen eine andere zu liefern, die nach meinen vielfährigen Erfahrungen gleichwertig ist.

Porto tragen wir

bei Bestellungen auf Gemüse- und Blumensamereien — jedoch nur kleine Mengen, die nach dem Brutto-1-kg- oder darunterliegenden Preisen zu berechnen sind — im Gesamtwert von mehr als RM 10,— in einer Sendung, sofern wir per Nachnahme liefern dürfen, oder wenn die Bezahlung unserer Rechnung innerhalb 14 Tagen erfolgt. Hilfsmittel und Gartengeräte werden nur dann portofrei geliefert, wenn sie Samensendungen beigelegt werden können.

Portofreie Lieferung erfolgt innerhalb Deutschlands und nach den Ländern, deren Portosätze den deutschen gleichkommen.

Von portofreier Lieferung ausgeschlossen sind: Erdbeerpflanzen, Blütenstauden, Blumenknollen, Dahlien, Gladiolen, Blumenzwiebeln, Obstbäume, Beerensträucher, Rosen, Ziersträucher, Schling- und Heckenpflanzen, Topfpflanzen, landwirtschaftliche Samereien, Saatkartoffeln, Grassamen, Geräte, Dünger und Hilfsmittel.

Verpackung berechnen wir zu unseren äußersten Selbstkosten. Die Kosten werden immer so niedrig gehalten sein, daß von einer Belastung des Wertes der Sendung keine Rede sein kann.

Sondergebühren, wie Zustellgebühr, Eilboten, Dringend, Sperrgut usw., bei Bahn-sendungen Rollgeld, gehen zu Lasten der geehrten Besteller.

Nachsendungen, die dadurch entstehen, daß die Eigentümer der verschiedenen Waren-gattungen einen gemeinsamen Versand zur gleichen Zeit nicht zulassen, können nicht portofrei geliefert werden; es sei denn, daß der Wert der Nachsendung RM 10,— übersteigt und daß es sich um Gemüse- und Blumensamereien handelt.

Nachnahmegebühr trägt der Empfänger, da Nachnahmegebühr nicht als Porto angesehen werden kann. Die Nachnahmegebühr erspart Postweg und lästiges Warten bei der Einzahlung am Schalter.

Nachnahme ist die einfachste, billigste, für jeden Kunden bequemste und sicherste Versandart und wird deshalb von uns immer angewandt, wenn nicht ausdrücklich andere Art der Bezahlung gewünscht wird.

Nachnahme gibt Gewähr für richtige Ankunft und soll niemals als Zeichen von Mißtrauen angesehen werden. **Nachnahme dient der Vereinfachung der Buchführung.** Lieferung auf Rechnung gestatten wir bekannten Abnehmern gern, bitten aber jedesmal bei Bestellung um Bekanntgabe. Portofreie Lieferung erfolgt jedoch nur dann, wenn die Bezahlung unserer Rechnung innerhalb 14 Tagen erfolgt. Kunden, die wir nicht die Ehre hatten, schon öfter zu beliefern, wollen, falls Nachnahmesendung unerwünscht ist, gute Referenzen aufgeben.

Geldbeträge bitten wir nicht in gewöhnlichen Briefen einzusenden. Das liegt im eigenen Interesse unserer geschätzten Kundschaft, da gewöhnliche Briefe sehr leicht in Verlust geraten können. Ausländische Münzen werden nicht in Zahlung genommen. Diese Verkaufsvereinbarungen sind vom Reichsverband der gartenbaulichen Pflanzenzüchter festgesetzt und müssen unter allen Umständen eingehalten werden.

Postscheck-Konten: Erfurt 5465, Wien 119410.

Pastscheck-Konten für: Danzig, Danzig 1472, Ungarn, Budapest 59177; Protektorat, Prag 77590; Schweiz, Zürich VIII/13425; Jugoslawien, Ljubljana 20461; Slowakei, Bratislava 5968. Bank-Konten: Deutsche Bank, Filiale Erfurt; Commerz- und Privat-Bank A.-G., Filiale Erfurt; Reichs-bank - Giro-Konto; Deutsche Gartenbau-Kredit Aktiengesellschaft, Berlin NW 40, Schlieffen-ufer 21; Bulgarien, Kreditbank Sofia; Rumänien, Rum. Kreditbank A.-G., Bukarest; Estland, Tartu Pank, Tartu, und A/S. G. Scheel & Co., Tallinn. — Fernruf: Nr. 20024 und 20925.

Beanstandungen und Beschwerden

Die vorstehenden Verkaufsvereinbarungen sollen zeigen, inwieweit wir für unsere Sendungen rechtlich haftbar gemacht werden können. Darüber hinaus sind wir bei allen solchen Beanstandungen immer zu weitestgehendem Entgegenkommen bereit. Seit Bestehen unseres Geschäftes sind wir unaufhörlich bemüht, unseren Abnehmern nur das Beste zu liefern. Viele Tausende zufriedener Kunden beweisen es. Trotzdem, von der Güte der Samereien allein wird ihr Gedeihen nicht bestimmt. Pflanzen und Samen sind lebende Wesen; ihre Entwicklung, nachdem sie gesät sind, ist von Umständen abhängig, die niemand kennt und auf die wir auch keinen Einfluß haben. Bodenbeschaffenheit, Standort, Düngung, Wetter, Ungeziefer, Bakterien, alles spricht mit und kann trotz bester Saat gegebenenfalls die Ursache eines Mißerfolges sein. Dessenungeachtet bitten wir immer, wenn Sie mit Recht glauben, an unserer Lieferung etwas aussetzen zu können, um Ihre freundliche und ausführliche Mitteilung. Wir helfen stets mit Rat und Tat und leisten gegebenenfalls unverzüglich Ersatz. Gerechterweise kann diese Entschädigung nicht höher sein als der Preis der beanstandeten Ware.

Kommt unser Hauptkatalog einmal nicht rechtzeitig, den wir regelmäßig Anfang bis Mitte Januar allen unseren Kunden zuschicken, dann bitten wir um kurze Nachricht, damit sofort ein zweites Stück zur Post gegeben werden kann. Es kommt immer einmal vor, daß unser schöner Katalog unterwegs verlorengelht, aber niemand soll unseren großen nützlichen Ratgeber vermissen, der ein ganzes langes Gartenjahr über von Nutzen sein soll.

Inhaltsverzeichnis des Hauptverzeichnisses

Abutilon	Seite 89	Cichorie	Seite 23	Haferwurzel	Seite 20	Nadelhölzer	Seite 108, 109	Sedum	Seite 68, 129
Acacia	89	Cichoriensalat	23	Hahnenkamm	64	Neiken	55—56, 66, 130	Sellerie	21
Achillea	44, 81, 121	Cineraria	91, 92	Heckenpflanzen	104	Nemesia	69	Senf	26, 42
Achimenes	89	Clarkia	65	Helianthus	84	Nemophila	69	Silene	71, 88
Aconitum	81, 121	Clematis	110	Helianthus	67, 128	Neuhellen	4—11	Sojabohnen	42
Acroclinium	61, 75	Cobaea	77	Heliopsis	95	Nigella	69	Solanum	44, 76, 95
Adonis	61, 81, 126	Coleus	63, 82	Heliopsis	73	Nikotiana	43, 69, 76	Solidago	88, 126
Ageratum	61	Comfrey	97	Heliotropium	95	Obstbäume	98—101	Sommerzypresse	76
Agrostemma	61, 81, 124	Convolvulus	65	Helleborus	84	Obstkerne	43	Sonnenblumen	42, 67
Akelei	81	Cosmos	7, 65	Herbststräußen	80	Oenothera	86, 128	Spanischer Pfeffer	28
Alpenrosen	109	Cucurbitaceen	77	Herbststaudenaster	121	Offizielle Samen	86, 128	Spargel	30, 97
Alpenveilchen	92, 131	Cyclamen	92, 131	Hesperis	84	Opuntia	86, 128	Spargelkohl	13
Alse	81	Cynoglossum	44	Heuchera	84	Oxalis	132	Spinat	30
Althaea	44, 61, 81, 96, 121	Dahlien (Georginen)	65, 134—136	Hornveilchen	88, 129	Paeonia	86, 125	Spiraea	81, 121, 126
Alyssum	61, 81, 126	Delphinium	8, 11, 65, 66, 83, 122	Humulus japonicus	77	Palmensamen	95	Sprossenkohl	17
Amaranthus	61, 76	Dianthus	55, 56, 66, 85, 130	Hyacinthus	84	Palmensömmlingspflanzen	130	Stangenbohnen	37—38
Amaryllis	89, 131	Dieck-Bohnen	41	Iberis	67, 84, 128	Papaier	44, 69, 70, 86	Stangenlock	50
Ammobium	61, 75	Dielytra	83, 123	Impatiens	75	Paprika	28	Statische	75, 88, 126
Anchusa	44, 63, 81	Digitalis	44, 84, 123	Incarvillea	85, 124	Paradiesrosen	48	Stauden	87—88, 121—128
Anemone	81, 121, 126	Dill	27	Ipomoea	78	Passionsblume	78, 130	Steckrüben	19
Anis	27	Dimorphoteca	66	Iris	85, 124, 128	Pastinaken	20	Steckzwiebeln	24
Antirrhinum	6, 7, 61—63	Dracacephalum	66, 83	Island-Mohn	86	Passiflora	93, 130	Stiefmütterchen	57, 58, 129
Aquilegia	81	Düngemittel	144	Isoloma	93, 132	Pennisetum	57, 58, 129	Stoppel	20
Arois	81, 127	Edelweiß	84, 128	Japan-Blumenrasen	48	Pentstemon	87	Streptocarpus	95
Arbusen	34	Eichen	79—80	Japan Hopfen	77	Perilla	76	Strahlblumen	75
Arctotis	63	Eierfrucht	4, 29	Jerusalimkirsche	29	Petersilie	21	Strunkraut	43, 67, 76
Armeria	81, 127	Eiskraut	27	Kakteensamen-u.-pfl.	95, 130	Petunia	7, 59, 60	Tabak	8, 71, 72
Artemisia	28, 44, 76, 96	Endivien	23, 24	Kopuzinerkresse	73, 78	Pfeffer	4, 28, 64	Tages	109
Artischocken	4, 31	Erbsen	35—37, 42	Kardonen	31	Pfefferminze	28, 96	Tannen	82
Asparagus	77, 81, 89, 110, 121, 130	Erdbeeren	6, 43, 97	Kartoffeln	18	Pferdebohnen	42	Tausendschön	82
Asperula	28, 63, 81, 96	Eremurus	84	Kastanien	101	Pfingstrosen	86, 125	Thymian	28, 96
Aster	51—54, 81, 82, 121	Erythronium	66	Kerbel	27	Pflücksalat	23	Tomaten	5, 28—29, 96
Astilbe	81, 121, 126	Erythronium	66	Kerbelrüben	20	Phacelia	42, 43, 70	Topfgewächssamen und -pflanzen	89—95, 130
Aubrieta	82, 127	Erythronium	66	Kielfarn	109	Phlox	70, 125, 128	Torenia	95
Aurikeln	87	Erythronium	66	Knoblauch	24	Physalis	29, 75, 124	Trichterwinde	78
Azaleen	108	Erythronium	66	Knollensellerie	21	Pimpinelle	29, 96	Tritoma	88, 124
Balkonpflanzen	130	Erythronium	66	Knochenholz	87, 110	Polygonum	87, 110	Trollius	88, 126
Balsaminen	63	Erythronium	66	Kochia	76	Portulak	29, 70	Tropaeolum	73, 78
Bartnelken	83	Erythronium	66	Kohlraabi	18	Primula-Sorten	44, 87, 93—94, 129	Unterkohlrabi	19
Basilikum	27	Erythronium	66	Kohlrüben	19	Puffbohnen	41	Uplandkresse	27
Beerenobstsamen	43	Erythronium	66	Koniferen	108, 109	Pyrethrum	44, 87, 124	Usinaria	73
Beerensträucher	102—104	Erythronium	66	Federmohn	69	Radies	25—26	Veilchen	88
Begonia, Samen u. Knollen	89—90, 133	Erythronium	66	Federmelein	55	Ranunculus	87	Venidium	73
Beifuß	27, 96	Erythronium	66	Feldsalat	23	Rapontica	20	Verbena	7, 73
Bellis	82	Erythronium	66	Fenchel	27	Rapanzchen	23	Vergilmeinnicht	85, 86
Bienenfütterpflanzen	43	Erythronium	66	Fingerhut	84, 123	Raute	29	Vicia	42
Blattpflanzen	76	Erythronium	66	Flammenblume	70, 125	Reseda	43, 70	Viola	44, 57, 58, 88, 129
Blätterkohl	17	Erythronium	66	Fläder	107	Rettich	26	Viscaria	73
Blieschellerie	21	Erythronium	66	Francoa	84	Rhabarber	31, 97	Wacholder	108, 109
Blumenkohl	13	Erythronium	66	Frühlingsmargarete	82	Rheum	76	Waldmeister	28, 63, 81, 96
Blumensamen	45—47	Erythronium	66	Fuchsia	92	Rhodanthe	75	Wald-u. Gehölzsamen	43
Kulturanleitung	45—47	Erythronium	66	Fuchsschwanz	76	Rhododendron	109	Wassergäukler	68
Blumensamen-Sortim	48	Erythronium	66	Futtergewächse	42, 97	Rhodosmia	76	Wasserkresse	23
Blumenzwiebeln und Knollen	131—133	Erythronium	66	Futtermöhren	41	Rittersporn	8, 65, 66, 83, 122	Wasserpflanzen	95
Bohnen	37—41	Erythronium	66	Gaillardia	66, 84, 123	Römischer Salat	23	Wasserrüben	20
Bohnenkraut	27, 96	Erythronium	66	Gänseblümchen	82	Rosen	9, 111—120	Weihnachts-Lathyrus	80
Boretsch	27	Erythronium	66	Gärtnerbuchen	145	Rosenkohl	17	Weinraute	96
Börskohl	16	Erythronium	66	Gartenkresse	23, 27	Rosmarin	28, 96	Weißenkraut	14—15
Brochycome	63	Erythronium	66	Gartenmelde	30	Rote Rüben	20	Weißenrüben	19
Braunkohl	17	Erythronium	66	Gartenmohn	69, 70, 86	Rotkraut	15	Wermut	28, 96
Broccoli	13	Erythronium	66	Gehölzsamen	43	Rübensamen	18—21	Wicken	79—80
Browallia	63	Erythronium	66	Gehölzsamen-Sortim	12	Rübstiel	20	Wigandia	76
Brunnenkresse	23	Erythronium	66	Gelbrüben	18—20	Rudbeckia	70, 71, 87, 124, 126	Winter-Astern	91, 130
Bryonia	77	Erythronium	66	Geranium	44, 84, 128	Runkelrüben	41	Winterheckzwiebel	24, 96
Buchweizen	42	Erythronium	66	Geräte u. Hilfsmittel	141—144	Wirsing	16	Wucherblume	64
Buschbohnen	38—41	Erythronium	66	Geranien	130	Wunderblumen	68	Wurzelgemüse	18—21
Calandrina	63	Erythronium	66	Gesneria	92, 131	Wurzelsamen	18—19	Wurzkräuter	27, 28, 96, 97
Calceolaria	63, 82, 91, 127	Erythronium	66	Geum	84	Zichoriensalat	23	Zichorienwurzel	20
Calendula	44, 63	Erythronium	66	Gilia	66, 84	Ziergräser	77	Zierkohl	17
Callia	91, 131	Erythronium	66	Glaster	42	Zierkürbisse	34	Zierspargel	81, 89, 110, 121, 130
Calliopsis	63	Erythronium	66	Gladiolen	137—140	Zinnia	74	Zuckererbse	37
Campanula	63, 82, 91, 127, 130	Erythronium	66	Glückenblumen	63, 82, 91, 127, 130	Zuckermals	4, 34	Zwiebelsamen	24
Canna	91	Erythronium	66	Gloxinia	93, 131, 132	Zuckerrüben	19		
Cannabis	76	Erythronium							

Zukunftreiche und seltene Gemüse



Zuckermaiskolben

Zuckermais

Das wohlgeschmeckende sättigende Gemüse. Das amerikanische sweet corn, nicht zu verwechseln mit dem Futtermais oder dem ungarischen Kukuruz. Zuckermais ist viel edler! Seiner leichten Zubereitungsart wegen — fünfzehn Minuten kochen in Salzwasser —, seiner außerordentlichen Nährkraft wegen, verbunden mit feinstem Geschmack, wird er bald seinen Einzug in jeden deutschen Garten halten. Die Kolben werden gepflückt, wenn der aus der Spitze heraushängende Haarschopf anfängt zu vertrocknen, das ist vor der völligen Reife. Man kann auch die ganz jungen Kolben ernten und roh ganz verspeisen oder kochen, sie schmecken dann wie junge Erbsen. Kultur siehe Seite 34.

3975 Zuckermais, deutscher frühester weißer
 ½ kg RM 1,80 100 g RM 0,55 1 Paket RM 0,20

Sojabohne

5010 Bitterhoffs gelbe frühe, Hochzuchtssaatgut. 1 Versuchspackung enthaltend 100 g Sojabohnen, Kochrezepten und Topferde-Kleinpackung. Kultur siehe Seite 42. RM 0,30

Die aus Ostasien stammende Sojabohne ist ein hochwertiges Nahrungsmittel, das Eiweiß in leichtverdaulicher Form enthält, außerdem bis 20% Fett. Diese Neuzüchtung reift bei uns und ihre goldgelben erbsengroße Bohnen sind zum Küchenverbrauch nach den beigegebenen Rezepten als außerordentlich nahrhaftes Gemüse vorzüglich zu verwenden, so daß man zu Versuchen dringend raten kann.

2853 Fenchel Neapolitaner Riesen. Die jungen Stengel werden gebleicht verspeist. Finocchio der italienischen Küche, siehe unser Heft 18
 10 g RM 0,30 1 Portion RM 0,20



Pflanze der Sojabohne Nr. 5010 1 Packung RM 0,30



Fenchel Neapolitaner Riesen Nr. 2853 1 Portion RM 0,20

666 Chinesischer Kohl, Cantoner (Brass chinensis). In China und Nordamerika beliebt wird er jetzt auch vielfach schon in Europa angebaut; er erzeugt längliche, dem Bindsalat ähnliche Köpfe. Aussaat nur im Juli bis August (früher ausgesät, schießt er leicht), auspflanzen im Abstand von 40 cm von Pflanze zu Pflanze. Liebt kräftigen Boden, ist in 8 bis 10 Wochen verbraudsfertig. Zubereitung wie bei Wirsing oder Bindsalat. Einfache Kultur als Nachfrucht. Abbildung siehe Seite 16. 100 g RM 1,60 10 g RM 0,50 1 Port. RM 0,25



Pflanzen von Heinemanns Deutscher Speisepfeffer in einem geschützten sonnigen Gärtchen. Nebenher einzelne Früchte davon Nr. 2950 1 Portion RM 0,50

2950 Heinemanns Deutscher Speisepfeffer

Der Speisepfeffer bildet in südlichen Ländern wie auch in Nordamerika ein wichtiges Gemüse, das gekocht, wie roh zu Salat gern genossen wird. Man darf Speisepfeffer nicht mit Paprika verwechseln, denn er hat nicht den scharfen bissigen Geschmack, sondern ist mild mit einem eigentümlichen würzigen Aroma. Man sieht die Früchte in Deutschland nur ab und zu in Delikatessgeschäften, aber jeder ist in der Lage, sich selbst ein paar Pflanzen zu ziehen und selbst zu probieren. Speisepfeffer ist sehr vitaminreich. Die Kultur unseres hier in Deutschland gezogenen und akklimatisierten Speisepfeffers ist ganz einfach wie die der Tomate, nur bildet er eine niedrige buschige Pflanze, die nicht geschnitten werden braucht und kein Aufbinden benötigt. Ein sonniges, windgeschütztes Plätzchen in guter milder Erde genügt. (Kulturanleitung und Rezepte auf Wunsch gratis). 1 Portion RM 0,50

Eierfrucht, die Aubergine (die „blaue Tomate“).

Unter der violetten, glänzenden Haut ein festes, würziges Fleisch das, in Scheiben geschnitten, gebraten oder geschmort wird. Aussaat und Anzucht wie bei Tomaten. Im freien Land nicht vor Anfang Juni auspflanzen, außer in sehr geschützten Lagen bildet gedrungene Büsche. Kein Aufbinden, kein Verschneiden. Ernten ab Mitte August bis Frost. Sehr hübsche, eigenartige Blüten! Siehe auch Seite 29. Ausführliche Kulturanleitung und Rezepte für schmackhafte Zubereitung unberechnet auf Verlangen.

3075 Heinemanns deutsche Eierfrucht 1 Paket RM 0,60



Eierfrüchte im freien Land mit gut ausgereiften Früchten. Gedeihen an sonniger Stelle in jedem Garten. Daneben Einzelfrüchte von langer blauer Eierfrucht



Junge Zucchini-Früchte

3760 Japanischer Kürbis, Gemüse-Spaghetti. Hiermit bieten wir zum Versuch ein neues außerordentlich interessantes Gemüse aus Japan an. Dieser kokozellenartige Kürbis wächst in deutschem Klima gut und gibt reichlich Früchte. Kultur wie obenstehende Kokozelle 3771. Die Früchte nimmt man ab, wenn die gelbe Schale hart zu werden beginnt. Man kocht dann den Kürbis ganz, wie er ist, 20 Minuten in kochendem Wasser, nimmt ihn heraus, schneidet ihn auf und nimmt den Inhalt heraus. Das Fruchtfleisch sieht genau so aus, als wäre das Kürbissinnere mit gekochten Nudeln gefüllt. Diesen spaghettiähnlichen Inhalt kann man dann auf verschiedene Arten, je nach Geschmack, zubereiten. Die harte Frucht hält sich und kann nach Bedarf verbraucht werden. Für Berichte über Kulturerfolge, gelungene Kochrezepte u. a. sind wir dankbar und zeigen uns gern erkenntlich. 1 Portion RM 0,50



Die größten Gurken des Reichs- sortiments als beste Senfgurken

Riesen-Schälgurke Nr. 3348 10 g RM 1,40 1 Portion RM 0,35
 Erntezeit und durchschnittliche Einzelfrüchte, man beachte das kleine Kernegehäuse und die enorm fleischige dicke Schale



Tomate Hellfrucht Nr. 3030 1 Port. RM 0,45

3352 Riesen-Schälgurke

(Zossener grün bleibender Typ). Der Zossener Typ dieser Riesengurke hat auch im reifen Zustand grün bleibende Früchte, die ganz dickfleischig sind. Die Früchte haben ein ganz kleines Kernegehäuse, geben daher wenig Samen, sind also sehr dickwandig und fleischig, so daß sie die beste Sorte für Senfgurken sind. Sie verlangen natürlich gute Kultur und guten humosen Gurkenboden. 10 g RM 1,40 1 Portion RM 0,35

3348 Riesen-Schälgurke Mammut (gelbwerdender Typ).

Diese Sorte ist aus einer norddeutschen Landgurke gezüchtet und bringt ungewöhnlich große Früchte hervor. Die Größe der Frucht vereinigt sich mit außerordentlich dicken Schalen, so daß diese Sorte ganz besonders gut zur Verwendung als Senfgurke geeignet ist. Diese Gurke besteht fast nur aus Fruchtfleisch, Kernegehäuse gibt es fast nicht. Die Gurke will, um ihre Riesengurken hervorzu- bringen, nahrhafte Böden. Reife Gurken werden gelbbraunschalg. Mammut wächst auch noch auf schwerem, nicht humosem Boden. 10 g RM 1,40 1 Portion RM 0,35

So erteilen die Heinemann-Kunden über die köstlichen „Baron Solemacher“



Erdbeeren vom Juni bis zum Frost

Erdbeeren vom Juni bis zum Frost

Wir haben voriges Jahr ein Päckchen Erdbeersamen „Baron Solemacher“ von Ihnen bezogen, rote und gelbe. Wir sprechen Ihnen für diese Ernte, die wir daraus erzielen, unser herzlichsten Dank aus. Von 120 Pflanzen haben wir jetzt 10 kg geerntet und können dieser Tage wieder 1½ bis 2 kg ernten. So etwas haben wir noch nie gesehen. Kaum haben wir sie gepflückt, und in 3 bis 4 Tagen ist alles wieder rot und gelb. Wir werden Sie auch weiterhin bestens empfehlen, denn die Samen, die wir von Heinemann schon seit Jahren beziehen, sind die besten. 1. 8. 1938 Joseph Singer, Gessertshausen

Ganz besonders überrascht war ich von den Erdbeeren „Baron Solemacher“. Die Früchte sind von einem unvergleichlich feinen Aroma und so reich tragend. 10. 1. 39 Kunigunde Rithoder, Hilpoltstein

Mit den von Ihnen im vorigen Jahr bezogenen Gemüse- und Blumensamen habe ich vollen Erfolg gehabt. Ganz besonders betrifft das die Monats- erdbeeren „Baron Solemacher“ rot und weiß. Dieselben besitzen eine ganz enorme Fruchtbarkeit. 18. 8. 39 Fritz Fischer, Reichenbach

Den Erfolg, den ich mit Ihren Monatserdbeeren „Baron Solemacher“ hatte, hätte ich mir bei weitem nicht träumen lassen. Ich glaube bestimmt, daß jedes Korn aufgegangen ist. Bis zum Herbst war jedes einzelne Pflänzchen ein Riesenstück, so daß wir sie beim nachmaligen Verpflanzen schon teilen konnten. Getragen haben die Pflanzen ununterbrochen bis Ende November und dabei sehr reichhaltig. Der Geschmack der Früchte ist wunderbar. Im übrigen bin ich, sowie meine Kameraden mit allen Ihren Samen sehr zufrieden. 2. 2. 38 Fritz Damm, Nürnberg

6860 Immertragende rankenlose Riesen-Monatserdbeere „Baron Solemacher“ rotfrüchtig.

Die rankenlosen roten Monatserdbeeren mit ihrem echten Walderdbeergeschmack erfreuen sich einer immer steigenden Beliebtheit. Diese von mir angebotene Neuheit besitzt alle die bekannten guten Eigenschaften der Walderdbeeren, übertrifft sie aber vor allem in der Größe; sie bringt Beeren, die bis 4 Gramm wiegen und meist eine runde Form, weniger spitz, haben. — Der Züchter dieser Sorte, nachdem sie auch genannt ist, der in gärtnerischen Kreisen überall bekannte und geschätzte Baron von Solemacher zu Antweiler, hat sich mit dieser Zucht über ein Lebensalter beschäftigt und ist nach und nach zu diesem hervorragenden Resultat gekommen. Die enorme Fruchtbarkeit, das immerwährende Blühen und Tragen über dem Laub ergeben eine erstaunliche Erntemenge an Früchten vom Frühsommer bis an die Grenze des Winters. Die gut ausgereiften Samen keimen willig, und Sämlinge von zeitiger Frühjahrssaat geben im ersten Herbst schon Früchte. Es ist bei der Kultur wichtig zu bedenken, daß diese Erdbeere eine nahe Verwandte der Walderdbeere ist, und daß daher Höchstleistungen nur unter Kulturbedingungen zu erreichen sind, die dem Rechenung tragen, d. h., die Erdbeeren wollen nicht einen von der vollen Sonne ausgedorrten Boden, sondern eher einen humosen, feuchteren Boden und sind dankbar für etwas Schatten. Der Name „Baron Solemacher“ ist international zeichenrechtlich geschützt. Nur echt und Verkauf nur gestattet in Originalportionen mit dem Bild des Züchters. Nachzucht zum Pflanzenverkauf nicht gestattet. 10 Portionen RM 3,80 1 Portion RM 0,45



Immertragende rankenlose Riesen-Monatserdbeere „Baron Solemacher“ rotfrüchtig, Nr. 6860, 1 Portion RM 0,45

6864 Immertragende rankenlose Riesen-Monatserdbeere „Baron Solemacher“ gelbfrüchtig.

So bekannt die roten Monatserdbeeren sind, so wenig wissen die meisten Menschen davon, daß es auch gelbfrüchtige Sorten gibt. Diese zeigt im Grunde alle die guten Eigenschaften und Vorzüge der roten, übertrifft sie aber noch in der Würze und Feinheit des Geschmackes der Frucht. Sie besitzt ein noch feineres Aroma, das jedem Kenner zusagen wird. Das Fleisch ist weicher und saftiger und man pflückt sie deshalb etwas vor der Vollreife. Sie reift einige Tage vor der roten, die sie an Fruchtbarkeit im Tragen fast noch übertrifft. 10 Portionen RM 4,— 1 Portion RM 0,50

Pflanzen, pikiert und in Töpfen, ab August als beste Pflanzzeit lieferbar

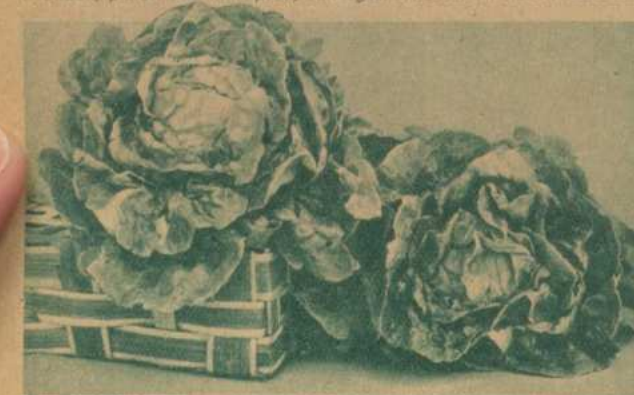

Kopfsalat Attraktion Nr. 1842 10 g RM 0,35 1 Portion RM 0,25

1842 Kopfsalat Attraktion

Hervorragend guter Sommersalat

Neue Sorte, die eine bedeutende Verbesserung der Sorte Bohemia darstellt. Ein schöner ansprechender gelbgrüner Salat, der jedoch feste, nur sehr schwer schießende Köpfe bildet, die zart und wohlschmeckend sind. 100 g RM 2,40 10 g RM 0,35 1 Portion RM 0,25

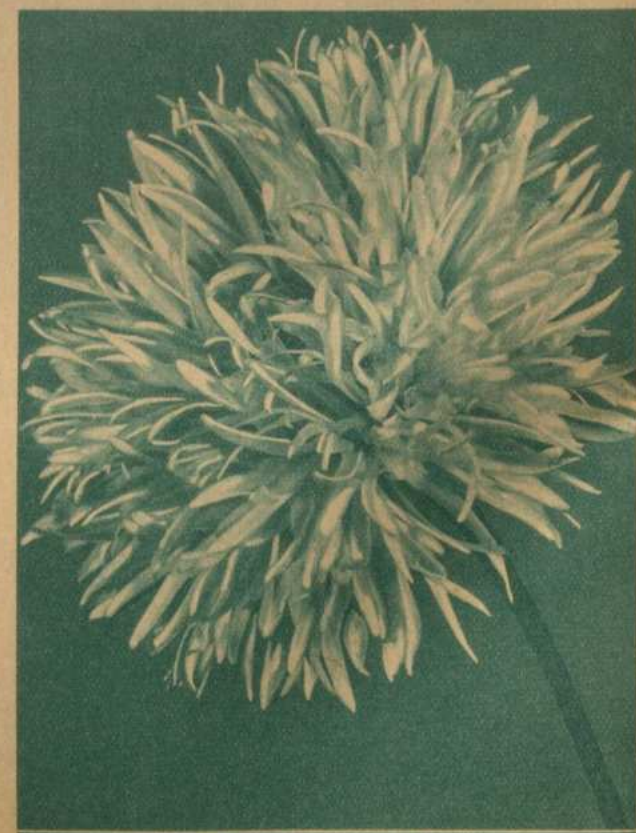

Gefüllte Stauden-Margarete Bergkristall Nr. 40459 1 Portion RM 1,—

Neue und empfehlenswerte Blumen Samen

40459 Chrysanthemum Leucanthemum max. fl. pl., gefüllte Bergkristall

Eine gefülltblühende Stauden-Margarete aus Samen edelfallend zu ziehen, haben sich schon manche Züchter bemüht. Samen zu gewinnen, der 100prozentig echt gefüllt fällt, wird wohl kaum möglich sein. Jedoch schon eine Rasse, die einen sehr hohen Prozentsatz guter gefüllter Blumen bringt, ist ein wünschenswertes Ziel. Das erreicht Bergkristall jetzt in einem hohen Maße, besser jedenfalls, als bisher angebotene es vermochten. Die Blumen sind meist eigenartig geschlitzl und gedreht und ähneln oft gefüllten Asten oder japanischen Chrysanthemen. Daneben zeigen sich halbgefüllte und nur wenig einfache. Jedenfalls gewinnt man aus Samen eine Fülle eigenartig schöner Blumen, die der Liebhaber leicht vegetativ vermehren kann. Die Blumen sind sehr großblumig, der Wuchs ist kräftig, und die Pflanze zeigt sich in unserem Klima vollkommen winterhart, obwohl sie aus Kalifornien stammt. Kultur 32 1 Portion RM 1,—

20268 Halbhohes riesenblumiges Löwenmaul Flamingo

Aus der Rasse der niedrigen riesenblumigen Löwenmaulsorten ist es uns gelungen, eine rein rosa Sorte herauszuzüchten, die ganz besonders große Einzelblumen hervorbringt. Wenn bei manchen Blumen es gar nicht mehr als schön angesehen wird, allzu große Einzelblumen zu züchten, so ist diese Grenze bei Löwenmaul sicher noch nicht überschritten. Schon der Name Löwenmaul läßt es zu, sich eine größere Blume vorzustellen. Andererseits ist ja hier nicht die Einzelblüte, sondern auch die ganze Blütenrispe groß, und der Blütenreichtum der Pflanze läßt auch nicht nach. Man kann so mit den niedrigen riesenblumigen Löwenmaulsorten bei guter Kultur hervorragend schöne Wirkungen als Beet- und Rabattenpflanze, wie als Schnittblume erzielen. 1 Portion RM 0,40



Blütenrispe aus der Fantasie-Mischung von Löwenmaul Nr. 20277 1 Portion RM 0,25

20277 Neue riesenblumige Löwenmaul-Schnittfarben-Fantasie-Mischung in hellen Farbtönen

Diese Mischung enthält viele zarte Farben und ist besonders bemerkenswert durch seine ganz außergewöhnliche Blütengröße. Die Blütenstängel und die Einzelblüten erreichen zum Teil eine für Löwenmaul ungewöhnliche Größe. Außerdem befinden sich in der Mischung viele ganz aparte und neuartige Farbzusammenstellungen, hauptsächlich von chamois, lachs, gelber und rosa Tönen. Eine Fundgrube von Interessantem für den Liebhaber von Löwenmäulchen. Kultur 3 10 g RM 1,80 1 Portion RM 0,25

Cosmos oder Schmuckkörbchen Sensation

Diese für Schnitzzwecke wunderbar geeignete Pflanze wird 1 m hoch, verzweigt sich gut und hat eine zierlich geschlitzte Belaubung. Die schalenförmigen Blüten sind rosa oder weiß und viel größer als bei allen bisher bekannten Cosmos, 10—12 cm Durchmesser. Sie wirken abgeschnitten sehr dekorativ und halten lange. Die neuen Züchtungen blühen schon zeitig im Sommer, ununterbrochen bis zum Frost. Cosmos blüht besonders reich auf magerem Boden. Kultur 4

- 30770 Riesenblumiger Cosmos Sensation, weiß und rosa gemischt 10 g RM 1,— 1 Portion RM 0,25
- 30773 Riesenblumiger Cosmos Unschuld, reinweiß 10 g RM 1,20 1 Portion RM 0,25
- 30775 Riesenblumiger Cosmos Rosenelfe, rosarot 10 g RM 1,20 1 Portion RM 0,25
- 30776 Karminkönig, karminrot, Neuheit 1939 1 Portion RM 0,35

Beet-Petunie Salmon Supreme

Diese neue Beet-Petunie bereichert das Sortiment der niedrigen kompakten Petunien um eine wundervolle Farbe. Sie wurde in Amerika preisgekrönt als eine der besten Neuheiten des vergangenen Jahres. Die Farbe der Knospe ist korallenrot und geht bei der ganz geöffneten Blume in ein reiches Lachsrosa über. Die neue Farbe fällt sehr treu und ist warm zu empfehlen. Die Pflanze ist buschig und reichblühend mit mittelgroßen Blumen. Kultur 7. Weitere Neuheiten in Beet-Petunien s. S. 60 19649 Beet-Petunie Salmon Supreme 1 Portion RM 0,45



Beet-Petunie Salmon Supreme Nr. 19649 1 Portion RM 0,45



Blume der riesenblumigen Cosmos Sensation Nr. 30770 1 Portion RM 0,25

Cyklus-Verbenaen

Die neue Cyklus-Rasse ist das Beste unter den bestehenden Riesenverbenaen. Die Form ist groß, vollrund, ja kugelig im Bau, und die Einzelblüte ist so groß wie die größten der alten Rasse. Jede Blüte besitzt ein großes weißes Auge, das die ganze Blüte belebt. Die Größe der Blumen ist bei Verbenaen nicht etwa eine Eigenschaft, die wie bei manchen anderen Blumen, mit dem Nachteil geringerer Blühwilligkeit erkauft ist. Verbenaen blühen in sonnigem Stand reich den ganzen Sommer, und die Blumengröße läßt auch nicht nach, besonders wenn man verbühten Blumen immer entfernt. Die Farben fallen so treu, wie es bei diesen Rassen möglich ist. Kultur 3

- 23140 Geraniumrot mit großem weißem Auge, eine leuchtende lebhaftige Farbe
- 23144 Dunkelblau mit großem weißem Auge, besonders schöne Kontrastwirkung mit dem weißen Auge. Beide Sorten kosten 5 g RM 3,80 1 Portion RM 0,45
- 23146 Prachtmischung aller Farben mit großem weißem Auge. 5 g RM 3,— 1 Portion RM 0,45

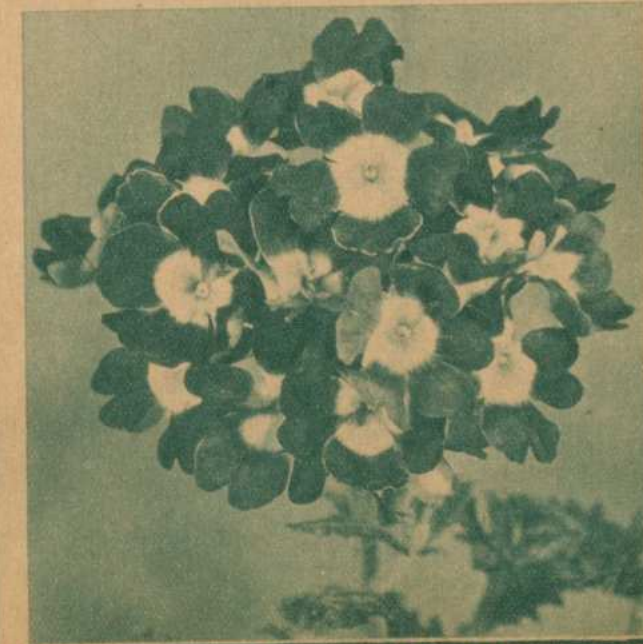

Cyklus-Verbene aus der Prachtmischung Nr. 23146 1 Portion RM 0,45

Rosen-Neuheiten

Polyantha und Polyantha-Hybriden sind Rosensorten, deren größter Wert in ihrer enormen Blühwilligkeit liegt. Fast immer sind die Blumen dieser Sorten zu großen Sträußen vereinigt, und die lang anhaltende Blütendauer durch immer neues Nachtreiben bringt die Verwendungsmöglichkeit als Beetrose besonders zum Ausdruck. Die Kreuzungen mit Edelrosen haben den neuen Polyantha-Hybriden die Form besonders edler Blumen gegeben.

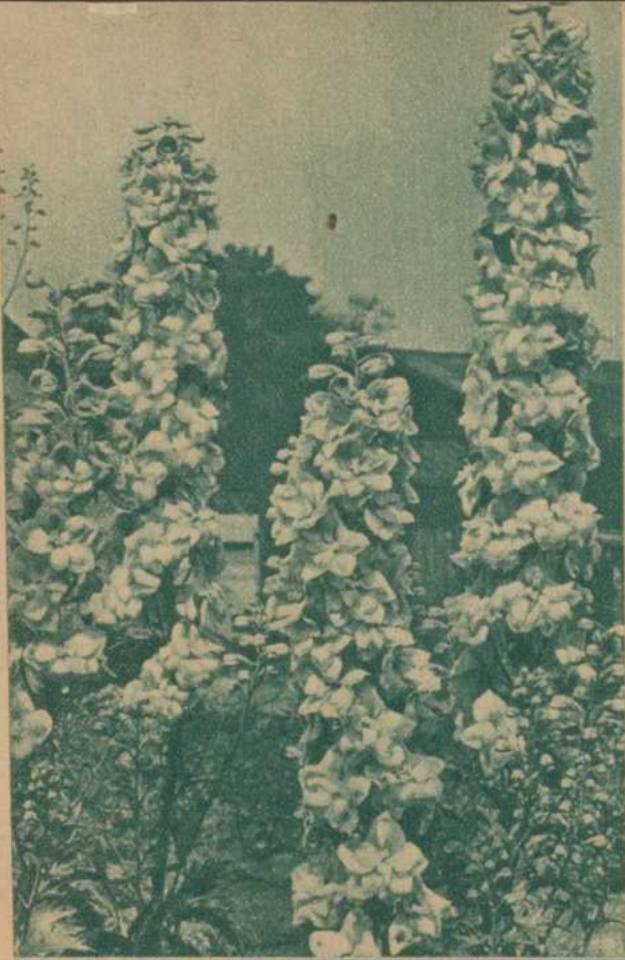

Stauden-Rittersporn „Meisterklasse“, Prachtmischung Nr. 40539 1 Portion RM 2,50
Das Bild zeigt vorjährige Sämlingspflanzen

40539 Stauden-Rittersporn „Meisterklasse“

Eine Rittersporn-Rasse, die das Vollkommenste darstellt, was bis auf den heutigen Tag in dieser Pflanzengattung von allen Züchtern der Welt erreicht wurde. Beim Heranzüchten dieser neuen überragenden Rasse wurde ganz besonders auf Schönheit und Reinheit der Farben von schneeigem Weiß bis zum dunkelsten Vellchenblau mit allen dazwischen liegenden, teilweise pastellartigen Tönen Bedacht genommen. Bislang gab es kein weißes Delphinium, das restlos befriedigte. Diese Rasse enthält Pflanzen mit Blumen von tatsächlich blendendem Weiß mit großen Einzelblumen. Ebenso sind schöne gelblich blühende Pflanzen darunter. Die meisten Pflanzen bringen gefüllte Blüten von einer für Rittersporn außerordentlichen Größe. Viele Einzelblumen haben 6 cm Durchmesser, dabei sind dieselben aber doch von edler Form, Haltung und Stellung zueinander und fügen sich zu einem harmonischen Aufbau des ganzen Blütenstandes zusammen. Auch das war gerade eins der besonderen Zuchtziele, daß die einzelnen erstrahlten und erreichten Eigenschaften zu einem schönen Gesamtbilde sich vereinigen. Schönheit der Farben, Größe und Gestalt der Einzelblume, edler Aufbau der ganzen Pflanze und besonders des Blütenstandes, dünne, drahtartige, windfeste Stiele, gegen Meltau widerstandsfähiges Blattwerk und im ganzen kräftiger Wuchs, vor allem aber eine möglichst treue Vererbung aller dieser angezüchteten ausgezeichneten Eigenschaften. Wohl sind in den letzten Jahren in der Züchtung edler Ritterspornsorten Fortschritte zu verzeichnen gewesen. Beim Anblick dieser Rasse mußten sich aber Züchter und Kenner voller Anerkennung und Bewunderung geschlagen geben. **Kultur 32** 1 Portion RM 2,50

Zwei Neuheiten der beliebten Studentenblume, Tagetes

Weitere Sorten siehe Seite 71 u. 72, Kultur 5

32660 Riesen-Studentenblume „Sonnenuntergang“. *Tagetes erecta gigantea fl. pl.* Diese aus Kalifornien zu uns kommende Neuheit besitzt die größten bis jetzt erzielten Blüten dieser in letzter Zeit so beliebt gewordenen Blume. Die größten davon können sich mit Dahlienblüten messen. Die Neuheit variiert in gelb und orange, und nur wenige geringere Blumen kommen in dieser Mischung vor. Höhe 1 m 10 g RM 2,60 1 Portion RM 0,30

32663 Goldener Schnitt. Diese neue Sorte ist wohl in jeder Beziehung die ideale Studentenblume. Die Pflanze wächst gut verzweigt etwa 75 cm hoch und bringt eine Unmenge ziemlich großer Blumen, die gut kelchförmig gefüllt sind und goldorange leuchten. Schön für Schnittzwecke wie für Rabatten, da sie langanhaltend blühen. **Abbildung siehe Seite 72** 10 g RM 2,60 1 Portion RM 0,30



Riesen-Petunie Lachskönigin Nr. 19435 1 Portion RM 1,—

Riesen-Petunie Lachskönigin

Die Farbe dieser neuen Petunie ist ein wunderbares, zartes Lachsrosa, mit dunkleren Adern belebt, eine Farbe, die es in Petunien überhaupt noch nicht gab. Die Blüten sind nicht ganz so groß wie bei meinen anderen Riesen-Petunien, der Wuchs jedoch ist üppig, und die Pflanze wächst so stark, daß man sie auch für Balkonbepflanzung gut verwenden kann. Die Neuheit bereichert das Sortiment der riesenblumigen Superbissima-Petunien um eine wirklich hervorragende Farbe. **Kultur 7** 19435 Riesen-Petunie Lachskönigin 1 Portion RM 1,—



Ein Strauß neuer Riesen-Studentenblumen „Sonnenuntergang“ Nr. 32660 1 Portion RM 0,30



Adolf Grille, rubinrot bis glühend scharlach 10 Stück RM 35,— 1 Stück RM 4,—

Adolf Grille Neuheit 1940

Floribundrose. Hervorgegangen aus Dance of Joy, Cathrine Kordes und E. G. Hill, hat die Pflanze den Charakter von Gruß an Aachen, nur etwas breiter wachsend. Wuchs 30—40 cm hoch. Die Blätter sind groß, dunkelgrün und decken die Pflanze recht gut. Krankheiten sind bisher bei dieser Sorte nicht beobachtet. Die Blüten stehen in Dolden bis zu 10 Stück beieinander. Die Knospe ist eiförmig, spitz und rubinrot, bis die erblühte Blume glühend scharlachrot, groß und gut gefüllt. Die die erblühten Blätter sind steif und widerstandsfähig gegen Regen und Sonnenbrand. Im Erblühen erscheinen die Blumenblätter schalenförmig, später rückwärts einrollend. Die Blumen sind außerordentlich haltbar und haben einen schwachen Duft. Mit dieser Neuzüchtung erhalten wir eine wertvolle Bereicherung unseres bisherigen Sortimentes. Züchter Wilhelm Kordes. 10 St. RM 35,— 1 St. RM 4,—

Orange Triumph

Eine neue Polyantha-Hybride, wie sie in ihrer Art und ihrer Farbe bisher noch nicht unter den Rosen gewesen ist. Überall, wo diese Sorte gezeigt wurde, hat sie großes Aufsehen erregt. Auf den Rosenfeldern leuchtete sie mit ihrer eigenartigen seltenen Farbe so weit, daß alle Besucher schon von weitem aufmerksam wurden auf diese Züchtung. Die Blumen sind groß für die Art, voll gefüllt und sitzen in gewaltigen Sträußen bis zu 80 Blumen in einer Dolden zusammen. Diese großen Dolden stehen wieder auf sehr langen Stielen, so daß sich die Sorte auch für den Schnitt eignet. Die Farbe ist ein unveränderliches, unvermisches Orangeschlarlachrot von großer Leuchtkraft und aparter anziehender Wirkung. Die Blumen halten sich wochenlang unveränderlich schön, auch abgeschnitten. Die Pflanze wächst sehr stark, sie erreicht eine Höhe von 60 cm und wird ebenso breit. Die Belaubung ist glänzend, vollkommen krankheitsfrei, und steht in wundervollem Kontrast zur Farbe der Blüten. Die Winterhärte der Pflanze ist ausgezeichnet. Eine Beet- und Rabattenrose von großer Zukunft, auch als Schnittsorte wird sie ihren Einzug in alle Kulturen halten. Erfreulich ist das schnelle und sichere Nachblühen, sie remontiert bis zum Frost. Hervorgegangen ist die Neuheit aus einer Kreuzung von Eva und von Solorium. (Züchter W. Kordes Söhne.) Mit der Neuheit „Orange Triumph“ geben wir dem an Rosen interessierten Liebhaber eine Züchtung, wie sie in ihrer Art bisher noch nicht vorhanden war; sie hat im Inlande und Auslande die höchsten Auszeichnungen errungen. Büsche 100 St. RM 135,— 10 St. RM 16,— 1 St. RM 1,75

Freude

Polyantha-Hybride. Hervorgegangen aus Dance of Joy mit Geheimrat Duisberg. Im Wuchs aufrecht und buschig, die Pflanze willig wachsend und gut durchtreibend, dabei außerordentlich reich und dankbar blühend. Die einzelnen Blumen haben die enorme Größe von 10 bis 15 cm Durchmesser, sind vollkommen gefüllt und sehr lange haltbar, sie stehen zu mehreren beisammen. Die Farbe liegt zwischen rosa und gelblich durchscheinendem Generalstabsrot, weithin auffallend und in ihrer Eigenartigkeit und Schönheit etwas so Wunderbares, wie wir es unter den Rosen in ähnlicher Art bisher nicht kennen. Die Wirkung der Blume tritt besonders hervor durch das große, krankheitsfreie Laub. In Wuchs und Blumenform ähnelt sie der bekannten Gruß an Aachen. Eine ganz hervorragende Beetrose. Züchter Wilhelm Kordes. 10 Stück RM 18,— 1 Stück RM 2,—

Holstein

Polyantha-Hybride. Das Produkt einer Kreuzung von Elise Paulsen mit dunkelrotem Teehybridsämling. Diese herrliche Neuzüchtung gehört zu derselben Art wie Karen Paulsen und Kirsten Paulsen. Die ungefüllten Blumen sitzen zu mehreren, ja oftmals zu 20 in dichten Büscheln zusammen. Sie bedecken die Pflanze oft vollkommen. Die Farbe ist feurigblutrot und hält sich unverändert. Im Gegensatz zu Kirsten Paulsen und Karen Paulsen, die verhältnismäßig schnell verblühen, bleiben die Blumen unverändert schön wochenlang an der Pflanze sitzen. Von den einfach blühenden Polyantharosen ist diese Neuzüchtung die wert- und wirkungsvollste. Seit Jahren ist diese Neuzüchtung beobachtet und hat allgemeine Anerkennung gefunden. Ihr Wuchs ist breitbuschig und stark, die Belaubung frischgrün und glänzend, dabei vollkommen krankheitsfrei. Die Pflanze beginnt sehr zeitig zu blühen und blüht bis spät in den Herbst hinein ununterbrochen. Beete mit Holstein bepflanzt werden immer im Garten einen Ehrenplatz ihrer herrlichen Farbe und Wirkung wegen einnehmen. Züchter Wilhelm Kordes. 10 Stück RM 18,— 1 Stück RM 2,—

Minna Kordes

Polyantha-Hybride. Hervorgegangen aus Dance of Joy mit Crimson Glory. In ihrem Aufbau ähnelt die Pflanze der bekannten Joseph Guy-Rasse, jedoch sind die Blumen bedeutend größer und zu ganz großen Büscheln vereinigt. Die Farbe dieser Neuzüchtung ist dieselbe wie wir sie bei Crimson Glory kennengelernt haben, sie ist karminrot und sammetartig schwärzlich schattiert. Der Wuchs ist breitbuschig, die Blühwilligkeit so groß, daß die Pflanze regelmäßig den ganzen Sommer mit Blumen überhäuft erscheint. Die Belaubung hart, gesund und von dunkelgrüner Farbe, ein Prunkstück unter den neuen Polyantha-Hybriden, eine Sorte von sicherer Zukunft, die vielen Gartenliebhabern Freude machen wird. Züchter Wilhelm Kordes. 10 Stück RM 18,— 1 Stück RM 2,—

Poulsens Yellow

Die erste gelbe Polyantha-Rose, die wir anzubieten haben. Sie ist großblütig, halotgefüllt, von gesundem Wuchs, mit lederartigem Laub. Die Knospe ist goldgelb, und im Verblühen wird die Farbe blasser. 10 Stück RM 18,— 1 Stück RM 2,—

Kletterrosen-Neuheit Gruß an Hannover

Bei dieser Neuzüchtung bringe ich eine Sorte in den Handel, die, mit kurzen Worten beschrieben, eine lachsrote Pauls Scarlet Climber darstellt. Es ist eine Neuzüchtung, wie sie im Kletterrosen-Sortiment bisher gefehlt hat. Ihr Wuchs ist kräftig, sie treibt stark und freudig nach, hat wenig Stacheln und ein gesundes hartes Blatt. Die Pflanze ist ohne jegliche Bedeckung vollkommen winterhart. Die Blüten sind von bestem Edelrosen-Charakter zu Sträußen von 3 bis 15 Blumen vereinigt, halbtgefüllt und schalenförmig gewölbt. Der sonst übliche starke Schnitt, der bei anderen Kletterrosen-Sorten zur Anwendung kommt, soll hier vollkommen weggelassen werden, da auch am alten Holz die Pflanze außerordentlich blühwillig ist. Lediglich bei allzu starker Entwicklung ist altes Holz zu entfernen, um für die jungen Triebe Platz zu schaffen. Die Blume ist als Schnittrose von außerordentlicher Haltbarkeit. Jeder einzelne Stiel ergibt ein Bukett für die Vase. Vereinzelt remontieren ältere Pflanzen bis zum Herbst. 10 Stück RM 27,— 1 Stück RM 3,—



Orange Triumph, orangeschlarlach 10 Stück RM 16,— 1 Stück RM 1,75

Zwei sensationelle Beerenobst-Neuzüchtungen

Boysenbeere, eine Züchtung, die ebenfalls großes Aufsehen erregt hat und bei welcher man wohl sagen kann, daß eine weitere Verbesserung in Brombeeren einfach nicht mehr gut denkbar ist. Kaum eine andere Sorte liefert so regelmäßig sichere und reiche Erträge. Die außerordentliche Starkwüchsigkeit dieser Pflanze, die etwa mit der Brombeer-Sorte „Theodor Reimers“ verglichen werden kann, zeugt von einer Gesundheit und von großer Ertragsfähigkeit. Die Früchte erreichen eine Länge von 5—6 cm, sind tief dunkelrot und werden bei Vollreife schwarzrot. Im Geschmack ist die Boysenbeere süßsäuerlich. Wenn die Früchte totreif sind, fallen sie nicht vom Strauch, sondern hängen noch festsitzend fest. Zum Rohessen, als auch zur Saftbereitung und für alle sonstigen Möglichkeiten ist die Boysenbeere hervorragend geeignet. Auch hier ist die große Marktfähigkeit der Frucht hervorzuheben, und es ist durchaus gut denkbar, daß eines Tages die Boysenbeere eine weitere Verbreitung gefunden hat, als wir sie heute bei den Himbeeren feststellen können. Die Reifezeit dieser Beere fällt etwa in die Monate Juli—August und erstreckt sich etwa auf 6 Wochen. Die große Widerstandsfähigkeit gegen Frost ist erprobt, und die Anpflanzung wird bei jedem Gartenbesitzer Überraschung hervorrufen. Im Gegensatz zur Youngbeere bringt die Boysenbeere allerdings Stacheln. 10 Stück RM 23,— 1 Stück RM 2,50



Das ist die natürliche Größe der Youngbeere

Das ist die natürliche Größe der Boysenbeere

Das sind die Beerenobst-Neuheiten mit großer Zukunft

Youngbeere. Welcher Gartenbesitzer empfindet nicht besondere Freude über die Nachricht, daß es ihm möglich wäre, nunmehr eine dornenlose Brombeere, die üppig wächst und gut rankt, in seinem Garten als Neuheit anpflanzen zu können. Die Frucht überragt in ihrer Größe die bisher bekannten Sorten und ist von ansprechend dunkelroter Farbe. Das Fruchtfleisch ist außerordentlich saftig und im Aroma an Sauerkirschen erinnernd. Dabei tritt der Kern fast nicht in Erscheinung und macht diese Beere daher zu einer Frucht zum Rohessen, wie wir sie uns schon lange wünschen. Dabei darf nicht vergessen werden, daß wir es hierbei mit einer Frucht zu tun haben, die die denkbar günstigsten Wirkungen auf den menschlichen Körper besitzt. Vielfache Verwendungsmöglichkeit wie Saftbereitung, Marmelade, ja selbst als Dunstobst ist diese Beerenart vorzüglich geeignet. Es wird eine Marktfucht werden, die sehr gesucht ist. Kein Gartenbesitzer wird an dieser neuen Beerenobstart vorbeigehen können. Niemand wird bei der Größe der Frucht daran glauben können, daß es sich um eine Brombeere handelt. Man erntet die Früchte etwa im Juli. Der große Vorteil dieser dornenlosen Sorte tritt ohne weiteres augenfällig in Erscheinung durch das völlige Fehlen von Dornen und den enormen Ertrag besonders großer Früchte. Es ist Möglichkeit gegeben, sowohl an Wandspallern, an Mauern oder Zäunen, oder auch an Pfählen aufrecht diese neue Brombeere zu kultivieren. Im allgemeinen liebt sie es, einen etwas feuchten nährhaften Gartenboden zu haben. Die Pflanze soll aber während des Winters etwas geschützt werden, um auf diese Weise ganz sicher zu sein. Die beste Überwinterung soll unter einer guten Tannenreisigdecke erfolgen. 10 Stück RM 27,— 1 Stück RM 3,—

Youngbeere mit Dornen, in allen Teilen der vorstehenden Sorte vollkommen ebenbürtig. Auch in bezug auf Wüchsigkeit und Fruchtgröße vollkommen übereinstimmend, nur sind Pflanzen dieser Sorte mit Dornen besetzt. 10 Stück RM 18,— 1 Stück RM 2,—

Loganbeere. Hervorgegangen aus einer Kreuzung zwischen Brombeere und Himbeere, in der Frucht mit einer besonders großen Himbeere zu vergleichen und von dunkelroter Farbe. Auch im Geschmack der Himbeere ähnlich, aber etwas mild säuerlich. Die Loganbeere zählt zu den gesündesten Früchten und ist zum Rohessen, zur Saft-, Marmelade- und Geleebereitung gleich wertvoll. Die Pflanze hat kriechenden Wuchs, und es ist daher notwendig, sie an einem Spalier, Zaun oder in ähnlicher Form aufzubinden. Ein weiterer Vorzug der Loganbeere liegt darin, daß sie keine Ausläufer bildet. Der Standort muß sonnig sein, und die Pflanze soll in guten Boden gesetzt werden, um ihre Vorzüge restlos erschöpfen zu können. 10 Stück RM 9,— 1 Stück RM 1,—

Zwei wertvolle Stachelbeer-Neuheiten (Bild siehe letzte Umschlagseite dieses Katalogs)

Lauffener Gelbe. Nach langjähriger Prüfung ist es möglich, mit dieser Stachelbeersorte eine Neuzüchtung in den Handel zu geben von überragender Bedeutung. Die Früchte sind gelb mit grüngelben Adern, sehr groß und gleichmäßig. Selten findet man leichte Behaarung bei den Früchten, die aber beim Genuß durchaus nicht lästig fällt. Der vorzügliche Geschmack dieser Stachelbeere wird dieser Sorte bald einen sehr verbreiteten Liebhaberkreis zuführen. Im Wuchs ist diese Stachelbeere aufrecht und bildet mittellange Triebe, dabei ist die Krone breit und locker. Das Blatt ist gesund und aufrecht stehend, die Stacheln sind stark rückwärts gebogen. Der Fruchtbehang ist außerordentlich gut. Da zu gleicher Zeit eine schöne gelbe, große Stachelbeere nicht reift und außerdem nicht die hohen Erträge wie dieser Sämling bringt, dürfte diese Sorte eine große Zukunft haben. **Nur Hochstämme lieferbar.** 100 Stück RM 220,— 10 Stück RM 23,— 1 Stück RM 2,50

Kultur-Heidelbeere. Blaubeeren sind bisher nur als Wildpflanze bekannt gewesen, um so mehr wird es begrüßt, jetzt eine Gartenform derselben zu besitzen, die fast bis kirschgroße Beeren hervorbringt, die in dicken Trauben zusammensitzen und zudem noch den Vorteil haben, daß sie Zähne und Mund nicht färben wie die gewöhnlichen Wald-Blaubeeren. Wichtig ist, zu beachten, daß dieser Strauch nicht auf unseren guten Gartenböden wächst, sondern eine saure Erde zu normaler Entfaltung verlangt. Kulturanleitung wird jeder Sendung beigelegt. 2-jährige Büsche, 25 bis 40 cm. 1 Stück RM 2,80

Japanische Weinbeere. Früchte von karminroter Farbe und von erfrischend säuerlichen feinem Geschmack. Eine noch viel zu wenig bekannte Beerenfrucht, deren Anpflanzung nur bestens empfohlen werden kann. Wer etwas Seltenes haben will, muß diese Beere mit anpflanzen. 10 Stück RM 13,— 1 Stück RM 1,50

Mauks früheste Rote kann als ein Schlager bezeichnet werden. Die Frucht färbt sich hellrot und wird bei Vollreife dunkelrot. Die dünne glatte Schale ist nicht behaart. Der große Vorzug dieser Sorte liegt vor allen Dingen darin, daß sie nach einige Tage vor Hönning's früheste Gelbe zur Reife kommt. Die Frucht hat ein feines Aroma, die Triebe sind sehr lang und dünn. Der Wuchs ist besser und der Austrieb früher als bei Malherzog. Die Krone wächst aufrecht und ist breit, Triebspitzen und untere Triebe leicht hängend. Der Behang dieser Sorte ist sehr gut. In der enormen Frühzeitigkeit liegt der große Wert und der besondere Vorzug dieser Sorte. **Nur Hochstämme lieferbar.** 100 Stück RM 220,— 10 Stück RM 23,— 1 Stück RM 2,50

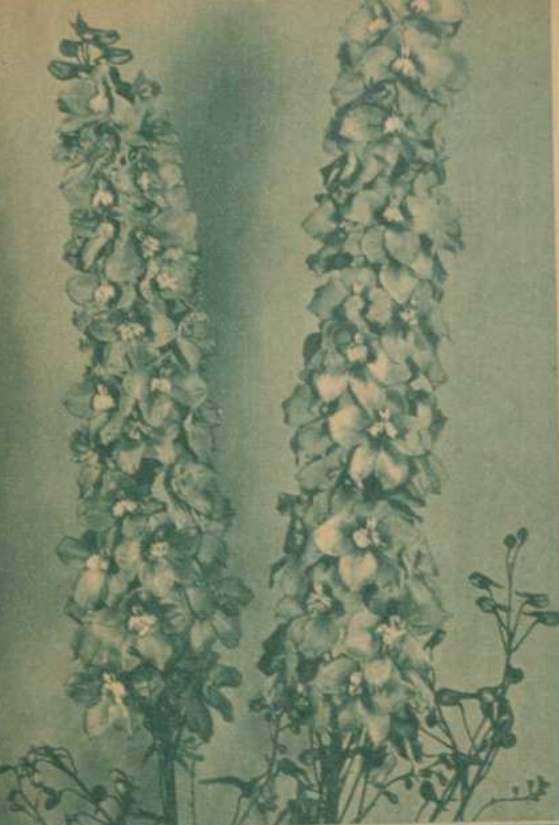

„Ritter Gluck“, rein tiefhimmelblau mit weißem Auge 10 Stück RM 27,— 1 Stück RM 3,—

Deutsche Schwertlilien-Neuheiten

Mit diesen neuen Iris germanica-Sorten gebe ich Züchtungen aus der Hand des weitbekannten Gartendirektors Alexander Steffen in den Handel. Seiner langjährigen Züchterarbeit sind diese überragenden Sorten zu verdanken, die sich bestimmt ebenfalls einen weiten Liebhaberkreis sichern werden und manche der bisher noch verwendeten älteren Sorten überflüssig machen. Die Verbesserung, die diese Züchtung darstellt, ist besonders augenfällig.

Elfenlied. Die enorme Blühwilligkeit dieser etwa 110 cm Höhe erreichenden Sorte fällt ganz besonders auf. Die Blüten gruppieren sich gut um feste Stiele. Die Farbe ist ein sattes Rosa, mit Lavendelblau durchflossen. Belebt wird die Blüte durch den Bart und die dunkle Aderung, wie sie bei Schwertlilien bekannt ist. Die Größe der Blüte geht weit über das sonst übliche Maß hinaus und es ist ein ganz bedeutender Fortschritt gegenüber jenen Sorten, die bisher in dieser Farbengruppe vorhanden sind. Der Dom der Blüte ist fest und hoch gewölbt. Mit Iris Elfenlied bereichert der Gartenliebhaber sein Sortiment dankbarer Blütenstauben um eine sehr reichblühende Sorte. 10 Stück RM 5,— 1 Stück RM 5,—

Nymphe. Ein Schwestersämling der vorstehenden Neuheit, in allen Teilen mit gleich guten Eigenschaften ausgestattet, nur in der Blütenfarbe etwas heller. Die Blüten zeichnen sich durch große Festigkeit auch bei Regenwetter aus und haben gut geschlossene Form, dabei recht wuchtig und reichblühend. 10 Stück RM 5,— 1 Stück RM 5,—

Robold. Mit dieser Neuzüchtung kommt eine durch ihre ganz eigenartige Farbe besonders vollendete Neuheit in den Handel. Auf hellem Grund breitet sich über die ganze Blüte gespreizt ein sattes Braun aus, welches sich auf der Lippe zu einer geschlossenen Fläche vereinfacht, überzogen von einem lila Hauch. Der Dom ist fest geschlossen, außerordentlich zahlreich die Blüten, die in ihrer Größe wiederum etwas Besonderes darstellen. In ihrer Wüchsigkeit und Gesundheit ist die Sorte nicht zu übertreffen und hat dadurch den Vorteil, in verhältnismäßig kurzer Zeit stattliche Büsche zu bilden. Besonders gute Wirkungen sind dort zu erzielen, wo Pflanzungen blauer Sorten zu verzeichnen sind. Hier bringt diese Züchtung eine besonders wirkungsvolle Abwechslung. Die Höhe beträgt 110 cm. 10 Stück RM 5,— 1 Stück RM 5,—

Russel-Lupinen. Mit dieser Mischung vom australischen Farbenspiel in vielen gelben, roten und blauen Tönungen kommt eine ganz neue Rasse in den Handel, deren lange Blütenrispen eine wesentliche Verbesserung der bisher bekannten Lupinen darstellen. Mischung dieser sehr empfehlenswerten Rasse. 10 Stück RM 9,— 1 Stück RM 1,—

Rittersporn-Neuheiten

Delphinium-Rasse Wilhelm „Ritter Gluck“

Nach langjähriger Arbeit des Züchters kommt jetzt die erste Sorte seiner Zucht unter dem Namen „Ritter Gluck“ in den Handel. Die große Widerstandsfähigkeit dieser Rasse hat sich in jahrelanger Prüfung bestens bewährt. Auf der Reichsgartenschau in Stuttgart erregte die Züchtung Aufsehen und konnte höchste Auszeichnungen erzielen. Die Blüte ist locker gefüllt, großblumig und weist ein reines, tiefes Himmelblau mit weißem Auge auf. Der Wuchs ist pyramidal. Die Blütenrispen sind breit aufgebaut und erreichen eine Höhe von etwa 150 cm. Die Hälfte bis 2/3 davon sind mit Blüten besetzt. Große Standfestigkeit, gesunder Wuchs und starkes Remontieren sind typische Merkmale. Im Verein mit vielen anderen Sorten gepflanzt, stellt „Ritter Gluck“ etwas Besondere dar. Gartenfreunde, die eine recht schöne Ritterspornsorte in ihrem Garten haben möchten, sollten sich diese Züchtung anschaffen. 10 Stk. RM 27,— 1 Stk. 3,— Samen 10 Port. 22,50, 1 Port. 2,50



Iris germanica „Elfenlied“ 1 Stück RM 5,—

Delphinium-Rasse Wilhelm „Zitronenfalter“

Die zweite Neuheit aus der Hand dieses Züchters, die in den Handel kommt. Auch diese Sorte hat infolge ihres gesunden Wuchses, der sie von allen anderen Sorten in ähnlicher Form auszeichnet, auf der Reichsgartenschau in Stuttgart Bewunderung erregt. Die blaßgelbe Blüte hat eine goldgelbe Innenzeichnung, ist halb gefüllt und großblumig; außerordentlich stark remontierend und erreicht eine Höhe von 100 bis 120 cm. In Verbindung mit blauen Sorten tritt diese lichtgelbe Farbe besonders gut in Erscheinung. Der stämmige Wuchs fällt bei dieser Sorte ganz besonders auf. Als eine jener Sorten, die eine so seltene Farbe aufweisen, wird sie in Liebhaberkreisen, die ein farbenfrohes Sortiment wünschen, gute Aufnahme finden. Die Kurzlebigkeit, die Pflanzen in diesen Farbtönen in den bisher bekannten Sorten aufweisen, ist erfreulicherweise bei dieser Sorte nicht festzustellen. Sie wird sich als wertvolle Bereicherung unseres Delphinium-Sortimentes bald bestens bewähren. 10 Stück RM 55,— 1 Stück RM 6,—

Neuheiten von koreanischen Herbst-Margareten eigener Zucht.

Jahrelang habe ich Gelegenheit genommen, was an Neuheiten in koreanischen Herbst-Margareten in den Handel gegeben ist, zu verfolgen u. zu erproben. Der vergangene Herbst bot nun in Freiland ganz besondere Möglichkeiten zur eingehenden Prüfung auf Widerstandsfähigkeit der einzelnen Sorten, da anhaltendes Regenwetter besonders hohe Anforderungen an die Züchtungen stellte. Ich habe keine Sorte feststellen können, die in ihrer Widerstandsfähigkeit sich mit den nachstehenden von mir gezüchteten zwei gefülltblühenden Sämlingen messen konnte und biete meinen geschätzten Auftraggebern diese nachstehend zwei Neuzüchtungen als etwas besonders Gutes und Dankbares in der Klasse der koreanischen Herbst-Margareten an. Trotz aller ungünstigen Witterungsverhältnisse haben sich diese beiden Neuzüchtungen als außerordentlich widerstandsfähig erwiesen u. Blüten von unbeschreiblicher Schönheit entwickelt. Dabei sind sie gut gefüllt und als Herbstblumen in ihrer Leuchtkraft kaum zu überbieten. Ich empfehle Gartenliebhabern ihren Garten mit diesen Neuzüchtungen zu bereichern und bin überzeugt, daß sie sehr viel Freude daran haben werden. **Herbstgold,** leuchtend orange-farbig, gut gefüllt, reichblühend. Jungpflanzen im Mai lieferbar. 10 Stück RM 13,— 1 Stück RM 1,50 Mutterpflanzen 1 Stück RM 5,— **Herbstfeuer,** scharlachrot, dick gefüllt, reichblühend. Jungpflanzen im Mai lieferbar. 10 Stück RM 13,— 1 Stück RM 1,50 Mutterpflanzen 1 Stück RM 5,—



Herbstfeuer“, scharlachrot. Jungpflanzen im Mai lieferbar. 10 Stück RM 13,— 1 Stück RM 1,50

Sehr preiswert sind Heinemanns Gemüsesamen - Sortimente

Berühmt durch ihre Billigkeit, sachgemäße Sortenwahl und besten Samen, passen sie sich allen Verhältnissen an; sie erleichtern jedermann das Bestellen des Samens ungemein. **Meine Gemüsesamen-Elitesortimente enthalten:** Die feinsten und wohlgeschmecktesten, im Anbau erfolgsteren Sorten; die Sorten, die in allen klimatischen Verhältnissen erprobt sind und Massenernten liefern; nur Sorten, die jedermann zufriedenstellen; alle Gemüse- und Kräutersamen, die der Haushalt braucht. **Der Käufer meiner Elitesortimente spart**

viel Geld und sehr viel Zeit beim Bestellen. An diesen Sortimenten kann nichts geändert, fortgelassen oder vertauscht werden. Nur Hinzufügungen werden gegen Sonderberechnung der Mehrbestellung berücksichtigt.

Empfehlenswerte Blumensamen-Sortimente
in sehr geschmackvoller Packung, siehe Seite 48

Sortiment C

für mittlere Gärten in nachstehenden Sorten in geschmackvollem Metallkasten **RM 7⁷⁵**

- INHALT:**
Bete (Salatrüben)
Blumenkohl
Bohnen, Busch-, beste Sorten
Chinesischer Kohl
Endivien, Sommer- und Winter-
Erbsen, Kneifel- und Mark-
Gurken, beste fürs freie Land
Karotten, frühe und späte Sorten
Kohlrabi, beste für die Tafel
Kohlrüben, beste Speisesorte
Kraus- oder Grünkohl
Küchenkräuter verschiedener Arten
Mangold, feinste Sorte
Petersilie, fein gekrauste Schnitt-
Porree, beste Sorte
- Puffbohnen, bewährte Sorte
Radies, Treib- und Land-
Rapünzchen
Rettich, feinste Sorten
Rosenkohl, beste Sorte
Rotkraut, beste Sorte
Salat (Kopfsalat)
Sellerie (Knollen)
Speisekürbis
Speiserüben (Mairüben)
Spinat
Schnittsalat, beste Sorte
Schwarzwurzeln
Tomaten
Weißkraut } frühe und späte
Wirsing }
Zwiebeln, beste Sorte

Diese Sortimente in ansprechender Verpackung eignen sich sehr gut zu Geschenkzwecken.

Ich empfehle dazu mein Heft Nr. 31: **Vorteilhafte Einteilung und Ausnutzung eines kleinen Gemüsegartens.** Mit fünf Abbildungen und einem Wirtschafts-Bestellungsplan. Preis RM 0,25. Dieses Buch zeigt, wie ein kleiner Garten am zweckmäßigsten auszunutzen ist; dem Bestellungsplane ist mein Sortiment D zugrunde gelegt.

Sortiment D

für kleinere Hausgärten in nachstehenden Sorten in geschmackvollem Metallkasten **RM 4⁸⁰**

- INHALT:**
Bete (Salatrüben)
Blumenkohl
Bohnen, Busch-
Erbsen
Gurken, beste fürs freie Land
Karotten, frühe und späte Sorten
Kohlrabi, beste für die Tafel
Kohlrüben, beste Speisesorte
Kraus- oder Grünkohl, fein gekrauster
Küchenkräuter verschiedener Arten
Kürbis
Mangold, feinste Sorte
- Petersilie, fein gekrauste Schnitt-
Porree, beste Sorte
Puffbohnen, bewährte Sorte
Radies, beste Treib- und Land-
Rapünzchen
Rettich
Rosenkohl, beste Sorte
Rotkraut, beste Sorte
Salat (Kopf-), ausgewählte Sorten
Sellerie, Knollen-
Speiserüben (Mairüben)
Spinat
Tomaten
Weißkraut } frühe und späte
Wirsing }
Zwiebeln

Heinemanns Übersee-Samen-Sortimente

Sortiment M enthält Gemüsesamen in erprobt besten Sorten der Zusammenstellung ähnlich Sortiment C **RM 11,-**

Sortiment N enthält Gemüsesamen für kleinere Gärten in Sorten ähnlich Sortiment D **RM 7,-**



Erfurter Zwerg-Blumenkohl, Heinemanns Vier Jahreszeiten Nr. 108 10g RM 2,70 500 Korn 0,35

Kohlarten

Blumenkohl oder Karfiol. Colliflor - Couvre flor - Karfiol - Květdk - Kalafior

Kulturanweisung. Aussaat: Für Kultur unter Glas: etwa um 10. September; oder ab Februar ins Frühbeet. Für das freie Land: die späten Sorten im April. Die zeitigen Sorten nach Art Erfurter Zwerg etwa 120 Tage vor gewünschter Erntezeit. 10 g = 1500-2000 Samenkörner. **Bodenansprüche:** Guter, altbearbeiteter, stark gedüngter, im Herbst zuvor tief gegrabener Boden. Blumenkohl braucht sehr viel Wasser und Hackarbeit. Flüssige Düngung. **Pflanzenabstände:** 60 cm, nur Nr. 140, 146, 150 = 75 cm; Erfurter Zwerg im Kleingarten auch nur 50 cm.

DIE BESTEN UND FRÜHESTEN TREIB- UND FREILANDSORTEN

100 Echter Erfurter großblumiger und langlaubiger Zwerg-Blumenkohl, Heinemanns Stammsaat, sowohl zum Treiben als auch für das freie Land. Er bringt schöne, blendend weiße, feste, kugelförmige Köpfe, die tatsächlich nicht durchschießen. Eine Universalsorte, von der bei guter Kultur mit Sicherheit gute Erträge erzielt werden. Dieser „Echte Erfurter großblumige Zwerg-Blumenkohl“, wie ihn die Erfurter Marktgärtner anbauen, eignet sich für alle Verhältnisse. $\frac{1}{2}$ kg RM 150,- 100 g RM 38,- 10 g RM 4,80 1 starke Portion von etwa 500 Korn RM 1,20 1 Portion RM 0,50

115 Früher mittellaubiger (Haagescher) Erfurter Zwerg. Sehr empfehlenswert, früher als Nr. 100 und 108 sich entwickelnde Sorte mit etwas kürzerem Laub als diese, gleichmäßig reifend. 100 g RM 26,- 10 g RM 3,80 1 Portion RM 0,40

120 Schneeball-, ganz kurzlaubig, nur zum Treiben, bringt am schnellsten schöne Köpfe. 100 g RM 19,- 10 g RM 2,70 1 Portion RM 0,40

124 Großer dänischer Export, langlaubig, großblumig, dem Erfurter Zwerg ähnlich, aber 14 Tage später. 100 g RM 14,- 10 g RM 2,10 1 Portion RM 0,40

125 Saxa. Sehr früh und sehr gleichmäßig in der Entwicklung. Alle Köpfe reifen auf einmal und können fast auf einmal geerntet werden. Große, feste Blumen, vom Blatt gut gedeckt, darum blendend weiß. Bei großer Hitze schießt er eher als Erfurter Zwerg, muß daher rasch geerntet werden. **Stammsaat.** 100 g RM 28,- 10 g RM 4,20 1 Portion RM 0,50

Über die Heranzucht von Gemüse gibt auch mein **Gartenbuch Nr. 18 „Der Küchen- und Gemüsegarten“** ausführliche und erschöpfende Auskunft und bringt außerdem in seinem Anhang eine sehr große Zahl vorteilhafter Kochrezepte. Der Preis des 240 Seiten starken Buches ist nur **RM 0,90**

Achtung beim Auftreten der Bodenfeuchte Kohlhernie!

Verdickungen und Klumpen an den Wurzeln von Kohlpflanzen kommen davon. Man bekämpft sie durch Streuen von Cyanid-Schwefel-Kalk (siehe S. 144). — Auch empfiehlt es sich, die Wurzeln junger Kohlpflanzen in einen Uspulun-Lehmbrei zu tauchen, der auf 75 kg Brei 2,5 Gramm Uspulun (siehe S. 144) enthält.

108 Erfurter Zwerg-Blumenkohl, Heinemanns Vier Jahreszeiten

Großblumige langlaubige Universalsorte, zum Treiben so gut wie fürs Freie, unter allen klimatischen Verhältnissen und zu jeder Jahreszeit bewährt. Ob im Herbst zur Überwinterung oder erst im Frühjahr ausgesät, bringt sie stets prachtvolle, feste, blendend weiße Köpfe. $\frac{1}{2}$ kg RM 69,- 100 g RM 18,60 10 g RM 2,70 500 Korn RM 0,35

Beste mittelfrühe und späte Sorten:
146 Vierlanden, großer weißer (Le Cerf). Als Sommer-Freilandsorte bevorzugt, bleibt niedrig und bildet große weiße Köpfe, die vom Laub bestens gedeckt werden. Widersteht der Trockenheit und verträgt den Transport besonders gut. 100 g RM 14,40 10 g RM 2,20 500 Korn RM 0,35

147 Allerheiligen, sehr gute Spätsorte, mit kurzem Strunk, sehr großen festen Köpfen, großem deckendem Laub, früher als Primus. Muß weit gepflanzt werden, deutsche Zucht. 100 g RM 8,40 10 g RM 1,20 1 Portion RM 0,30

150 Riesen-Herbst Non plus ultra (Primus) (übertrifft Frankfurter Riesen-), sehr groß, vorzügliche Herbstsorte, fest und weiß. Im März säen, weit pflanzen, braucht viel Platz, da sehr starkes Laub. $\frac{1}{2}$ kg RM 10,- 100 g RM 3,- 10 g RM 0,45

Broccoli oder Spargelkohl
Kulturanweisung: Hauptaussaatzeit Mai, aus welcher die Erträge März bis Juni des nachfolgenden Jahres kommen; weshalb die Pflanzen einmal frostfrei überwintert werden müssen. Frühsaat, die bis zum Herbst des gleichen Sommers Ertrag liefert, muß im Februar ins Mistbeet erfolgen. Pflanzung und Behandlung wie Blumenkohl, doch ist Broccoli weniger anspruchsvoll in Hinsicht auf Kraft, Feuchtigkeit und Güte des Bodens.

251 Später weißer 10 g RM 0,40 1 Portion RM 0,25
252 Früher weißer Frühjahrs- 10 g RM 0,40 1 Portion RM 0,25

Samenersparnis durch preiswerte Samenpackungen

Wir tragen mit nachfolgendem Angebot schwierigen wirtschaftlichen Verhältnissen Rechnung. Jede Portion kostet nur wenig, so daß sie für die Besitzer kleinster Gärten und beschränkter Geldmittel noch erschwinglich ist. Der Inhalt reicht für den Bedarf eines kleinen Gartens, ohne daß Samen verschwendet wird. Wir können natürlich hierin nicht alles das

bieten, was in unserem sonstigen großen Sortiment angeboten wird; aber Sie erhalten die Heinemanns-Qualität, brauchen nicht irgendwo beim Nichtfachmann zu kaufen. Wir liefern auch eine Reihe der bekanntesten und beliebtesten einjährigen Sommerblumen in diesen billigen Packungen; denn ein paar Blumen sollten selbst in dem bescheidensten Gärtchen nicht fehlen.

Gemüsesamen

jede Portion 10 Pf.

- 361 Weißkohl, Kopenhagener Markt
- 363 „ Ruhm von Enkhuizen, mittel-früher, runder Riesen- „ Braunschweiger
- 365 Rotkohl, Heinemanns Erfurter Schwarzkopf
- 511 Wirsing, Eisenkopf, früh
- 563 „ Erfurter großer Winter-
- 575 „ Vertus oder Zentner-
- 580 Rosenkohl, fest und viel
- 700 Winterkrauskohl, hoher, grüner feingekrauster
- 800 Kohlrabi, weißer mittelfrüher feiner
- 960 „ Heinemanns Blauer Speck
- 1000 Karotte, Guérande, kurz und dick
- 1060 Spiesemöhre, St. Valery, lange, spitze Winter-
- 1075 „ lange, rote, stumpfe, ohne Herz (Berlikumer)
- 1080 Kohlrübe, Hoffmanns gelbe

- 1356 Rote Rübe, lange rote
- 1655 Sellerie, Magdeburger Markt
- 1832 Kopfsalat, Malkönig
- 1886 „ Troztkopf, großer, brauner
- 1934 „ Nansen, oder gelber Winter-
- 2103 Winterendivie, grüne, große krause, Düsseldorfer Hammer-
- 2120 Eskarlot, grüner selbstbleichender Pariser
- 2158 Rapünzchen, zartblättrige deutsche
- 2308 Zwiebel, Zittauer gelbe
- 2332 Schnittlauchsamens
- 2445 Porree Elefant
- 2523 Radies, Dreienbrunnen, rundes, scharlachrotes
- 2662 „ Elzapfen, langes, weißes
- 2602 Rettich, Heinemanns weißer Delikates
- 2794 Dill
- 2980 Salbei
- 2992 Thymian, deutscher Winter-
- 3113 Spinat, Matador
- 3319 Landgurke, mittellange volltragende

Je 1 Portion 20 Pf.

- 108 Blumenkohl, Erfurter Zwerg-, Heinemanns Vier Jahreszeiten
- 150 „ Riesen-Herbst Non plus ultra (Primus)

Erbsen jedes Paket 25 Pf.

- 4000 Vorbote
- 4020 Kleine Rheinländerin
- 4035 Schnabel
- 4105 Aldermann, die dunkelgrüne Telefon
- 4117 Senator

Bohnen jed. Paket 30 Pf.

- 4384 Rotblühende Prunk-
- 4390 Weiße Riesen
- 4724 Phänomen, m. F.
- 4920 Genfer Markt, o. F.
- 4965 Wachs Mont d'or, o. F.

776 Sonnenblumen verschiedene Sorten gemischt

- 778 Schleifenblume weiß
- 781 Jungfrau im Grünen
- 783 Gartenmohn einfache Prachtmischung
- 789 Reseda

Blumensamen jede Portion 10 Pf.

- 751 Sommerlevkojen gefüllte Prachtmischung
- 757 Sommerastern gefüllte gemischt
- 758 Astern einfache Prachtmischung
- 759 Fuchschwanz roter
- 761 Ringelblumen gelbe

- 763 Kornblumen gemischt
- 764 Löwenmäulchen Prachtmischung
- 769 Wucherblumen einfache gemischt
- 771 Kapuzinerkresse rankende gemischt
- 773 Sommernelken gemischt
- 775 Strohblumen gemischt

Gemüsesamen-Klein-Sortiment A

enthaltend 20 gute Sorten Gemüsesamen **RM 2,45**
Inhalt: Buschbohnen, Bete (Rote Rüben), Erbsen, Gurke, Karotten, Kohlrabi, Kohlrüben, Krauskohl, Petersilie, Porree, Radies, Rapünzchen, Rettich, Rotkraut, Salat, Spinat, Tomaten, Weißkohl, Wirsing, Zwiebeln.

Gemüsesorten, die von Kennern besonders empfohlen werden, sind durch meine Schutzmarke „Säende Hand“ gekennzeichnet



Heinemanns Juni-Riesen



der beste
Frühweißkohl

Wer Juni-Riesen einmal kennt,
wird ihn im März bevorzugen

Eine ganz frühe Prochternte mit Juni-Riesenkohl Nr. 353 10 g RM 0,60 1 Portion RM 0,35

Kopfkohl, Weißkohl *Repollo liso blanco* —

Couve — Repollo — Feszkaposzta — Zell-bile — Kapusta biata
Kulturanweisung. Aussaat: Ganz frühe Saaten von kleinköpfigen Fröhsorten für Ersterträge im Februar unter Glas oder um den 1. September mit Überwinterung, Pflanzung im ersten Frühling. Fröhsorten für etwas spätere Pflanzung, mittelfrühe und späte Sorten März und April. Für Spätsommersaat und Überwinterung die Nrn. 350, 357, 358. 10 g = etwa 2000 Samenkörner.

Bodenansprüche: Jeder gute nahrhafte, stark gedüngte leuchtige Boden. Bevorzugt wird schwerer fetter Boden in frischer Mist- und Zusatzdüngung, insbesondere in Kunststickstoff. Häufige starke Bewässerung und flüssige Düngung wird gedankt.

Pflanzweiten: Kleinköpfige Fröhsorten 45—50 cm, mittelfrühe mittelgroße 60—70 cm, Herbst- und Dauer- (Spät-) Sorten 70—80 cm. Im Hausgarten Fröhsorten 3 Reihen, große spätere Sorten 2 Reihen auf ein Beet.

Weißkohl, Kappus, Hötakraut

Beste frühe Sorten: Mit spitzen Köpfen

- 357 **Étampes, frühester spitzer.** Im September wie der bekannte Advents-Wirsing gesät und die überwinterten Pflanzen im zeitigen Frühjahr gepflanzt, bringen die frühesten, größten und im Geschmack feinsten Köpfe. Zeitliche Frühjahrsaussaat bringt eine recht frühe Ernte eines besonders fein schmeckenden Kohles
1/2 kg RM 7,20 100 g RM 2,10 10 g RM 0,30
- 358 **Expreß, allerfrühester spitzer,** läßt sich verwenden wie Étampes, ist etwas kleiner, dafür noch früher
100 g RM 1,80 10 g RM 0,35 1 Port. RM 0,25
- 359 **Heinemanns Advents-Spitzkohl,** neuer stumpfspitzer, sehr früher, beste Advents-Weißkohlsorte zur Herbstpflanzung
1/2 kg RM 10,— 100 g RM 3,— 10 g RM 0,45 1 Port. RM 0,25

Frühe Weißkohlsorten mit runden Köpfen

- 353 **Heinemanns Juni-Riesenkohl** hat im Verhältnis zu anderen Sorten nur wenig Außenblätter, ist groß- und festköpfig, dabei feinnrippig und zart. Die Köpfe sind bei gewöhnlicher Frühjahrsaussaat und Pflanzenanzucht im Mistbeet schon im Juni groß und fest und vollständig verbrauchsfertig, ein Vorteil, den kaum eine andere runde Sorte aufweist. Von Mai-Aussaat, im Juni gepflanzt, erhält man vom Juni-Riesenkohl eine prachtvolle spätere große, fester Köpfe, die an Feinheit des Geschmacks jeden anderen Kohl übertreffen. **Stammsaat**
1/2 kg RM 10,— 100 g RM 3,60 10 g RM 0,60 1 Port. RM 0,35

Ihr Frühweißkohl „Juni-Riesen“ dürfte von keiner anderen Sorte übertroffen werden, der Samen brachte tatsächlich einen überwältigenden Erfolg, so etwas an Zartheit und Schnellwüchsigkeit, Geschmack und Krautköpfen gibt es nur einmal. — Über Kohlrabi „Blauer Speck“ haben alle meine Gartennachbarn gestaunt, Köpfe bis zu 3 1/2 kg schwer und dabei zart wie Speck. 12. 1. 1938. Bruno Schmidt, Leipzig

- 361 **Kopenhagener Markt**
Grob, früh, fein, wenig Laub. Für Anbau im großen wie auch für den Küchengarten als rundköpfiger Frühkohl nächst Juni-Riesen sehr zu empfehlen
1/2 kg RM 6,30 100 g RM 1,90 10 g RM 0,35
- 362 **Dithmarscher früher, großer, runder, bekannte gute Frühweißkohlsorte**
1/2 kg RM 6,30 100 g RM 1,90 10 g RM 0,35



Weißkohl Dithmarscher früher, Nr. 362 10 g RM 0,35

- 363 **Ruhm von Enkhuizen, mittelfrüher, runder Riesen.** Eine tüchtige Sorte, folgt in Frühzeitigkeit auf Kopenhagener oder Dithmarscher. **Sehr preiswert!**
1/2 kg RM 5,50 100 g RM 1,70 10 g RM 0,30

Kampf dem Erdsfloh

rechtzeitig vor seinem Auftreten durch:

Eklatin

5 kg RM 7,75 1 kg RM 1,62 1/2 kg RM 0,99 1/4 kg RM 0,63

50524 **Spruzit-Staub,** ungiftig. Pyrethrum-Derris-Stäubemittel gegen **Erdsflöhe,** Ameisen, Blattläuse, Raupen, Stachelbeerlarven usw. Verbrauch 3 bis 6 g pro qm. Praktische Stäubedose. RM 0,50
1/2 kg . . . RM 1,10 1 kg . . . RM 2,— 5 kg . . . RM 9,—

Beste späte Weißkohl-Sorten:

1. Mit plattrunden oder runden Köpfen
- 365 **Braunschweiger,** sehr groß, platt, fest. Mein Braunschweiger Kohl ist von ganz besonderer Güte! Er gedeiht in jeder Gegend, auch sehr gut in den Tropen. Riesenertrag an großen haltbaren Köpfen, sehr gut geeignet zum Winterverbrauch, gut zur Sauerkrautherstellung
5 kg 45,30 1/2 kg 5,60
100 g 1,70 10 g 0,30
- 367 **Amager, dänischer Winter-, hochstrunkiger, für schwere Böden, die haltbarste Dauer-Weißkohlsorte**
1/2 kg 1,90 1 kg 6,20
100 g 0,35 10 g 0,35
- 369 **Amager, dänischer Winter-, niederstrunkiger, echte dänische Saat, sehr spät. Hält sich bis ins Frühjahr. Muß ebenso wie 367 und 380 früh ausgesät und gepflanzt werden, um genügend Zeit zur vollen Ausbildung zu haben**
1/2 kg 6,20 100 g 1,90
10 g 0,35 1 Port. 0,20
- 375 **Glückstädter (Dithmarscher) Herbst-,** bewährte holsteinische Lokalsorte für die Herbsternie, sehr große feste Köpfe, 14 Tage später als Glückstädter Frühherbstweißkohl
100 g RM 7,60 10 g RM 1,20 1 Port. RM 0,35
- 378 **Glückstädter Frühherbstweißkohl,** sehr große feste runde Köpfe, folgt in der Reife auf die Fröhsorten, wie 363, wird größer wie diese
100 g RM 7,60 10 g RM 1,20 1 Port. RM 0,35
- 379 **Langendijker Herbst,** die bewährte Sorte der holländischen Gemüsebauern für den Spätherbstversand, große Sorte, runde Köpfe
100 g RM 9,40 10 g RM 1,50 1 Port. RM 0,40
- 380 **Dänenkohl (Platter Dauer-) Verbesserung des dänischen Amager-Weißkohls. Später, etwas platter und nach bedeutend fester als 368** 100 g RM 7,60 10 g RM 1,20 1 Port. RM 0,35

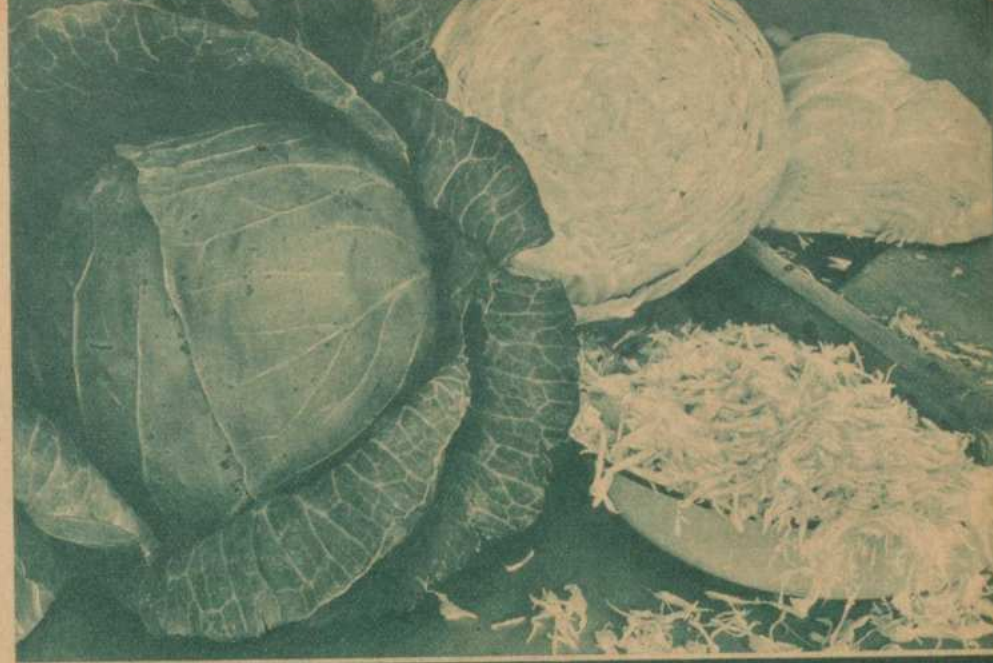

Braunschweiger Weißkohl Nr. 365, vorzüglich zur Sauerkrautherstellung 10 g RM 0,30

- 381 **Dänenkohl (Platter Dauer-) 1. Absaat von vorstehender Sorte, vorzügliche, ausprobierte Qualität, die ich sehr empfehlen kann**
1/2 kg RM 9,20 100 g RM 2,70 10 g RM 0,40 1 Port. RM 0,30
- 385 **Langendijker später Dauer,** 1. Absaat, ausgeprobte vorzügliche Qualität
1/2 kg RM 13,— 100 g RM 4,— 10 g RM 0,50 1 Port. RM 0,35
2. Mit spitzen Köpfen
- 390 **Winnigstädter,** sehr schöner mittelfrüher, großer und fester Spitzkohlkopf, trotz der schlechtesten Witterung, ist sehr haltbar
100 g RM 1,80 10 g RM 0,35 1 Portion RM 0,20
- 395 **Filderkohl, schwäbischer,** weißer, spitzer, später, für hohe Lagen geeignet
100 g RM 2,20 10 g RM 0,35 1 Portion RM 0,20

Rotkohl

Repollo colorado — Repollo roxo — Vörös kaposzta — Zely červené — Kapusta czerwona. — (Kultur wie bei Weißkraut, Seite 14.) Die Rotkrautsorten sind nach der Reife geordnet.

- 500 **Erfurter kleiner blutroter allerfrühester Salat Kohl.** Schließt früh und gibt kleine, aber feste Köpfe
1/2 kg RM 10,80 100 g RM 3,20 10 g RM 0,40 5 g RM 0,20
- 501 **Dithmarscher frühester.** Ausgezeichnete Sorte, reift am allerfrühesten und bringt schöne dunkelrote, grau bereifte feste Köpfe, die lange stehen, ohne zu platzen
100 g RM 8,— 10 g RM 1,20 1 Portion RM 0,35
- 515 **Langendijker holl. Frührotkohl.** Ausgezeichnete, dem frühesten Dithmarscher fast gleichkommende Fröhsorte in preiswerter Qualität
1/2 kg RM 12,50 100 g RM 3,75 10 g RM 0,45 1 Port. RM 0,30
- 502 **Früh-Export Erfordia, allerfrühestes Erfurter Markt, Advents-Rotkohl.** Aus dem Langendijker Frührotkohl stammende hier akklimatisierte Spezialzucht, die besonders gut zur Herbstaussaat und Verwendbarkeit als Advenstkohl geeignet ist. Frühe, feste, dunkelrote Köpfe
100 g RM 12,— 10 g RM 1,80 1 Port. RM 0,40
- 508 **Kopenhagener frühester Markt Haco,** große, feste, runde Köpfe, dunkelrot
1/2 kg RM 16,— 100 g RM 4,40 10 g RM 0,65 1 Port. RM 0,35
- 511 **Heinemanns Erfurter Schwarzkopf, feinsten Salat, sehr empfehlenswerte, bewährte Sorte, Reife mittelfrüh**
1/2 kg RM 10,80 100 g RM 3,20 10 g RM 0,40 5 g RM 0,20
- 503 **Erfurter blutroter Riesen-,** ganz vorzüglicher, mittelfrüher, liefert in gutem Boden riesige Köpfe
1/2 kg RM 9,70 100 g RM 2,80 10 g RM 0,40 1 Port. RM 0,25
- 520 **Kissendrup, mittelfrüh, berühmte dänische Sorte,** große schwarze Köpfe, die haltbar sind
1/2 kg RM 10,80 100 g RM 3,20 10 g RM 0,40 1 Port. RM 0,25
- 505 **Holländ. dunkelroter, großer Export-,** vorzüglich mittelfrüh, jedoch haltbar, wird von holländischen Gemüsezüchtern zum Herbstverkauf angebaut
1/2 kg RM 13,50 100 g RM 4,— 10 g RM 0,50 5 g RM 0,25
- 506 **Holländischer Export, dunkelroter Winter-Dauerkohl.** Geht später Rotkohl, der, früh gepflanzt, bis zuletzt steht. Zuverlässig den ganzen Winter über haltbar! Diese Sorte kommt bei den holländischen Gemüsezüchtern im Winter und Frühjahr zum Export. Aus großen Köpfen gezogene Gemüsegartnersaat
100 g RM 9,— 10 g RM 1,30 1 Portion RM 0,35

- 507 **Holländischer Export, dunkelroter Winter-Dauerkohl.** Ausgezeichnete preiswerte Absaat vom Original
1/2 kg RM 20,90 100 g RM 5,80 10 g RM 0,70 5 g RM 0,35



Langendijker holländischer Frührotkohl Nr. 515
10 g RM 0,45 1 Portion RM 0,30



Chinesischer Kohl Nr. 666
1 Portion RM 0,25

666 Chinesischer Kohl,

Cantoner

(Brass. chinensis). In China und Nordamerika beliebt, wird er jetzt auch vielfach schon in Europa angebaut; er erzeugt längliche, dem Bindsalat ähnliche Köpfe. Aussaat nur im Juli bis August (früher ausgesät, schließt er leicht, auspflanzen im Abstand von 40 cm von Pflanze zu Pflanze. Liebt kräftigen Boden, ist in 8 bis 10 Wochen verbrauchsreif. Zubereitung wie bei Wirsing oder Bindsalat. Einfache Kultur als Nachfrucht.

10 g RM 0,50 100 g RM 1,60
1 Portion RM 0,25

Interessantes Urteil über Chinesischen Kohl:

Betr. Chinakohl kann ich Ihnen mitteilen, daß dieser auf meine Empfehlung mit großem Erfolge in einem Diät-Krankenhaus (Augusta-Hospital Berlin, Schornhorststraße) eingeführt ist und als sehr wertvoll, gedünstet wie roh als Salat (besonders letzterer hervorragend), reichlich verwendet werden soll. Der Chinakohl war auch 1937 prachtvoll geworden! Wieder Köpfe von 5 bis 1 1/2 Pfund.

Dr. Aubertin, Oberstabsarzt a. D., Güstebiese b. Bad Freienwalde, 18. 2. 38

Wirsing

Col risada — Repollo cresco —
Kalkáposzta — Kapusta —
Kapusta wloska

Kulturanweisung: Aussaat: Wie bei Weißkohl, Seite 14. Ende Februar bis Mai, für Herbstpflanzung im Freien Ende August, bei Advents-Wirsing Ende Sept. Pflanzweite: 50—70 cm.

Bodenbeschaffenheit: Wie bei Weißkohl, Seite 14

a) Früheste Sorten:

554 Bonner Advents-Wirsing, Stammsaat aus dreijähriger Kultur, ausgezeichnet für die Überwinterung. Liefert bei Spätsommer- und Herbstaussaat und „Pflanzzeit im Oktober und November“ schöne, feste, ziemlich große Köpfe.
1/2 kg RM 18,— 100 g RM 5,40 10 g RM 0,80 1 Port. RM 0,40

560 Erfurter frühester Johannistag-, sehr ähnlich dem Kitzinger und Bamberger, altbewährte Frühsorte.
1/2 kg RM 5,70 100 g RM 1,70 10 g RM 0,30

561 Frühkopf. Dieser neue Wirsing entwickelt sich ungemein schnell und bringt seine festen, wohlgeformten, ovalen, fein genorbenen, innen prächtig goldgelben Köpfe, gleich nach dem frühesten Vierländer Wirsing.
100 g RM 4,40 10 g RM 0,55 1 Portion RM 0,40

556 Vierländer allerfrühester. Dieser Frühwirsing ist nach meiner Überzeugung und den von mir gemachten Proben der früheste, den es mit hochovalen Köpfen gibt und ist gleichwertig den bekannten guten Sorten wie Saxa, Vorläufer und ähnlichen. Ich kann ihn jedem Gärtner wärmstens empfehlen; er wird sicher die früheste Ernte damit haben. Die Köpfe sind schön kraus und grün.
100 g RM 5,40 10 g RM 0,80 1 Portion RM 0,50



Wirsing Vierländer allerfrühester Nr. 556
100 g RM 5,40 10 g RM 0,80 1 Portion RM 0,50

555 Dithmarscher, mittelfrüher, gelber Riesen-. Ausgezeichnete mittelfrüher, früher Wirsing, bildet sehr große, feste, schwere Köpfe von ansprechend hellgelbgrüner Farbe. Sieht verlockend aus und gibt ein sehr wohlgeschmeckendes Gemüse.
1/2 kg RM 8,80 100 g RM 2,60 10 g RM 0,40 1 Port. RM 0,25

559 Gonsenheimer. Früh, ovalrund, mittelgroß, konisch gebaute Köpfe, frisch Grün, kraus.
1/2 kg RM 7,50 100 g RM 2,20 10 g RM 0,35 1 Port. RM 0,20

563 Eisenkopf, früh, sehr fest, rund, innen gelblich-grün, sehr zu empfehlen, die beste runde Frühsorte, Stammsaat
1/2 kg RM 5,90 100 g RM 1,80 10 g RM 0,30

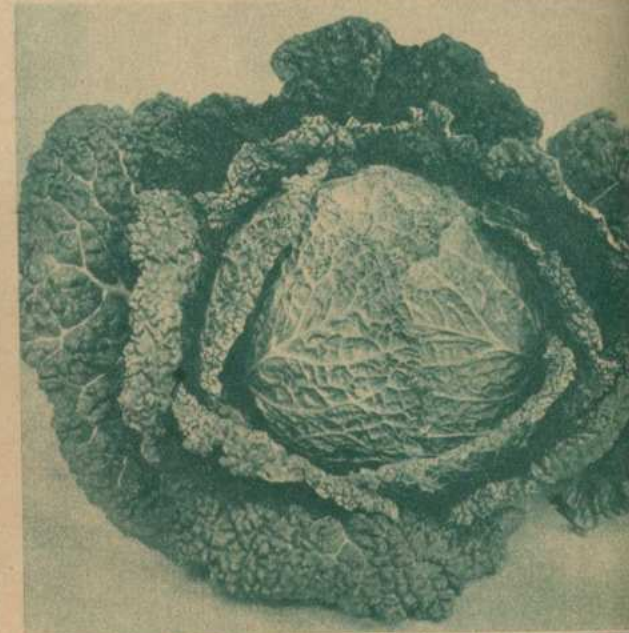

Wirsing Eisenkopf, der beste große runde Frühwirsing, Nr. 563
10 g RM 0,30

b) Mittelfrühe und späte Sorten:

568 Non plus ultra von Aubervilliers oder Sieger (auch Kölner Markt genannt). Ausgezeichnet, mittelfrüh, dabei haltbar, sehr großer runder Kopf.
1/2 kg RM 6,40 100 g RM 2,— 10 g RM 0,35 1 Port. RM 0,20

558 Granatkopf. Stumpfspitz, zuckerhutähnlich, enges Pflanzen möglich, gelbgrün, schön kraus, mittelfrüh, auch als Spätsorte anzubauen. Sehr haltbar.
1/2 kg RM 5,10 100 g RM 1,60 10 g RM 0,30 1 Port. RM 0,20

569 Düsseldorf Hammer. Mittelfrüh, mit plattrundem festem, kräftig graugrünem Kopf und großen runden Blättern.
1/2 kg RM 6,60 100 g RM 2,40 10 g RM 0,40 1 Port. RM 0,25

575 Erfurter großer Winter-. Bekannte gute Sorte; für den Herbst- und Winterbedarf, mit großem, schön gekrausstem dunkelgrünem Kopf, sehr haltbar.
1/2 kg RM 5,70 100 g RM 1,80 10 g RM 0,30

578 Holländischer großer gelber Langendijker Winter-Dauer-Wirsing. Er wird vom holländischen Gemüsezüchter als Winter-Exportsorte angebaut, weil er so haltbar ist, daß er aufbewahrt und verschickt werden kann, bis es fast wieder Frühwirsing gibt. Aussaat Mitte bis Ende April, Pflanzung Mitte bis Ende Juni. Bildet große, sehr feste Köpfe von gelbgrüner Farbe.
100 g RM 8,— 10 g RM 1,30 1 Portion RM 0,40

580 Vertus oder Zentner-. Später krauser grüner, die allergrößte Sorte, braucht entsprechenden Platz, um seine Riesenköpfe zu entwickeln. Sehr haltbare Wintersorte.
1/2 kg RM 6,10 100 g RM 1,80 10 g RM 0,30

582 Dithmarscher, später großer gelbgrüner, ausgezeichnet, fein gekrauseter haltbarer Winterwirsing.
1/2 kg RM 6,60 100 g RM 2,— 10 g RM 0,30 1 Port. RM 0,20

585 Winterfürst oder Frostbesieger. Dunkelgrün fein genarbt, ganz späte Sorte, verträgt etwas Frost, kann auf dem Felde stehenbleiben, um nach Bedarf geerntet zu werden. Die Köpfe werden mittelgroß.
1/2 kg RM 6,40 100 g RM 2,— 10 g RM 0,35

Rosen- od. Sprossenkohl

Repollo de Bruselas — Couve de Bruxellas — Bimbós vagy rózsakel — Kapusta ruzicková — Kapusta Brukselska.

Kulturanweisung. Aussaat: Mitte April ins freie Land; wird nach 4 Wochen an Ort und Stelle gepflanzt. Pflanzweite: Nr. 692 60—70 cm, die anderen 70—80 cm; jedoch besonders vorteilhaft mit weiten Reihenabständen zwischen Gurken, Kopsalat und anderen niedrigwachsenden Gemüsearten. Ferner als Nachfrucht zu anderen. Rosenkohl verträgt Winterfröste und ist nur empfindlich gegen die eisig-trockenen Ost- und Nordwinde, wogegen durch leichte Bedeckung mit Wirstroh, Winterreinschlag dicht bei dicht an geschützter Stelle geschützt wird. Bodenansprüche: wie die der Kopfkohlarten. Auch Düngung und Pflege wie diese.

692 Herkules, niedrig, sehr dicht sitzende, feste und glatte Röschen.
1/2 kg RM 7,30 100 g RM 2,20 10 g RM 0,35 1 Portion RM 0,20

695 Erfurter halbhoher, verbesserter Dreienbrunnen, vorzüglich, gleichmäßig, liefert nahe Erträge fester Rosen.
1/2 kg RM 6,— 100 g RM 2,— 10 g RM 0,35 1 Portion RM 0,20

710 Westländer oder Zwyndrechter Markt. Bewährte Sorte aus dem Gemüseanbaugebiet des sogenannten Westlandes in Holland. Spät, sehr große und dicke Rosen.
1/2 kg RM 7,30 100 g RM 2,20 10 g RM 0,35 1 Portion RM 0,20

700 Rosenkohl Heinemanns „Fest und Viel“. Röschen sind glatt und fest, Stamm etwa 3/4 m hoch, gleichmäßig von unten bis oben besetzt, liefert „feste“ und „viele“ Rosen. Lockere Röschen zerbrechen, verlieren das Ansehen und, was besonders wichtig, ihren süßen Geschmack. „Fest und Viel“ ist die Freude der Gärtner und Gartenfreunde.
Stammsaat 1/2 kg RM 7,30 100 g RM 2,20
10 g RM 0,35



Rosenkohl „Fest und Viel“, Nr. 700 10 g RM 0,35

Was die Rosenkohlsorte „Fest und Viel“ angeht, welche ich im Frühjahr von Ihnen bezog, so kann davon nur gesagt werden, daß sie mir einen unglaublichen Ertrag gebracht hat. Sie kann nur bestens empfohlen werden.
Hermann Zwanzig, Veiten, Marwitzer Straße

Blätterkohle

Col sin cogolo — Couve cresa — Leveles kel — Kadeřávek — Kapusta liściasta

a) Winterkrauskohl, Grünkohl, Braunkohl

Kulturanweisung. Aussaat: Mai bis Juni. — Pflanzweite: Je nach Höhe der Sorte 40 bis 60 cm. — Hohe Sorten weiter, niedrige enger. Erfolgt die Pflanzung erst um den 1. August oder noch später, kann stets eng gepflanzt werden. Bodenansprüche: Wird zweckmäßig als Nachfrucht gebaut, wozu nur tief umgegraben wird und mit Kunstdünger gedüngt werden kann. Grünkohl bekommt keinen frischen Stallmist. Gute Vorfrüchte sind Erbsen, Frühkartoffeln. Fette feuchte Böden werden leichten trockeneren vorgezogen. Fleißig behacken. Ernte erst nach einem harten Frost, da erst ein solcher den süßen feinen Geschmack verleiht. Die blauen (braunen) Sorten sind besonders kräftig schmeckend.

800 Hoher grüner feingekrauter, in gutem Boden mindestens 1 m hoch.
1/2 kg RM 3,30 100 g RM 0,90 10 g RM 0,20

805 Hoher blauer (brauner), feingekrauter.
1/2 kg RM 4,20 100 g RM 1,20 10 g RM 0,20

815 Niedriger blauer (brauner), feingekrauter.
1/2 kg RM 3,20 100 g RM 0,90 10 g RM 0,20

810 Niedriger grüner feingekrauter, ganz kurzer Stiel, die Blätter bilden einen dichten Busch.
1/2 kg RM 3,20 100 g RM 0,90 10 g RM 0,20

820 Erfurter niedriger gelbgrüner feingekrauter Dreienbrunnen 1/2 kg RM 3,20 100 g RM 0,90 10 g RM 0,20

821 Mosbacher, halbhoher, hellgrüner, sehr krauser.
1/2 kg RM 4,40 100 g RM 1,20 10 g RM 0,20

822 Erfurter Winter-Pfückkohl. Kann an Ort und Stelle überwintern, wo er schon im Februar sproßt und immer wieder austreibt.
1/2 kg RM 4,30 100 g RM 1,20 10 g RM 0,20

824 Lerchenzungen (Hamburger Markt-), halbhoher extra krauser, langblättrig. Außerst winterhart, von feinstem Geschmack.
1/2 kg RM 4,20 100 g RM 1,20 10 g RM 0,20

825 Winterkrauskohl, Erfurter halbhoher mooskrauser. Der in jeder Beziehung beste, namentlich auch in bezug auf den kräftigen Geschmack. Wird mittelhoch, gibt infolge der dicht gekrausten Blätter Höchstertag.
1/2 kg RM 4,20 100 g RM 1,20 10 g RM 0,20



Krauskohl Erfurter halbhoher mooskrauser, Nr. 825 . . . 10 g RM 0,20

b) Schnittkohl

Kulturanweisung. Aussaat: im September zum Winterbedarf Nr. 850, 859. Ende März, Anfang April zum Frühjahrsbedarf Nr. 852, 854. In Reihen von 15 bis 20 cm dicht gesät. Verwendung wie Spinat, leicht, schnell wachsend, von bestem Geschmack. **Bodenansprüche:** In jedem Boden, doch besonders gut in frischen, algedüngten Böden.

850 Brauner Frühlings-Schnittkohl, für Frühjahrsbedarf im September zu säen; besonders herzhaft im Geschmack.
1/2 kg RM 1,70 100 g RM 0,50 10 g RM 0,15

852 Grüner Schnittkohl, gibt frühzeitig ein zartes, wohlgeschmeckendes Gemüse.
1/2 kg RM 1,70 100 g RM 0,50 10 g RM 0,15

854 Butterkohl, zart, gelb-, selbstschließender, besonders im Rheinland hochgeschätzt. Liefert aus Frühjahrsaat schnell starke Ernten.
1/2 kg RM 4,40 100 g RM 1,20 10 g RM 0,20

859 Butterkohl, grüner rheinisch. Liefert aus Herbstsaat im Frühling das erste Gemüse; zu Frühjahrsaussaat nicht zu verwenden.
100 g RM 2,20 10 g RM 0,35 1 Paket RM 0,20

c) Zierkohl

Hübscher Schmück der Gärten im Winter, kann außerdem wie Winterkrauskohl verwendet werden. (Kultur wie Winterkrauskohl.)

886 Zierkohle, gekrauste, buntstreifige, rot- und weißbunte, sowie Palmkohl, in schöner Mischung.
100 g RM 8,— 10 g RM 1,40 1 Portion RM 0,35

d) Futterkohl

Kulturanweisung. Aussaat: April bis Mai, Pflanzweite: Je nach Höhe des Kohles 60 cm bis 1 m.

890 Grüner Kuckkohl (hoher oder Baumkohl)
1 kg RM 6,30 1/2 kg RM 4,05 100 g RM 0,95 10 g RM 0,18

895 Lippescher hoher blauer
1/2 kg RM 11,— 100 g RM 3,— 10 g RM 0,50 1 Portion RM 0,25

896 Grüner Marktammkohl
1 kg RM 7,20 1/2 kg RM 4,50 100 g RM 1,08 10 g RM 0,18

898 Diepholzer Markt-, ein hoher blauer Markt-Futterkohl.
1 kg RM 10,80 1/2 kg RM 7,20 100 g RM 1,62 10 g RM 0,27

897 Blauer Marktammkohl
Diese vorzügliche Sorte, die wir bisher unter dem Namen Erfurter dickstrunkiger Markt anbieten, wird 1 1/2 m hoch, hat über armstarke, dabei zartfleischige Stämme. Ausgezeichnetes Viehfutter für Herbst und Frühwinter, sehr eiweißreich. Verträgt leichten Frost, verlängert die Grünfütterung um Monate.
1 kg RM 9,— 1/2 kg RM 5,60 100 g RM 1,35 10 g RM 0,23

899 Furchenkohl, halbhoher grüner glatter (Jahrkohl).
1/2 kg RM 8,50 100 g RM 2,50 10 g RM 0,40 1 Portion RM 0,25

Strunkkraut

900 Altenburger, hohes weißes dickfleischiges.
100 g RM 2,60 10 g RM 0,45 1 Portion RM 0,25

904 Vogtländisches hohes rates, dem Rotkraut ähnliche hochovale Köpfe, sitzen auf einem verhältnismäßig starken Strunk, zugleich vorzügliches Rotkraut für Salat.
100 g RM 2,60 10 g RM 0,45 1 Portion RM 0,25

910 Strunkkohlrabi, Böhmisches weißer, bildet Knollen, größer als der Goliathkohlrabi. Riesige Erträge, als vorzügliches Milchfütter für Vieh geschätzt.
100 g RM 2,10 10 g RM 0,30 1 Portion RM 0,20

Kohlrabi Oberkohlrabi, Kopfkohlrabi

Col-Rábano — Couve rabano — Kalaráb — Kedlubny — Kalarepa. Kulturanweisung. Aussaat: Ausschließlich für Frühreife unter Glas nur Nr. 957 und 957b. Alle anderen (mit Ausnahme von Nrn. 960 bis 1000) für spätere (lauwarme und kalte) Treiberei und Freilandanbau. Nr. 960 und 965 für Sommeranbau. Nrn. 990, 995, 1000 für Winteranbau aus Ende-Mai-Aussaat und Juni-Juli-pflanzung. Wenn Kohlrabi in Blüte aufsteht, ist oftmals Nachfrucht hieran schuld oder die jungen Pflanzen waren überständig, 10 g etwa 1500 Körner. **Bodenansprüche:** Jeder gut bearbeitete, gehaltvolle Gartenboden. Nr. 1000 liefert in fetten Kohlböden Höchstträge. Bei Trockenheit ist gut zu wässern, da andernfalls die Kohlrabi in Blüte aufsteht oder infolge endlich eintretenden Regens platzen. **Pflanzweiten:** Frühbau im freien Land fünf Reihen auf ein Beet, 30 cm innerhalb der Reihen. Spätsorten 50 bis 60 cm und zwei Reihen. Die Frühsorten liefern gute Vor- und Nachfrucht, werden als Nachfrucht nach im Juli für Augustpflanzung und September-Oktoberernte gesät. Im Sommeranbau ist möglichst halbschattiger Stand zu gewähren. Viel behacken. Kohlrabi sind als Zwischenfrüchte beliebt. Siehe hierzu Heinemanns Gartenbibliothek Nr. 18 Seite 77-80

a) Früheste sowie Treibsorten:

- 950 Dreienbrunnen, Erfurter weißer früher, Stammsaat,** ausgezeichnet für den Garten und das freie Land.
1/2 kg RM 10,90 100 g RM 3,20
10 g RM 0,45 1 Port. RM 0,25
- 955 Dreienbrunnen, blauer Erfurter (Wiener Glas) 1/2 kg 12,30 100 g 3,40**
10 g RM 0,45 1 Portion RM 0,25
- 957 Weißer Prager Treib-,** ganz wenig feingestielte Blätter, zarte, feinschmeckende, schnell fertige Treibsorte, hervorragendste, echte Qualität.
1/2 kg RM 49,40 100 g RM 14,50 10 g RM 2,10 1 Port. RM 0,40
- 954 Blauer Prager Treib-,** Blaue Form des weißen Prager, jedoch nicht ganz so früh.
1/2 kg RM 56,— 100 g RM 16,— 10 g RM 2,— 1 Port. RM 0,50
- 952 König der Frühen, weiß,** feinste Wiener Treibsorte, sehr früh, mit wenig Laub, vorzüglich zum Treiben.
1/2 kg RM 12,30 100 g RM 3,40 10 g RM 0,45 1 Port. RM 0,25
- 956 König der Frühen, blau,** allerfrüheste hochfeine Wiener Treibsorte.
1/2 kg RM 14,30 100 g RM 4,20 10 g RM 0,50 5 g RM 0,25
- 958 Delikateß-, früher feiner blauer** 1/2 kg RM 14,30
100 g RM 4,20 10 g RM 0,50 5 g RM 0,25
- 959 Delikateß-, früher feiner weißer.** Schönster Kohlrabi für Gartenfreunde und Marktgärtner, für den er besonders wertvoll ist, da sein hochstehendes Laub sich zum Bündeln so vorzüglich eignet. Beide sind besonders zarte, wohlschmeckende Sorten.
1/2 kg RM 13,70 100 g RM 4,— 10 g RM 0,50 5 g RM 0,25

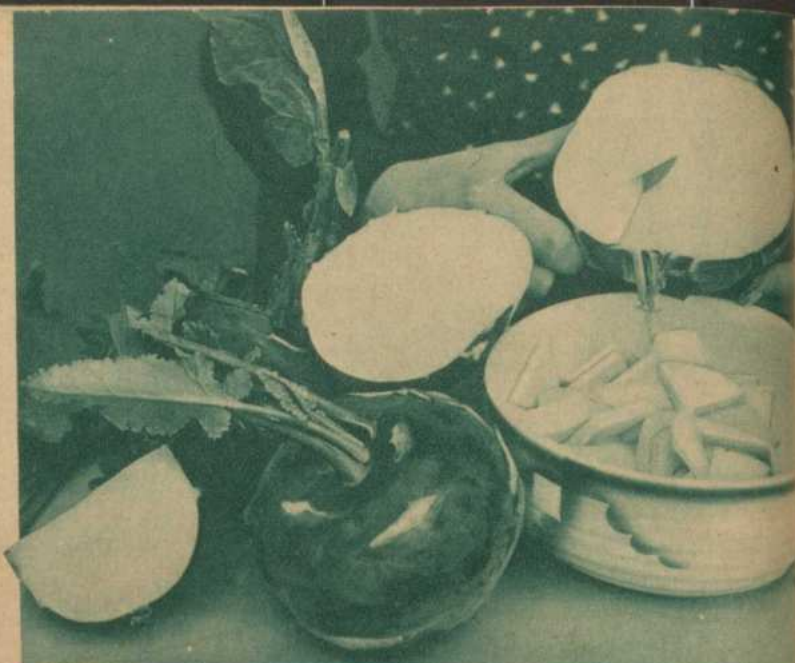

Kohlrabi Heinemanns blauer Speck Nr. 1000. Niemals holzig, schneidet sich wie Speck. Beste Spätsorte für Sommer, Herbst und Winter. 10 g RM 0,50 5 g RM 0,25

b) Mittelfrühe Kohlrabi-Sorten:

- 960 Weißer mittelfrüher feiner** 1/2 kg RM 7,— 100 g RM 2,— 10 g RM 0,30
- 965 Blauer mittelfrüher feiner.** Beide sehr zarte, feinschmeckende Sorten.
1/2 kg RM 10,90 100 g RM 3,20 10 g RM 0,45 1 Portion 0,25

c) Späte Kohlrabi-Sorten:

- Goliath-Kohlrabi, blau,** ist durch die Sorte **Blauer Speck Nr. 1000** überholt.
- 995 Goliath-Kohlrabi, weiß,** bildet große Knollen mit starkem Laub, halbar. 1/2 kg RM 7,— 100 g RM 2,— 10 g RM 0,30
- 1000 Heinemanns Blauer Speck Stammsaat**
Eine Verbesserung des blauen Goliath-Kohlrabi. Er wird in dieser sehr groß, ist aber viel feiner. Die Knolle ist schief geformt, hat weniger Laub, und vor allem Fleisch, das nicht hart und hart, sondern zart wie Speck wird. Trotzdem ist die Knolle fest und haltbar. Als späte Sorte ist der blaue Speck alle andern vorzuziehen und bedingungslos jedem zu empfehlen.
1/2 kg RM 14,40 100 g RM 4,20 10 g RM 0,50 5 g RM 0,25
- Strunkkohlrabi** oder böhmisches Strunkkraut siehe Nr. 910, Seite 1

Möhren (Fortsetzung)

- 1070 Rotherz, verb. Chantenay, Spezialzucht.**
Unten abgestumpft, oben breitschultrig, weniger lang, aber dicker als Nantaiser. Man erzielt mit ihr eine mittelfrühe reiche Ernte schöner glatter Möhren. Ihr Hauptvorzug ist jedoch, wie der Name sagt, das völlig rote Herz. Es ist ebenso zart und orangerot wie die ganze Möhre, während es bei anderen Sorten ähnlicher Form und Größe gelb wird. Das Fleisch ist fein und sehr süß. Eine Haupternteart für jedermann.
1/2 kg RM 6,90 100 g RM 2,05 10 g RM 0,30

Speisemöhren, lange, für Garten- und Feldkultur

Sogenannte Gelb- oder Mohrrüben, beste Sorten für den Winterbedarf.

- 1080 Lange, rote, stumpfe, ohne Herz (Berlikumer),** sehr ertragreich, halbar, süß und, für eine Winter-Möhre, fein im Geschmack. Wirklich hohe Ernteerträge länger, bis ins Frühjahr haltbarer Speisemöhren.
1/2 kg RM 7,80 100 g RM 2,30 10 g RM 0,35
- 1075 St. Valery,** lange rote spitze, sehr ertragreiche Wintermöhre.
1/2 kg RM 3,— 100 g RM 1,— 10 g RM 0,20
- 1077 Hammer (Feonia).**
Durch Sondergenehmigung als Handelsaatgut zugelassen.
Im Rheinland beliebte, große, abgestumpfte, sehr ertragreiche und feine Speisesorte.
1/2 kg RM 6,60 100 g RM 2,— 10 g RM 0,30
- 1082 Sudenburger (auch Hamburger oder Berliner genannt),** lange rote, ausgezeichnet für den Winterbedarf, von feinstem Geschmack.
1/2 kg RM 4,90 100 g RM 1,40 10 g RM 0,25
- 1085 Rote Riesen-Möhre** (auch Flakker genannt), Größte und ergiebigste Speisemöhre. Sie ist sehr lang, ist aber unten abgestumpft und wird infolgedessen schwer. Eine ausgezeichnete Futtermöhre, ist sie im Geschmack auch vollwertige Speisemöhre mit bester Winterhaltbarkeit; daher eine Universalsorte für Gartenbesitzer, Siedler, die Kleinvieh halten, die die ausgereiften besten Möhren in der Küche, den Rest im Stall verbrauchen. Sie erreicht in Größe und Ertrag die Futtermöhre, so daß man sie auch als Futter verwenden kann; Gleichwohl ist und bleibt sie wegen des süßen roten Fleisches und roten Herzens eine gute Speisemöhre, besonders für Herbst- und Winterbedarf.
1/2 kg RM 7,80 100 g RM 2,30 10 g RM 0,35 1 Port. RM 0,20



Möhren Rotherz Chantenay Nr. 1070 10 g RM 0,30
Die durchschnittlichen Möhren zeigen das orangerote zarte Herz, das in das Fleisch übergeht. (Es ist nicht gelb und hart wie bei gewöhnlichen Sorten)

Viehfutter - Möhren

- Aussaat pro 1/4 Hektar 1/4 bis 1 1/2 kg
- Handelsaatgut aller Sorten kostet:**
5 kg RM 35,— 1 kg RM 7,40 1/2 kg RM 4,30
100 g RM 1,— 10 g RM 0,20
- 1091 Lange weiße, grünköpfige,** gibt Riesenertrag haltbarer Futtermöhren
 - 1092 Lange weiße.** Vorteilhafter als andere Futtermöhren, da nicht so tiefgründiger Boden erforderlich. Nicht zu lang, aber sehr dick und schwer, mit hohem Nährstoffgehalt. Möhren von 4 Kilogramm sind nicht selten
 - 1093 Lobbericher.** Tadellose Form, ziemlich lang mit stumpfer Wurzel. Gehört zu den besten und ertragreichsten Sorten
 - 1095 Rheinische,** lang, zylinderförmig, stumpf, dunkelgelb mit grünem Kopf

Wurzel- und Rüben-Gemüse

Die Gemüse des Kleingärtners und Siedlers mit großer Familie

Karotten, Speisemöhren

Kultur-anweisung. Aussaat: Zum Treiben Nr. 1053, 1055, 1061, Anfang Januar, möglichst dünn. Für das freie Land Nr. 1053 bis 1061 im März für den ersten Bedarf; Nr. 1069 (mittellang) im April für Sommer und Herbst; Nr. 1082 (späte) im Mai für Spätherbst und Winter. Für 10 qm 30 g Samen; bei Feldanbau mit 20 bis 25 cm Reihenabstand pro Hektar 3 bis 4 kg abgeriebene Saat. Samen nach der Aussaat fest antreten bzw. anwalzen. Nach Aufgang ist frühzeitig je nach der Größe der Sorten auf 4 bis 8 cm zu verziehen. Zweckmäßig ist die Aussaat von 3 Sorten, sobald im Frühling der Boden frostfrei und abgetrocknet ist, infolgedessen der Samen in das noch winterfeuchte Erdreich zu liegen kommt: eine ganz frühe Sorte (Nr. 1053 bis 1065), eine mittelfrühe (Nr. 1069 bis 1070), eine späte (Nr. 1075 bis 1085). Hierdurch wird die Küche ab Mitte Juni, über den ganzen Sommer und Herbst, bis zum nächsten Frühling mit Möhren versorgt. **Bodenansprüche:** Im Herbst zuvor tief gegrabenes, nicht mit frischem Stallmist gedüngtes Erdreich. Jeder in guter Bearbeitung und alter Düngung stehender, **unkrautfreier** Boden ist geeignet. **In ungeeigneten Böden wird aus dem besten Saatgut nichts.**

- 1057 Dwickler,** kurze Sorte, oval halblang, für Treib- u. Gartenkulturen.
1/2 kg RM 10,20 100 g RM 3,— 10 g RM 0,40 1 Port. RM 0,25
- 1060 Guérande,** kurz und dick, oxsenherzförmig eine der ertragreichsten unter den feinen Karotten.
1/2 kg RM 7,50 100 g RM 2,20 10 g RM 0,35
- 1066 Luc,** eine etwas dickere und kürzere Sorte als Nantaiser Möhre.
100 g RM 1,20 10 g RM 0,20

Zanahoria — Cenoura — Karotta — Karotky — Karotk

Sehr knappe Samenernte!

- Die nachfolgenden 6 Sorten 1053, 1061, 1065, 1055, 1068 u. 1066 dürfen laut Verordnung des Reichsnährstandes nur zur Aussaat zum Zwecke des Erwerbsanbaues von Möhren geliefert werden.
- Sie können nicht an Verbraucher zum Selbstanbau abgegeben werden. Nichterwerbsanbauer müssen die übrigen Sorten wählen.
- 1053 Pariser Markt**
1/2 kg RM 18,40 100 g RM 5,— 10 g RM 0,60
 - 1061 Gonsenheimer Treib-,**
1/2 kg RM 10,20 100 g RM 3,— 10 g RM 0,40
 - 1065 Erstling**
1/2 kg RM 10,20 100 g RM 3,— 10 g RM 0,40
 - 1055 Amsterdamer Treib-,**
1/2 kg RM 12,— 100 g RM 3,40 10 g RM 0,40
 - 1068 Nantaise.** Breitschultrige Form der Marktgärtner Nantaise. Wie diese halblang, unten abgestumpft, guter Ertrag auch auf weniger gutem Boden, da nicht so fein.
1/2 kg RM 7,50 100 g RM 2,20 10 g RM 0,35
 - 1069 Marktgärtner, verb. Nantaiser.** Feine, halblange, unten abgestumpfte Sorte, die rasch wächst, sich früh rot färbt, wenig Herz und dunkelrotes, süßes Fleisch besitzt.
1/2 kg RM 9,30 100 g RM 2,80 10 g RM 0,40
- In nicht geeigneten steinig, harten oder trockenen Böden arten die Möhren leicht au**

Kohl- oder Steckrüben

Bodenkohlrabi, Unterkohlrabi, Erddorsche

Kultur-anweisung. Aussaat: April bis Juni, am besten in Folgesaaten von 14 bis 20 Tagen Abstand, damit auf Beeten mit Kohl, Sellerie usw. entstandene Bestandslücken sofort mit Kohlrüben ausgefüllt werden können. Da sich Steckrüben leicht überall einpassen, ist die zweckmäßigste Art des Anbaues im Garten. Steckrüben aus späten Pflanzungen werden am delikatesten. Gelbfleischige sind feiner als weißfleischige; aber stellen auch höhere Bodenansprüche. Früheste, am schnellsten fertige feinste Sorte ist Nr. 1166. Sorten mit am Licht fördernden Kopf, wie Nr. 1175, werden 14 Tage vor der Ernte bis zum Blätterschopf eingehüfelt, worauf sich die Färbung verliert. Pflanzweite: wenn im geschlossenen Anbau für Nr. 1166 40 cm, für alle anderen 50 bis 60 cm. 10 g = 2000 Korn.

- Alle Sorten kosten in Hochzuchtsaatgut:**
5 kg RM 16,25 1 kg RM 3,50 1/2 kg RM 2,15
100 g RM 0,50 10 g RM 0,10
- in Handelsaatgut:**
5 kg RM 14,— 1 kg RM 3,— 1/2 kg RM 1,80
100 g RM 0,45 10 g RM 0,10

Mai- oder Weißrüben

Kultur-anweisung. Aussaat: Frühe Sorten Nr. 1232 bis 1242 von März bis April, als Nachfrucht auch von August bis Mitte September, spätere Sorten von Mai bis Anfang September. Saatmenge: Für 10 qm 40 g. Saatweite: 20 bis 25 cm Reihenabstand; nach Aufgang auf 15 bis 20 cm vereinzeln. Bodenbeschaffenheit: Möglichst leicht, am besten gut, aber mild mit Stallmist frischgedüngter, feuchter Sandboden.

Speiserüben
Ihres feinen Geschmackes wegen in der vornehmen Küche sehr beliebt, übertreffen sie bei weitem die bekannten Teltower Rübchen des Handels. Im Hausgarten sollten sie deshalb nicht fehlen. Speiserüben, mit Fleisch als Eintopfgericht, zu Hammelbraten oder der Gemüsesuppe beigelegt.

Colinabo — Couve nabo — Takarmany murokrépa Turin — Brukiew

- Nr. 1162, 1181, 1186, 1188, 1190 sind geeignete Sorten für Viehfutter, 1 1/2 kg Aussaat für 1 Morgen = 25 Ar.
- 1162 Rotgrauhäutige gelbe**
 - 1166 Apfel,** gelbe, plattrunde, im Geschmack die Beste für die feine Küche
 - 1170 Perfektion,** gelb, sehr gut, vorzüglich wohlschmeckend, für die Küche (vordem gelbe Schmalz genannt)
 - 1175 Hoffmanns gelbe,** empfehlenswert, schmackhaft, gelbfleischig
 - 1178 Hoffmanns weiße,** nimmt auch mit geringerem Boden vorlieb und liefert hohe Erträge. Die Beste für den Landwirt
 - 1179 Grünköpfige gelbe,** diese ging bisher unter dem Namen Hamburger Markt, Wilhelmsburger oder Eibdelcher und ist eine sehr beliebte Sorte
 - 1181 Ostmärkische weiße,** bisher unter dem Namen Westerwälder weiße blauköpfige angeboten, vorzüglich ertragreich
 - 1186 Pommersche Kannen, weiße**
 - 1188 Märkische Kannen, neu,** zugelassene Hochzucht, die an Stelle der Pommerschen Kannen treten wird, von der sie eine Verbesserung ist
 - 1190 Endreß Frankenstein,** langoval, weißfleischig, mit grünlilaem Kopf, sehr ertragreich

Nabo — Turlórépa — Répa jedla — Brukiew biaa

- ergeben ein äußerst schmackhaftes Gericht. Bei 1/4 ihrer eigentlichen Größe sind sie am schmackhaftesten. In schwerem fettem Boden gewachsen, fehlt ihnen sehr oft der feine Geschmack
- 1232 Plattrunde, weiße, rotköpfige Münchener Treib-,** vorzüglich früh, feinflaubig
1/2 kg RM 2,80 100 g RM 0,80 10 g RM 0,15
 - 1234 Malländer, runde, weiße,** rotköpfige, besonders feiner Geschmack, sehr früh
1/2 kg RM 2,80 100 g RM 0,80 10 g RM 0,15
 - 1240 Holländische, weiße runde**
1/2 kg RM 2,70 100 g RM 0,80 10 g RM 0,15



Mairübe, Münchener Treib-
Nr. 1232 10 g RM 0,15

Mairüben oder Speiserüben
(Fortsetzung)

1242 Schneeball oder Heinemanns echte runde weiße Jersey. Von feinstem Geschmack, dabei aber sehr gut im Ertrag. Eigenschaften, die bekanntlich Speiserüben in der Regel nicht gleichzeitig aufweisen. 1/2 kg RM 2,80 100 g RM 0,80 10 g RM 0,15

1248 Teltower, kleine Märkische, berühmte kleine Delikaterübe, vorzüglich zum Einmachen. 1/2 kg RM 2,45 100 g RM 0,80 10 g RM 0,15

1254 Goldball, runde, gelbe, wohl-schmeckend und ertragreich. 1/2 kg RM 2,80 100 g RM 0,80 10 g RM 0,15

Salatbete oder Rote Rüben

Kulturanweisung. Aussaat: Von Mai bis Anfang Juni. Früher und allzu weit ausgesät, werden die Rüben für die Verwendung in der Küche zu dick. Für 10 qm 30 g Samen. Je besser der Boden, je enger die Aussaat. 30 bis 40 cm Reihenabstand. In schweren bindigen Böden verdienen die runden und birnförmigen Sorten Nr. 1365 bis 1370 den Vorzug, weil sie sich leichter und mit weniger Verlust durch Beschädigung ernten lassen. Die runden Sorten sind schneller fertig als die lange Nr. 1356, doch ist der Ertrag der letzteren um etwa 30% größer.

Bodenbeschaffenheit: Kräftig, gut, aber nicht frisch gedüngt, möglichst tief umgearbeitet. Runde Sorten haben manchmal auf trockenem Boden, oder wenn sie zu groß werden, helle Ringel. Auf feuchtem Boden oder in jungem Zustand zeigt sich dies kaum.

1356 Lange rote, helllaubig, auch bei größten Rüben das zarteste und dunkelste Fleisch von allen bekannten Sorten, dabei ertragreich wie keine andere. 5 kg RM 15,20 1/2 kg RM 1,80 100 g RM 0,50 10 g RM 0,15

1365 Rote Kugel. Schön rund, Laub auffallend klein, niedrig, graugrün; Fleisch zart, süß. Die wunderbare, gleichmäßige dunkelblutrote Fleischfärbung ist ein großer Vorzug gegenüber allen anderen Sorten. Beste Salatbete, weist keine hellen Ringe auf. 5 kg RM 42,10 1/2 kg RM 4,70 100 g RM 1,40 10 g RM 0,25

1359 Ägyptische plattrunde Stammsaat 5 kg RM 17,70 1/2 kg RM 2,20 100 g RM 0,70 10 g RM 0,15

1360 Schwarzrote runde (dunkellaubige), Ansprechendere runde Form. 1/2 kg RM 2,20 100 g RM 0,70 10 g RM 0,15

1370 Halblange rote (Non plus ultra oder Kölner birnenförmige), schwarzrote, halblange mit leuchtend dunkelroter Belaubung, fein im Geschmack. 1/2 kg RM 1,90 100 g RM 0,60 10 g RM 0,15

Runde Sorten Bete haben manchmal auf trockenem Boden, oder wenn sie zu groß werden, helle Ringel; auf feuchtem Boden oder in jungem Zustand zeigt sich das kaum.

1270 Rübstieler oder Stielmus. Die jungen Blattstiele und Blätter liefern ein besonders im Rheinland beliebtes Gemüse. Dichte Aussaat. 1/2 kg RM 2,70 100 g RM 0,80 5 kg RM 22,15 10 g RM 0,15

Die Sorten 1254 und 1240 eignen sich ebenfalls zur Anzucht für Rübstieler im Frühjahr.

Herbst- oder Stoppelrüben

Für Viehfutter. Aussaat je 1/4 Hektar 3/4 bis 1 kg.

1276 Lange weiße rotköpfige, mit hochstehendem Laub
1280 Runde weiße rotköpfige, mit hochstehendem Laub
1285 Bortfelder, gelbe lange
1287 Chiemgauer, plattrunde, große weiße rotköpfige
Vorstehende Sorten kosten 5 kg RM 14,35 1/2 kg RM 1,80 100 g RM 0,50 10 g RM 0,15

Runkelrüben

siehe unter Abteilung „Landwirtschaftliche Sämereien“, Seite 41

Řemolacha roja — Bettaraba roxa — Cékla
Repa cervena salátová — Buraki ćwikłowa



Salatbete Rote Kugel, Nr. 1365 10 g RM 0,25

Verschiedene Wurzelgemüse

Pastinaken, ein wenig bekanntes Gemüse. Können ebenso wie Knollensellerie mit Essig und Öl als Salat genossen werden und schmecken dann fast gleichartig. Nur ist der Anbau bequemer, weil Mistbeet unnötig ist, vielmehr direkt an Ort und Stelle ins freie Land gesät wird. Behandlung wie zu Speisemöhren angegeben; nur muß auf 15—20 cm vereinzelt werden. 10 g = 2400—2500 Samenfrüchtchen.

1511 Pastinake Student, dicke lange, weiße. 1/2 kg RM 1,30 100 g RM 0,40 15 g RM 0,15

1521 Pastinake Beste von Allen. Neuere halblange, ganz glatte weiße und feinfleischige Sorte, durch feine kurze Belaubung ausgezeichnet. Die empfehlenswerteste. 1/2 kg RM 1,30 100 g RM 0,40 15 g RM 0,15

1483 Kerbelrübe, große (Aussaat: September bis Oktober, Knollen-Ernte: Anfang Juni bis Juli). 100 g RM 4,— 10 g RM 0,50 1 Portion RM 0,30

Samen frischer Ernte nur im Herbst lieferbar. Älteres Saatgut verliert die Keimfähigkeit.

1461 Haferwurzel (Weißwurzel) Mammut. Ebenso fein schmeckend wie die Schwarzwurzel, doch viel ertragreicher und leichter zu kultivieren. 1/2 kg RM 14,— 100 g RM 4,20 10 g RM 0,60 1 Paket RM 0,25

1470 Kartoffelsamen (Solanum tuberosum), Samen in Mischung — Nur da zu empfehlen, wo Saatkartoffeln nicht beschaffbar. — Eine Aussaat bringt eine bunte Gesellschaft in bezug auf Farben und Knollengrößen. 10 g RM 2,40 1 Portion RM 0,40

1601 Rapontica, Salat von Rapontica-Wurzel ist eine Delikatesse, ziert jede Tafel, siehe unser Gartenbuch Nr. 18. 100 g RM 1,30 10 g RM 0,20

Zichorienwurzel als Kaffeeersatz

Kultur einfach und lohnend: Aussaat März bis April in gut gelockertes Land, in Reihen von ungefähr 30 cm Entfernung. Vereinzelt auf 20 cm. Im Herbst werden die Wurzeln herausgenommen, gewaschen, in Würfel geschnitten und an der Luft oder im Ofen getrocknet. Sind die Stücke ganz trocken, werden sie scharf geröstet und ergeben gemahlen den wohlgeschmecktesten und gesündesten Kaffeeersatz.

1598 Schlesische dicke 5 kg RM 23,70 1/2 kg RM 2,80 100 g RM 0,80 10 g RM 0,20

1600 Magdeburger Spitzkopf 5 kg RM 23,70 1/2 kg RM 2,80 100 g RM 0,80 10 g RM 0,20

Schwarzwurzel oder Scorzonere

(auch Winterspargel genannt) Salsif negro — Scorzonera — Feketygyökér pozdor — Černý koreň — Skorzanera

1623 Heinemanns einjährige nichtschießende Riesen-, beste Tafelsorte 1/2 kg RM 10,— 100 g RM 2,90 10 g RM 0,45 1 Port. RM 0,25

Kulturanweisung: Aussaat: Für ein 10 m langes dreireihiges Beet genügen 20 g Saatgut, für 1 Morgen 5 kg. Aussaat möglichst zeitig, bestens schon Anfang März. Obige Sorte liefert Ernte bis zum Herbst, doch kann auch im Spätsommer für nächstjährige Ernte gesät werden. Nach Aufgang muß auf 8—10 cm vereinzelt werden. Das Saatgut muß 2 1/2 bis 3 cm hoch mit Erde bedeckt und sehr fest angetreten werden. Bodenansprüche: Feuchter mittelschwerer Boden bevorzugt. Bearbeitung auf 40 cm Tiefe im Vorherbst. Frische Düngung ist schädlich, Anbau nach mistgedüngten Vorkulturen (Kohl, Gurken, Tomaten usw.) vorteilhaft. Blüten, die sich zeigen, sind auszukneifen. — Schwarzwurzeln sind völlig winterhart, halten sich am besten, wenn sie für den Winter im Beet stehenbleiben, zugedeckt werden, damit jederzeit herausgenommen werden kann (Schutz vor Mäusefraß).

Petersilienwurzel

Schnittpetersille
siehe Seite 28

Raices de perejil — Raiz de salsa — Petrezselym gyökér — Petrzelové koreny — Pietruszka korzeniowa

Kulturanweisung. Aussaat: Im Frühjahr, sobald es die Witterung erlaubt, breitwürfig oder in 15 cm voneinander entfernten Reihen recht dünn in tiefbearbeiteten, kräftigen Böden. Im Oktober werden die Wurzeln schonend ausgegraben, frostfrei mit Sand eingeschlagen.

1551 Lange glatte weiße (Bardowieser) 5 kg RM 14,85 1/2 kg RM 1,80 100 g RM 0,60 10 g RM 0,15

1555 Halblange (kurze dicke, Zucker-), verbesserte Berliner, beste in Form und Ertrag. 5 kg RM 14,85 1/2 kg RM 1,80 100 g RM 0,60 10 g RM 0,15



Petersilienwurzel, halblange Zucker-Berliner, Nr. 1555 10 g RM 0,15

Knollensellerie

Apio de tallo — Alpo Salsão — Zeller — Celer — Seler naciowy

Kulturanweisung: Aussaat: 10 g = 3500 Pflanzen. Aussaat Ende Februar, Anfang März in das Mistbeet. Saat ist vor Frost zu schützen. Nachfolgend auf 3—4 cm Abstand verschulen. Erdreich zu Aussaat und Pikieren sandig-humös.

Bodenbeschaffenheit: Mittelschwerer bis schwerer, möglichst humöser altbearbeiteter Boden in alter Kraft. Kein frischer Mist, aber Kunstdüngung mit Maß, da starke Düngung wenig haltbare, zuweilen auch nicht gutkochende Knollen ergibt. 3 Reihen auf das Beet, innerhalb der Reihen 40 cm. Viel wässern und behacken. Auspflanzung erst in zweiter Maihälfte. Kann schon bei der Bodenbearbeitung im Herbst zuvor mit altgelagertem Mist gedüngt werden, der tief in den Boden kommen muß.

Anerkanntes Saatgut der Reichtsorten

1650 Apfel. Dieser Name wurde gewählt für **Riesenkugel** und **Schneeball** oder **Delikateß**. Ganz kurzlaubig, mit glatten großen Knollen. Wächst besonders schnell; ist wohlgeschmeckend, vielleicht der edelste Knollensellerie überhaupt. 1/2 kg RM 8,40 100 g RM 2,50 10 g RM 0,40 1 Port. RM 0,25

1652 Alabaster, liefert außerordentlich große Knollen, vollständig rostfrei, blendend weißes, sehr zartes Fleisch. 1/2 kg RM 8,80 100 g RM 2,60 10 g RM 0,40 1 Port. RM 0,25

1660 Imperator. Kräftiger Wuchs, große glatte Knollen und schneeweißes Fleisch zeichnen diese bewährte Sorte aus. 1/2 kg RM 8,80 100 g RM 2,60 10 g RM 0,40 1 Port. RM 0,25

1655 Magdeburger Markt, neue, sehr großknollige wüchsige Sorte, rund, weißfleischig. 1/2 kg RM 10,60 100 g RM 3,10 10 g RM 0,45

Salate

Kopfsalat — Grüner Salat — Lattich — Lechuga — Alfaca — Fejessaláta — Salát hlavkovy — Salata glowiasta

Bodenbeschaffenheit: Bester Boden, reichlich Dünger. Bewässerung, da sonst die Pflanzen leicht ohne Kopfbildung in Samen gehen.

Kopfsalat kann reihenweise direkt an Ort und Stelle gesät werden, liefert bei dieser Anbaumethode 3 Wochen frühere Ernten; doch muß er rechtzeitig auf die vorgeschriebenen Abstände vereinzelt werden, um sich voll entwickeln zu können.

g = gelbes Korn, s = schwarzes Korn, w = weißes Korn.

a) Treib- und Frühland-Sorten:

1805 Böttners Treib- Unter den frühesten Treibsorten die beste; Köpfe größer und fester als von Kaiser-Treib-, w. 1/2 kg RM 6,80 100 g RM 2,— 10 g RM 0,35 1 Portion RM 0,20



Schwarzwurzel, Heinemanns einjährige nichtschießende Riesen-, Nr. 1623 10 g RM 0,45 1 Portion RM 0,25

Bleichsellerie

Viel zu wenig angebaute Delikatesse, insbesondere roh als Vor- oder Nachspeise vorzüglich.

Kulturanweisung. Aussaat: Anzucht wie Knollensellerie. Pflanzweite 40—70 cm in 15—20 cm tiefe Gräben. — Im Herbst Blattstiele durch Umbinden mit Stroh und Behäufelung mit Erde bleichen. Näheres über Anbau und Zubereitung: Heinemanns Gartenbuch Nr. 18, Preis nur RM 0,90

1705 Neuer goldgelber mit weißem Schein, früh verbrauchsfertig, ausgezeichnet im Geschmack; schon vor der Bleichung sehr appetitliche Färbung. Der beste für den frühen Herbstbedarf. 100 g RM 5,— 10 g RM 0,70 1 Portion RM 0,35

1707 Pascal, vollrippig, wird gebleicht ganz weiß. 100 g RM 2,20 10 g RM 0,35 1 Portion RM 0,20

1708 Delikateß. Eine neue gedrungene wachsende Sorte mit dicken fleischigen Stengeln, die gebleicht infolge ihres dicken saftigen Fleisches vorzüglich schmecken. Widerstandsfähig und wüchsig. **NEU!** 10 g RM 0,70 1 Portion RM 0,35

Schnittsellerie

Bildet keine Knolle. Die Blätter liefern vorzügliches Suppengrün, dienen zum Garnieren.

1671 Schnittsellerie, Heinemanns feingekrauter, vielstengelliger aromatischer. 100 g RM 2,20 10 g RM 0,30 1 Portion RM 0,20



Knollensellerie, Magdeburger Markt, Nr. 1655 10 g RM 0,45

1825 Expreß. Ein ganz früher goldgelber Treib- und Freiland-salat. Die Farbe ist schöner als bei Malkönig. Er bildet früher als dieser Köpfe und ist wohl der empfehlenswerteste gelb-grüne Treibsalat, auch Vorbote Treib genannt. w. 1/2 kg RM 9,30 100 g RM 2,70 10 g RM 0,40 5 g RM 0,20

1836 Malkönig Treib- gleiche gute Eigenschaften wie Nr. 1832, jedoch für Treiberei im Mistbeet, w. 1/2 kg RM 9,60 100 g RM 2,80 10 g RM 0,40 5 g RM 0,20

1832 Malkönig. Bekannteste, meistgeschätzte, früheste Freiland-sorte und für Kultur im kalten Kasten. Für Sommeranbau ungeeignet. Das unbedingt Beste in dieser Art, w. Abb. s. Seite 22. 1/2 kg RM 6,— 100 g RM 1,80 10 g RM 0,30

1820 Malgold, einer der besten Frühlandsalate. Schön goldgelb, gelber als Malkönig. Der Kopf ist groß, bleibt butterweich und hält sich gut, auch Vorbote Land genannt, w. 1/2 kg RM 7,80 100 g RM 2,20 10 g RM 0,35 1 Portion RM 0,25

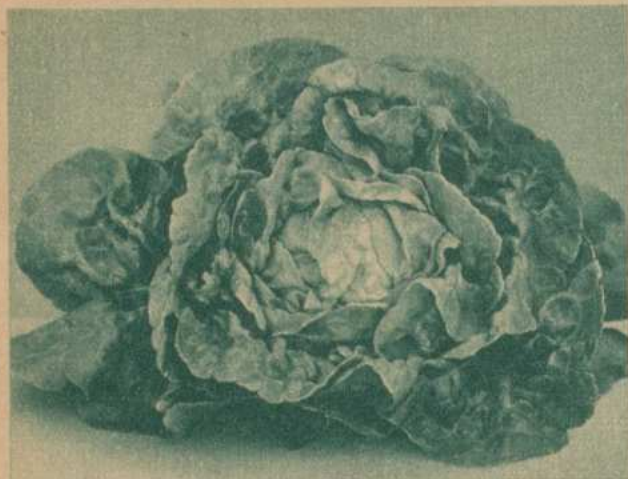

Frühlingsalat Maikönig, Nr. 1832 10 g RM 0,30

b) (Kopfsalat) Sommer-Sorten:

- 1838 **Heinemanns Sommerkopfsalat (Cazard)**. Früher Salat, ziemlich große, feste, gelbe Köpfe. Überaus empfehlenswerter Sommersalat, der sich lange hält, ohne zu schießen; das Herz ist immer zart; goldgelb, s
 $\frac{1}{2}$ kg RM 7,90 100 g RM 2,30 10 g RM 0,35 1 Portion RM 0,20
- 1897 **Stuttgarter Dauerkopf**. Bildet große feste gelbe Köpfe. In Süddeutschland sehr bewährte Sorte, s
 $\frac{1}{2}$ kg RM 6,40 100 g RM 1,80 10 g RM 0,30
- 1839 **Rudolphs Liebling**. Prachtvoll goldgelb, ausgezeichnete früher Landsalat, w
 $\frac{1}{2}$ kg RM 6,40 100 g RM 1,80 10 g RM 0,30
- 1842 **Attraktion**. Neue Sorte, die eine bedeutende Verbesserung der Sorte Bohemia darstellt. Ein schöner ansprechender gelbgrüner Salat, der jedoch feste, nur schwer schießende Köpfe bildet, die zart und wohlschmeckend sind, w. Abb. siehe vorn unter Neuheiten.
NEU! $\frac{1}{2}$ kg RM 7,80 100 g RM 2,40 10 g RM 0,35 1 Portion RM 0,25
- 1844 **Bohemia**. Mit sehr großen, festen, ansprechend hellgrünen, dauerhaften Köpfen; zart und wohlschmeckend, w
 $\frac{1}{2}$ kg RM 9,50 100 g RM 2,80 10 g RM 0,40 5 g RM 0,20
- 1850 **Gemüsegärtner, Marktgärtner Rhenania (le bon jardinier, Gärtnerstolz, Namanos)**. Dieser vorzügliche aus Frankreich stammende Salat geht unter so vielen Namen, die zeigen, daß er schon an vielen Stellen als wertvoll erkannt ist. Er ist gelbgrün, glattrandig, mittelfrüh und schießt sehr schwer in Samen, besonders im Rheinland sehr verbreitet.
NEU! 100 g RM 3,— 10 g RM 0,40 5 g RM 0,20
- 1860 **Forellen neuer Gold-**, eigenartig rotbraun getupft und gefleckt, w. 100 g RM 1,80 10 g RM 0,30 1 Portion RM 0,20
- 1870 **Graf Zeppelin (St. Johann)**. Dunkelgrün m. rotbraunem Anflug, gleich braunem Troztkopf, übertrifft diesen an Größe und Haltbarkeit, kommt etwas später, s
 $\frac{1}{2}$ kg RM 6,50 100 g RM 1,90 10 g RM 0,30 1 Port. RM 0,20
- 1871 **Bonner Silberkopf**. Altbewährte hellgrüne Sorte, mit festem Kopf, besonders für Frühjahrsanzucht
 $\frac{1}{2}$ kg RM 6,80 100 g RM 2,— 10 g RM 0,35 1 Port. RM 0,25

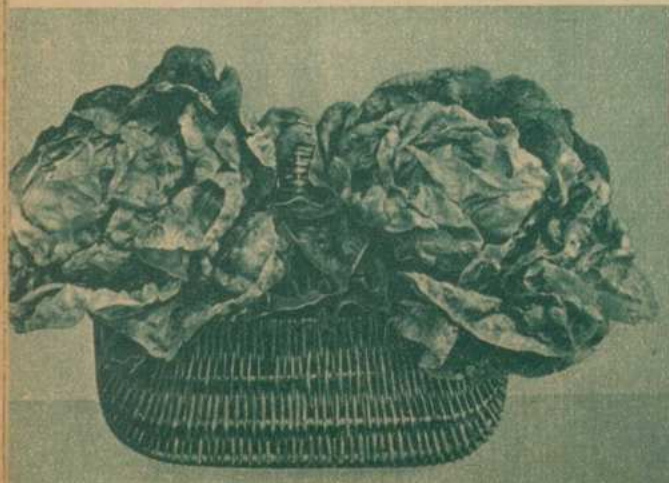

Großer brauner Troztkopf Salat, Nr. 1886 10 g RM 0,30

- 1886 **Troztkopf, großer brauner**, dauerhaft und zart, einer der besten und am weitesten verbreiteten Sommer-salate, w
 $\frac{1}{2}$ kg RM 6,— 100 g RM 1,80 10 g RM 0,30
- 1888 **Troztkopf, großer gelber**, w, bekannter und beliebter Sommersalat
 $\frac{1}{2}$ kg RM 6,— 100 g RM 1,80 10 g RM 0,30
- 1889 **„Bester von allen“, spätaufschießender großer gelber zarter** macht seinem Namen wirklich Ehre, w
 $\frac{1}{2}$ kg RM 6,40 100 g RM 1,90 10 g RM 0,30
- 1895 **Heinemanns gelber Dauerkopf (Bautzener)** Spät aufschießende Sommersorte, mit großen, flachen, sehr festen, gelben Köpfen, die wenig Außenblätter (mattgrün mit Silberschimmer) tragen.
 $\frac{1}{2}$ kg RM 9,50 100 g RM 2,80 10 g RM 0,40 5 g RM 0,20
- 1902 **Laibacher Eis**, bekannte und bewährte Eis- und Krachsalsorte mit krausem Blatt und festem Kopf
10 g R 0,35 1 Portion RM 0,20
- 1904 **Kopfsalat (Krachsalat) Riesen-Kristallkopf** (verbessertes Laibacher Eis-). Ein Krachsalat, besitzt dieser Salat dicke, saftige Rippen, die ihm in der heißen Zeit kühlende Eigenschaften verleihen. Eine Sorte von höchster Zartheit und feinstem Wohlgeschmack, mit früh schließenden, fest geschlossenen Köpfen, die auch bei größter Hitze nicht in Blüte aufschließen, ist sie in ihrer Weise von anderen Sorten unerreicht. Liefert Riesenerträge, erreicht Kohlkopfgröße, wenn in guten feuchten Böden und genügend weit stehend (30 cm). Riesen-Kristallkopf ist die Kopfsalatsorte für heiße Jahreszeit. Muß gut verzogen werden und einzeln stehen, junge Pflanzen sehen wie Pflücksalat aus, w. Mißernte 5 g RM 0,20

c) Winterkopfsalat

- wird im September an Ort und Stelle gepflanzt, im Frühjahr geerntet
- 1929 **Herkules, großer gelber**. Enorm große feste immer wunderbar goldgelbe Köpfe, w 100 g 3,— 10 g 0,60 1 Port. 0,30
 - 1934 **Nansen oder Nordpol- oder gelber Winter-**. Verbessertes Butterkopf. Zart und fest, bringt stets sichere Ernten im Frühjahr, da er die eiskaltesten Winter und härtesten Klima aushält, w $\frac{1}{2}$ kg RM 6,40 100 g RM 1,90 10 g RM 0,30
 - 1936 **Frühlingswunder**. Wundervolle riesengroße feste goldgelbe Köpfe gibt dieser widerstandsfähige neue sehr empfehlenswerte Wintersalat
 $\frac{1}{2}$ kg RM 6,60 100 g RM 2,— 10 g RM 0,30 1 Port. RM 0,20
 - 1940 **Malwunder**. Bildet früh riesiggroße gelbe Köpfe am besten bei Herbstausaat, Überwinterung der jungen Pflanzen im kalten Kasten und Auspflanzen ganz früh ins freie Land, w
 $\frac{1}{2}$ kg RM 6,40 100 g RM 1,80 10 g RM 0,30
 - 1945 **Altenburger**, ganz vorzügliche frühe und sehr festköpfige, absolut winterharte Sorte, grün mit braunem Anflug
 $\frac{1}{2}$ kg RM 6,40 100 g RM 1,90 10 g RM 0,30
 - 1947 **Eiskopf**. Mit 1934 die widerstandsfähigste Winterkopfsalatsorte. Große, lange fest bleibende Köpfe; leicht kraus, schön goldgelbgrün, ausgezeichnet im Geschmack, w
 $\frac{1}{2}$ kg RM 7,20 100 g RM 2,20 10 g RM 0,40 1 Port. RM 0,25

**Den ganzen Sommer Kopfsalat!
Ein Sortiment Kopfsalate**

1813 4 Sorten, je 1 Portion zu Folgeausaaten geeignet RM 0,65



Sommer-Kopfsalat Bester von allen, Nr. 1889 10 g RM 0,30



Pflücksalat Heinemanns amerikanischer Nr. 1990
10 g RM 0,35

Schnittsalat (Lattich)

- Lchuga de oreja de mulo — Alfaca para cortar — Metelő saláta — Salát k rezáni — Salata listkova**
- Kultur.** Aussaat im Winter und Frühjahr in das warme Mistbeet, möglichst dick in Reihen; oder im März an geschützte Stellen. Liefert keine Köpfe, sondern zarte Blätter, die bei 10 cm Größe geschnitten wie Salat zubereitet gegessen werden.
- 1970 **Gelber runder hohlblättriger Butterlattich**, w
5 kg RM 27,20 $\frac{1}{2}$ kg RM 3,20 100 g RM 0,90 10 g RM 0,20
 - 1975 **Gelber mooskrauser**, s $\frac{1}{2}$ kg 3,20 100 g 0,90 10 g 0,20

Pflücksalat

- Lchuga a cortar — Alfaca para colher — Tépnivaló saláta — Salát k trhani — Salata listkova**
- Kultur.** Ins freie Land, dicht gesät in 30 cm entfernten Reihen. Sobald die Pflanzen sich berühren, auf 5 cm verdünnen, später auf 10 cm und 20 cm verziehen. Erster sehr zarter Salat, fortwährend reiche Ernten durch Herausnehmen größer Pflanzen. Zwischenraum mit späteren Aussaatpflanzen nachfüllen, hierdurch Ernte bis Oktober möglich.
- 1990 **Pflücksalat, Heinemanns amerikanischer**. Er ist die beste aller Sorten, kann während des ganzen Jahres je nachdem im Freien oder im Mistbeet gebaut werden. Pflücksalat bildet keine Köpfe. Genossen werden, in Kopfsalatzubereitung, die Blätter, die vom Stengel unten abgepflückt werden, oben immer neu nachwachsen. Das Herz der Pflanze darf nicht beschädigt werden, w
 $\frac{1}{2}$ kg RM 8,— 100 g RM 2,30 10 g RM 0,35

Zichoriensalat oder Weihnachtsalat (Chicorée)

- Kultur.** Aussaat: Anfang Mai bis Mitte Juni. Saatweite: Reihenabstand 20 bis 30 cm, später auf etwa 15 bis 20 cm in der Reihe verziehen. — Kulturangaben nach zweckmäßiger Methode siehe mein Gartenbuch Nr. 18: „Der Küchengarten“, 240 Seiten nur 90 Pf.
- 2202 **Zichorie, Brüsseler oder Witloof-**, holländische Spezialzucht, die feinstschmeckende
 $\frac{1}{2}$ kg RM 8,— 100 g RM 2,60 10 g RM 0,50 1 Port. RM 0,25
 - 2204 **Zichorie, bunte venetianische**. Die gebleichten Blätter sehen entzückend aus und schmecken prachtvoll. Zusammen mit Blättern des Kopfsalates zieren sie die Schüssel
100 g RM 1,10 10 g RM 0,15

Löwenzahn

- 2190 **Löwenzahn**, kultivierter vollherziger, verbesserter
100 g RM 4,80 10 g RM 0,75 1 Port. RM 0,25
- 2192 **Löwenzahn**, einfacher kultivierter, zum Anbau für Kaninchenfutter zu empfehlen
 $\frac{1}{2}$ kg RM 9,— 100 g RM 2,60 10 g RM 0,40 1 Port. RM 0,25

Gartenkresse, einfachste Kultur

- Wie Salatgemüse im Winter selbst zu ziehen
Dickes Aussäen zu jeder Jahreszeit, auch im Zimmer in Schalen oder Kästen. Die bald aufgewachsenen jungen Pflänzchen für den Verbrauch dicht über der Erde abschneiden.
- 2860 **Gartenkresse, grüne**
 - 2863 **Gartenkresse, krausblättrige gefüllte**
Beide Sorten 5 kg RM 8,70 $\frac{1}{2}$ kg RM 1,20
100 g RM 0,40 10 g RM 0,10



Ropünzchen, dunkelgrüne breitblättrige vollherzige, Nr. 2170
 $\frac{1}{2}$ kg RM 3,20 100 g RM 0,90 10 g RM 0,20

Brunnentresse, Wassertresse

2210 **Echte Erfurter Dreienbrunnentresse**
10 g RM 2,40 1 Port. RM 0,40

Aus Frühjahrsaat werden bis zum Herbst kräftige teilbare Pflanzen erzielt. Brunnentresse läßt sich sehr leicht aus Samen heranziehen. Ich verweise diesbezüglich und für die Brunnentressenkultur überhaupt auf mein Gartenbuch Nr. 18 meiner Gartenbibliothek: „Der Küchengarten“ 240 Seiten nur RM 0,90

Sommerendivie

Römischer Binde- oder Kochsalat

Kulturanweisung. Sommerendivien werden wie Kopfsalat angebaut; nur werden die Reihen weiter (30 cm) und die Pflanzen in diesen weiter (30 cm) gestellt. Ich empfehle von untenstehenden Sorten Nr. 2060, 2065, 2072, 2080 noch ganz besonders, weil diese zwecks Bleichung nicht gebunden werden brauchen. Sie schließen sich ohne jedes Zutun. Zahlreiche stellen den Bindsalat im Geschmack über den Kopfsalat. Aussaaten zweckmäßig ab Anfang April alle 10 bis 14 Tage, um ständig pflanzen zu können.



Sommerendivie Trianon Nr. 2072
10 g RM 0,40 1 Portion RM 0,25

- 2055 **Blutroter**, s 100 g 1,80
10 g 0,30 1 Port. 0,20
- 2060 **Gelber Sachsenhäuser** (Kasseler Strünkchen), w
 $\frac{1}{2}$ kg 6,20 100 g 1,90
10 g 0,30 1 Port. 0,20
- 2065 **Pariser gelber**, selbst-schließender, w
 $\frac{1}{2}$ kg 5,90 100 g 1,80
10 g 0,30 1 Port. 0,20
- 2072 **Trianon**. Vorzüglich, schließt sich leicht und bleicht gut, w 100 g 2,—
10 g 0,40 1 Port. 0,25

Rapünzchen, Adersalat

Rabinschen, Feld- oder Sonnenwirbelsalat, Schmalzkraut, Schafmäulchen, Rebekresse, Blättersalat

- Kulturanweisung.** Aussaat: Im September, zwischen andere Kulturen oder auf abgetragene Beete, breitwürfig
- 2158 **Zartblättrige deutsche** 5 kg RM 22,70
 $\frac{1}{2}$ kg RM 2,70 100 g RM 0,80 10 g RM 0,20
 - 2160 **Breitblättrige holländische** 5 kg RM 43,50
 $\frac{1}{2}$ kg RM 5,35 100 g RM 1,65 10 g RM 0,30
 - 2163 **Bonner Markt (Etampes)** verbessert, überwintert gut, ist schön dunkelgrün. Erstklassige rheinische Marktsorte
5 kg RM 25,30 $\frac{1}{2}$ kg RM 3,— 100 g RM 0,90 10 g RM 0,20
 - 2164 **Louviers**, dunkelgrüne, abgeschnitten gut haltbare, löffelblättrige, vollherzige
5 kg RM 27,25 $\frac{1}{2}$ kg RM 3,20 100 g RM 0,90 10 g RM 0,20
 - 2167 **Koblener löffelblättriger großer**, ergiebige, ausgezeichnete Sorte 5 kg RM 27,25
 $\frac{1}{2}$ kg RM 3,20 100 g RM 0,90 10 g RM 0,20
 - 2170 **Dunkelgrüne breitblättrige vollherzige**, mit glänzendem Blatt; bildet kleine Köpfe, ergiebig, empfehlenswert
5 kg RM 27,25 $\frac{1}{2}$ kg RM 3,20 100 g RM 0,90 10 g RM 0,20

Winterendivien

Kulturanweisung. Aussaat: Anfang Juni in beliebiger Folge bis Juli. — **Pflanzabstände:** Die gekrausten Sorten 30 cm, Eskariol-Endivien 40 cm. — **Bodenansprüche:** Wie Kopfsalat. Die fertig aufgewachsenen Pflanzen werden zwecks Bleichung der genießbaren Herzen schopfartig zusammengefaßt und gebunden. Jeweils nur der Bedarf von etwa 2 Wochen, da die Herzen welken, wenn sie länger gebunden stehen. Regen- und taufeuchte Winterendivien dürfen nicht gebunden werden, da die Herzen infolge miteingebundener Nässe faulen. Blattblättrige faulen weniger; sind für den Winterbedarf besonders geeignet. Man schlägt sie kurz vor Eintritt des Frostes in einem frostfreien, trockenen Keller oder Kasten ein. Wenn Frost und Fäulnis ferngehalten werden, halten sie sich bis Weihnachten und länger.

- 2100 **Federkrause grüne Moos-, (Plumage)** sehr empfehlenswert
1/2 kg RM 4,90 100 g RM 1,40 10 g RM 0,20
- 2103 **Grüne große krause, Düsseldorfer Hammer-,** besonders schön, feingekraust, gut schließend
1/2 kg RM 4,80 100 g RM 1,40 10 g RM 0,25
- 2105 **Gelbe krause.**
100 g RM 1,90 10 g RM 0,30 1 Portion RM 0,20

Eskariol-Endivien Kultur wie Winterendivien, s. oben

- 2110 **Eskariol, grüner großer breitblättriger vollherziger**
1/2 kg RM 5,70 100 g RM 1,70 10 g RM 0,30 1 Portion RM 0,20
- 2115 **Eskariol, gelber großer breitblättriger, von Natur gelber, acht**
100 g RM 1,70 10 g RM 0,30 1 Portion RM 0,20
- 2120 **Eskariol, grüner selbstbleichender Pariser, Helmsmanns Riesen-, auch Korbfüller genannt, breitblättrig und vollherzig, bedeutend größer und früher als die gewöhnliche**
1/2 kg RM 6,70 100 g RM 1,90 10 g RM 0,30

Zwiebeln und Lauch für mancherlei Gebrauch

Anerkanntes Saatgut der Reichtsorten
Zwiebeln: Cebolla — Cebola — Vöröshagyma — Cibule — Cebula

Kulturanweisung. Aussaat: März bis April, 6 Reihen auf ein Beet. Samenbedarf 20 g je 10 qm. Im Feldanbau je 1 Morgen etwa 31 1/2 kg Zwiebelnsaat, darf nur 1/2 cm Erddicke bekommen und muß nach Einsaat gut festgetreten bzw. angewalzt werden. Später auf 8–10 cm vereinzeln. **Bodenansprüche:** Das Erdreich darf nur altgedüngt sein. Zweckmäßige Kunstdüngung ist zulässig und vorteilhaft. Das Land muß unkrautrein sein bzw. durch ständiges Jäten und Hacken rein gehalten werden. Große Sorten werden auf 12–15 cm vereinzelt. Geringes Ausdünnen liefert kleine, starkes Ausdünnen große Zwiebeln. Graben im Vorherbst; im Frühjahr nur ebnen, nicht nochmals graben.

- 2320 **Stuttgarter Riesen.** Große gelbe Zwiebel von großer Haltbarkeit, worin sie alle anderen übertrifft, besonders auch geeignet zur Heranzucht von Steckzwiebeln, da sie von dieser Sorte, die aus dreijähriger Samenkultur stammt, niemals schieben
100 g RM 2,80 10 g RM 0,40 1 Portion RM 0,30
- 2304 **Braunschweiger dunkelblutrote, plattrund, sehr haltbar**
1/2 kg RM 7,40 100 g RM 2,20 10 g RM 0,30 1 Portion RM 0,20
- 2305 **Bronzekugel.** Schön kugelförmig, orangegelb, von mildem, süßem Geschmack, außerordentlich haltbar
100 g RM 2,20 10 g RM 0,35 1 Portion RM 0,25
- 2318 **Eisenkopf, wird sehr groß, plattrund, dunkelgelb, schießt kaum in Samen. Sehr haltbar, feinschmeckend. Mißernte**
10 g RM 0,35 1 Portion RM 0,25
- 2308 **Zittauer Gelbe, allbekannte haltbare Sorte, sehr groß, feinschmeckend, liefert große Erträge**
1/2 kg RM 7,40 100 g RM 2,20 10 g RM 0,30 1 Portion RM 0,20
- 2240 **Weißer Königin, kleine, feinste, früheste zum Einmachen. Reift im Juli, gibt Zwiebelchen, fast wie Perlwiebeln**
1/2 kg RM 11,25 100 g RM 3,25 10 g RM 0,45 1 Portion RM 0,30
- 2264 **Holländische plattrunde strohgelbe, vorzügliche Dauersorte**
1/2 kg RM 7,40 100 g RM 2,20 10 g RM 0,30 1 Portion RM 0,20
- 2296 **Madeira, rote, spanische kugelförmige Riesen, ergibt gesät und dann verpflanzt riesige Zwiebeln, die aber nicht lange haltbar sind**
100 g 3,— 10 g 0,40 1 Port. 0,25



Eskariol Bubikopf, Nr. 2130 10 g RM 0,40 5 g RM 0,20

2130 **Bubikopf.** Verbesserung von grünen vollherzigen Eskariol. Große stark gewellte Blätter, volles Herz, kann eng gepflanzt werden
1/2 kg RM 6,30 100 g RM 2,— 10 g RM 0,40 5 g RM 0,20
Vorstehende Sorten ergeben gut gebleicht die feinsten Salate. Die Winterendivien werden in Deutschland fast nur als Salate genossen. Liefern aber auch gekocht in verschiedenster Zubereitung hochfeine Speise. Diesbezüglich und auch betr. Anbau- und Bleichmethoden siehe Gartenbibliothek Nr. 18: Der Küchengarten. 240 Seiten nur RM 0,90

- 2322 **Weißer Frühlingszwiebel, im August ausgesät, im Oktober ausgepflanzt, liefern die Pflänzchen schon im Mai, also zu einer sonst zwiebelarmen Zeit, bis gänseeigroße Zwiebeln von höchstem Wohlgeschmack, zuvor frühestes Zwiebelgrün. Ausgezeichnet für nicht zu rauhes Klima. Im zeitigen Frühjahr gesät, erntet man von dieser Sorte schöne große weiße Zwiebeln. Diese Frühlingszwiebel, auch ein prächtiges Gemüse, sollte von all denen angebau werden, die sich sonst keine Zwiebeln ziehen**
1/2 kg RM 11,25 100 g RM 3,25 10 g RM 0,45 1 Port. RM 0,30
- 2332 **Schnittlauchsamens, aromatischer deutscher, feinhalmiger, Aussaat ist einfach, wie Zwiebeln, und der Billigkeit halber sehr zu empfehlen. Pflanzen davon siehe Seite 96**
1/2 kg RM 16,50 100 g RM 4,70 10 g RM 0,60 5 g RM 0,30
- 2336 **Schalottensamen (Kartoffelzwiebel), 10 g 1,60 1 Port. 0,35**
- 2328 **Winterheckzwiebel. Treibt alljährlich frisch aus. Liefert viel früher als Schnittlauch das erste Grün**
1/2 kg RM 3,20 100 g RM 0,90 10 g RM 0,25
- 2378 **Schalotten (Klößen) sind größer als Steckzwiebeln, vermehren sich durch Teilung der Zwiebeln; ihr Geschmack ist feiner, deshalb von vielen Leuten vorgezogen. Die von mir gelieferten Teilzwiebeln werden vom September-November, im Februar, spätestens März in Reihen mit 15 bis 20 cm Abstand 5 cm tief gepflanzt. Mißernte.**
1/2 kg RM 0,70 125 g RM 0,30
- 2374 **Knoblauch, bester harter 5kg 9,60, 1/2kg 1,20, 125g 0,45**
Fleischlauch, Perlwiebeln, siehe Herbstverzeichnis, da nur im August bis September versendbar
Schnittlauch, Winterheckzwiebel, Pflanzen davon siehe Seite 96

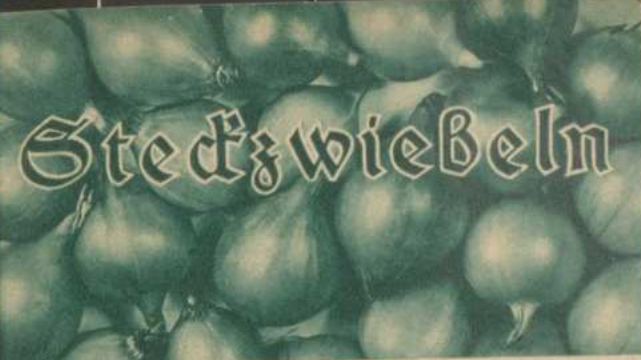

Steckzwiebeln

Kulturanweisung: Die Zwiebelchen werden in 20 cm entfernte Reihen mit 10 cm Abstand gepflanzt; d. h. nur bis zu ihrer Hälfte in die lockere Erde gedrückt. Tiefer gepflanzte schieben in Samen auf. Pflanzzeit, wenn starke Fröste nicht mehr zu erwarten sind: Samenstengel, die sich zeigen sollten, werden abgeschnitten.

- 2366 **Steckzwiebeln, kleine runde, zur Heranzucht großer Speisewiebeln im Frühjahr. Ich habe stets besonders empfehlenswerte schöne, gleichmäßige, kleine runde Ware. Auf Wunsch auch etwas größere Qualität**
50 kg RM 54,— 5 kg RM 6,— 1/2 kg RM 0,80 125 g RM 0,35
- 2370 **Steckzwiebeln, gelbe runde Mülhäuser. Liefert frühzeitig besonders schöne und sehr haltbare große Speisewiebeln**
50 kg RM 59,— 5 kg RM 6,80 1/2 kg RM 0,90 125 g RM 0,38

Porree oder Breitlauch

Puerro — Alho — Porró — Párhagyma — Pór — Pory

Kulturanweisung. Aussaat: März bis April. **Pflanzweite:** Haben die Pflanzen die Stärke eines Bleistiftes erreicht, mit 20 cm Abstand 10 cm tief pflanzen. Um recht starke und lange Schäfte zu erreichen, empfiehlt sich späteres Behüpfeln. **Bodenbeschaffenheit:** Kräftig, mit Pferde- oder anderem gut verrotteten Mist gedüngt. Viel wässern und flüssig düngen.

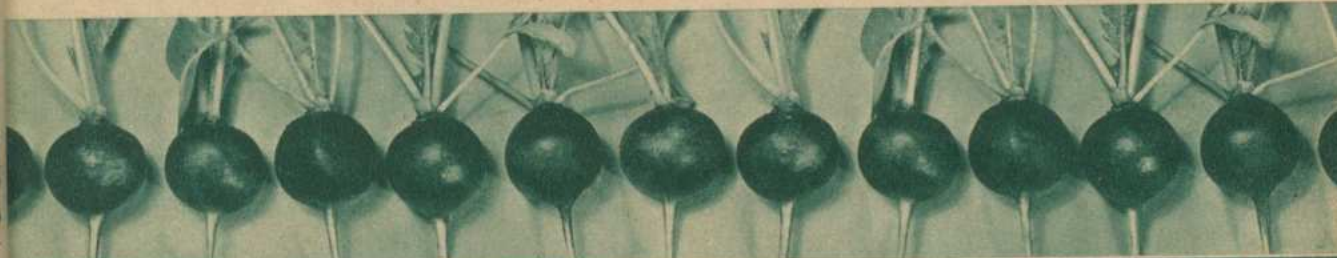

Radies Saxa, rundes feinstes, leuchtend scharlachrotes, frühestes, Nr. 2522 10 g RM 0,20

Radieschen und Rettiche Radies oder Monatsrettich

Die tägliche Freude aller bei jeder Mahlzeit. Die gesunde Zukost, die Laune macht und Wohlbehagen verbreitet. Vorzüglich auch beim ersten Frühstück

Kulturanweisung. Aussaat: Im Winter ins Mistbeet. Ab April alle 14 Tage bis 3 Wochen ins Freie. Im Sommer in den Halbschatten. Saatlücke für kleine runde Sorten 2 cm, mittelgroße 3 cm, große und lange 4–5 cm. Nicht zu dicht säen und nicht zu lange stehen lassen, sonst werden sie pelzig. **Bodenansprüche:** In jedem gut gegrabenen, nicht mit Mist gedüngten, aber nahrhaften Erdreich. Hauptsache: viel Feuchtigkeit. Je größer die Sorte, um so weiter ausdünnen. Kleine Sorten etwa 5–6, große 8–10 cm Abstand. **Anerkanntes Saatgut der Reichtsorten.**

a) Früheste runde Treibradiesarten mit kurzem Laub:

- 2502 **Rundes scharlachrotes mit weißer Spitze**
1/2 kg RM 2,80 100 g RM 0,80 10 g RM 0,15
- 2510 **Rundes, halbröt-halbweiß.** Verlockendes Aussehen infolge Kontrast zwischen der leuchtend roten oberen Hälfte und der reinweißen unteren Hälfte
1/2 kg RM 2,80 100 g RM 0,80 10 g RM 0,15
- 2515 **Weißes rundes**
1/2 kg RM 2,80 100 g RM 0,80 10 g RM 0,15
- 2516 **Haubners Frühwunder, Hochzuchtsaatgut.** Ein neues kurzlaubiges rundes Radies von leuchtend roter Farbe, das sich besonders für Treibkultur eignet und sich durch schnelle Entwicklung sowie Frühzeitigkeit und Gleichmäßigkeit in der Knollenbildung auszeichnet. Eignet sich auch zur Aussaat ins Freie
NEU!
1/2 kg RM 4,50 100 g 1,30 10 g 0,20
- 2519 **Gelbes rundes**
1/2 kg RM 2,80 100 g 0,80 10 g 0,15
- 2522 **Saxa Treib-, rundes, kurzlaubiges, leuchtend scharlachrotes, ausgezeichnete Treibsorte**
5 kg RM 25,40 1/2 kg RM 3,— 100 g RM 0,90 10 g RM 0,20
- 2527 **Non plus ultra, rundes kurzlaubiges, scharlachrotes, die ausgezeichnete Treibsorte, auch fürs freie Land**
5 kg RM 25,40 1/2 kg RM 3,— 100 g RM 0,90 10 g RM 0,20
- 2523 **Dreienbrunnen, frühe runde, scharlachrote Freilandsorte**
5 kg RM 23,20 1/2 kg RM 2,80 100 g RM 0,80 10 g RM 0,15



Non plus ultra, Nr. 2527 10 g RM 0,20



Zwiebel, Weiße Königin, Nr. 2240 10 g RM 0,45 1 Portion RM 0,30



Zittauer Gelbe, Nr. 2308, allbekannte Sorte, ist sehr groß, feinschmeckend, liefert sicher große Erträge haltbarer Zwiebeln
1/2 kg RM 7,40 100 g RM 2,20 10 g RM 0,30 1 Portion RM 0,20



Weißer Frühlingszwiebel, Nr. 2322 10 g RM 0,45 1 Portion RM 0,30

b) Ovale oder halblange Radiessorten:

- 2520 Ovale rates.** Beste früheste leuchtend rote ovale Sorte
 1/2 kg RM 2,80 100 g RM 0,80 10 g RM 0,15
- 2540 Ovale rates mit weißer Spitze,** sehr früh fertig. Die Sorte der Großstadtmarkthallen
 5 kg RM 23,20 1/2 kg RM 2,80 100 g RM 0,80 10 g RM 0,15
- 2544 Weißes, ovales Treib-**, hochfeine delikate Sorte, 16 Tage nach der Aussaat fertig; wohl die früheste Sorte
 1/2 kg RM 2,80 100 g RM 0,80 10 g RM 0,15

c) Lange Radiessorten:

- 2562 Eiszapfen, langes weißes,** sehr wohlschmeckend. Reift früh, wird nicht pelzig
 5 kg RM 23,20 1/2 kg RM 2,80 100 g RM 0,80 10 g RM 0,15
- 2563 Langes rotes.** Lang, scharlachrot, etwas kürzer und unten stumpfer als weißes Eiszapfen-, sehr empfehlenswert
 1/2 kg RM 2,80 100 g RM 0,80 10 g RM 0,15

d) Riesenradies:

Riesenradies werden dünner gesät und auf mindestens 8 bis 10 cm vereinzelt. Saatiefe 4 bis 5 cm. Beste Saatweise: 3 Körner an einer Saatstelle, verziehen von 2 Säumlingen jeden Aufganges. Sie erwarten bessere Böden und besonders reichliche Bewässerung.

- 2574 Riesenbutter, scharlachrotes. Riesenradies bis zu 100 g sind keine Seltenheit.** Trotzdem sind sie ungewöhnlich zart, wohlschmeckend, werden bei guter Kultur nicht pelzig. Sie übertreffen im Geschmack alle gewöhnlichen kleinen Sorten. Unbedingt nötig ist, obige Kulturanleitung genauestens zu beachten.
 5 kg RM 25,40 1/2 kg RM 3,— 100 g RM 0,90 10 g RM 0,20

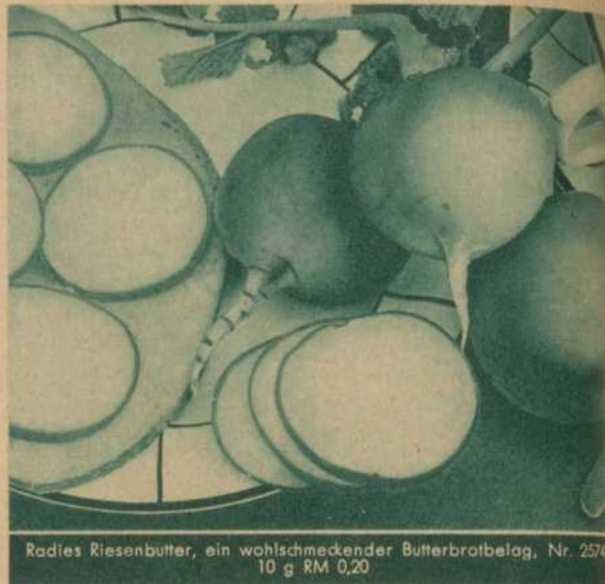

Radies Riesenbutter, ein wohlschmeckender Butterbrotbelag, Nr. 2574
 10 g RM 0,20

Rettiche

Rabanos — Rabano — Retek — Røtkev — Rzodkiewak

Kulturanweisung. Aussaat: Sommer- und Treibrettiche wie Riesenradies, Herbst- und Winterrettiche nicht vor Ende Juni, schießen sonst leicht in Samen und werden pelzig. Abstand der späten Sorten 30 cm; dichte Saat zeitigt Mißerfolg. Saatmenge: Für 10 qm 70 bis 80 g. **Bodenansprüche:** Jeder altbearbeitete Gartenboden, nicht mit Mist frisch gedüngt, ist geeignet. Tiefe Bearbeitung. Reichliche Bewässerung. Flüssige Düngung förderlich; stark verdünnte Mistjauche zulässig.

a) 5-Wochen-Rettiche

zum Treiben wie fürs freie Land, in 4 bis 5 Wochen verbrauchsfertig

- 2602 Heinemanns weißer Delikaté.** Einer der feinsten und frühesten Rettiche
 5 kg RM 18,— 1/2 kg RM 2,20 100 g RM 0,70 10 g RM 0,15
- 2607 Dresdener weißer runder.** Schnell verbrauchsfertig; wird nicht leicht pelzig
 1/2 kg RM 3,10 100 g RM 0,90 10 g RM 0,20
- 2608 Osterguß, weißer ovaler,** zum Treiben und fürs freie Land (verbessertes Büschelebreitlich); in 4 bis 5 Wochen verbrauchsfertig
 5 kg RM 27,20 1/2 kg RM 3,20 100 g RM 0,90 10 g RM 0,20
- 2609 Rosa Osterguß,** von zartfleischrosa Farbe, mit den vortrefflichen Eigenschaften von 2608, zart und haltbar
 1/2 kg RM 4,50 100 g RM 1,20 10 g RM 0,20

b) Mai- oder 2-Monats-Rettiche

Aussaat zum Treiben ab Februar in Mistbeet. Aussaat ins Freie ab April breitwürfig oder in Reihen im Abstand von 20 cm, verziehen, reichlich bewässern.

- 2605 Malrettich, ovaler goldgelber,** edel- und feinschmeckend
 1/2 kg RM 2,20 100 g RM 0,70 10 g RM 0,15
- 2611 Stuttgarter weißer halblanger**
 1/2 kg RM 4,40 100 g RM 1,40 10 g RM 0,30
- 2617 Delikaté blauer Büscheleß,** feinschmeckend, schöne glatte Form
 1/2 kg RM 6,— 100 g RM 1,80 10 g RM 0,35

c) Frühe Treibrettiche

Diese sind zur Aussaat in Kästen und Blöcken gut verwendbar, können aber auch im freien Lande angebaut werden. Es sind Einzelrettiche, die nach dem dritten und vierten Blatt weit verdünnt und einzeln gestellt werden müssen.

- 2603 Frühwunder.** Ein schöner langer glatter, weißer Frührettich, der schon in 6 bis 7 Wochen fertig ist. Kleine Belaubung, butterzart. Zum Treiben wie fürs freie Land geeignet
 50 g RM 1,50 10 g RM 0,60 1 Portion RM 0,30
- 2622 Pilsener (Salvator), früher weißer Treib-**, im Januar gesät, liefert er bereits im März, einzeln verpflanzt, frische, saftige, hochfeine Frührettiche, für den Liebhaber
 5 kg RM 17,20 1/2 kg RM 2,10 100 g RM 0,70 10 g RM 0,15
- 2610 Neckarruhm, langer weißer**
 1/2 kg RM 5,60 100 g RM 1,90 10 g RM 0,30
- 2606 Neckarruhm, langer brauner**
 1/2 kg RM 5,60 100 g RM 1,90 10 g RM 0,30
 Beide Sorten ausgezeichnete Spezialzucht

d) Frühe Sommerrettiche

Aussaat ins freie Land von Anfang Mai bis Mitte Juni, 20 cm Reihentfernung, in dem Beet auf 10 bis 20 cm nach dem dritten bis vierten Blatt verziehen

- 2612 Japanischer Delikaté-Sommerrettich, ovaler schwarzer**
 1/2 kg RM 2,40 100 g RM 0,70 10 g RM 0,15
- 2613 Schwarzer runder feinlaubiger Erfurter Sommer-**
 1/2 kg RM 2,— 100 g RM 0,60 10 g RM 0,15
- 2621 Weißer runder Erfurter feinlaubiger Sommer-**
 1/2 kg RM 2,— 100 g RM 0,60 10 g RM 0,15
- 2615 Langer grauer zarter,** etwas früher als Nr. 2616
 1/2 kg RM 2,50 100 g RM 0,80 10 g RM 0,20

- 2616 Erfurter genetzter oder Bobenheimer.** Länglichbirnenförmig, wirksam schwarz und weiß genetzte Schale, zartes Fleisch, innerhalb 6 Wochen verbrauchsfertig, hält sich lange, wird nicht pelzig
 5 kg RM 18,75 1/2 kg RM 2,40 100 g RM 0,70 10 g RM 0,15

e) Herbstrettiche:

Aussaat Juni bis Ende Juli, recht dünn, breitwürfig oder Reihen mit 20 bis 30 cm Abstand, reichlich bewässern.

- 2645 Langer veilchenblauer Gournay,** vorzüglich
 1/2 kg RM 2,50 100 g RM 0,80 10 g RM 0,15
- 2629 Münchener Bier-, halblanger, für Herbst- und Winterbedarf,** von ausgezeichneter Güte, sehr zu empfehlen
 5 kg RM 18,70 1/2 kg RM 2,30 100 g RM 0,70 10 g RM 0,15

f) Winterrettiche:

Kultur wie Herbstrettiche, aber nicht so früh säen

- 2633 Zylinderartiger langer kohlschwarzer,** reinweißes Fleisch, hält sich lange zart, ohne pelzig zu werden, wird dabei bis zu 1 1/2 kg und mehr schwer
 1/2 kg RM 2,50 100 g RM 0,80 10 g RM 0,15
- 2637 Runder Erfurter kohlschwarzer (Wiener)**
 1/2 kg RM 2,50 100 g RM 0,80 10 g RM 0,15
- 2638 Runder Erfurter weißer**
 1/2 kg RM 2,30 100 g RM 0,70 10 g RM 0,15

Rettich-Scheibenschneider Nr. 50815 (Abbildung siehe Seite 143) sehr praktisch Stück RM 0,55



- Ihr Rettichsamen **Münchener Bier-** ist ganz fabelhaft, unser Rettich erregt bei allen unseren Bekannten größtes Erstaunen. Rettiche von 1 1/2 Pfd. Gewicht sind bei uns keine Seltenheit. Dabei sind dieselben wunderbar zart und saftig. 30.9.1937 Käte Senger, Langenburg
- 2629 Münchener Bier-,** sehr zu empfehlen halblanger, für Herbst- und Winterbedarf, von ausgezeichneter Güte
 5 kg RM 18,70 1/2 kg RM 2,30 100 g RM 0,70 10 g RM 0,15

Küchen- oder Gewürzkräuter von alters her gepflegt und gehegt

Hortalizas especias — Kerti fűszernövények — Kuchynské rostlinné pfičutě — Warzywa i przyprawy kuchenne
 Zeichen: ⊙ einjährige, ⊠ zweijährige, P mehrjährige

Die Besinnung auf alte Vorväterweisheit läßt den Segen der Küchen- und Gewürzkräuter wieder in Tausenden von Gärten entstehen.

In jeden Kleingarten das Sortiment Küchenkräuter Nr. 2690. Preis des Sortimentes, enthaltend 10 Sorten RM 1,—
 In jeden größeren Küchengarten ein lückenloses Küchenkräuter-Sortiment.
 Man erkennt die feine Küche an der abwechslungsreichen Würze. Der gesundheitschädigende, übermäßige Verbrauch von Salz und Pfeffer wird ganz von selbst eingedämmt.

Kulturanweisung. Die Anzucht und Verwendung der verschiedenen Kräuter läßt sich in kurzen Worten nicht ausreichend beschreiben. Man lese darüber in Heinemanns „Küchen- oder Gemüsegarten“, Heft 18, Preis RM 0,90, nach. Kurze Kulturanweisung auf den Samenbeuteln. Pflanzen verschiedener Küchenkräuter siehe Seite 96 und 97

Das neue Gartenbuch: Würz-, Küchen- und Heilkräuter.

Von F. C. Heinemann. 32 Seiten Text mit Bildern. Gibt in leichtverständlicher Art Aufschluß über Anbau, Wachstumsbedürfnisse, Ernte, Trocknung, Aufbewahrung und Verwendungszweck. Heft 48. RM 0,40

- 2750 Alant** P 10 g RM 0,60 1 Portion RM 0,25
2754 Angelika P 10 g RM 0,60 1 Portion RM 0,25
2755 Anis, Erfurter ⊙ 1/2 kg RM 2,70 100 g RM 0,75 10 g RM 0,15
- Artischocken** siehe Seite 31
- 2758 Basilikum,** feines grünes krauses ⊙, hat die feinste Würze Auch als Topfpflanze zu ziehen. Kleine Mengen (1 Topf) genügen
 10 g RM 0,25 1 Portion RM 0,15

- 2766 Basilikum,** großblättriges grünes ⊙
 10 g RM 0,20 1 Portion RM 0,15
- 2769 Belfuß** (Artemisia vulgaris) P
 10 g RM 0,65 1 Portion RM 0,30

- 2770 Bohnen- od. Pfefferkraut,** Kälte (Satureja hortensis) ⊙
 100 g RM 0,90 1/2 kg RM 2,90 10 g RM 0,20
- Cardy oder Kardonen** siehe Seite 31

- 2774 Bohnenkraut, ausdauerndes** P (Satureja montana) als Staude zu behandeln
 10 g RM 0,50 1 Port. RM 0,25

- 2782 Borretsch oder Gurkenkraut** ⊙, Borasch 1/2 kg RM 4,10 100 g RM 1,20 10 g RM 0,20

- 2786 Cardobenedikten** (Cnicus benedictus) ⊙ 100 g RM 0,75 10 g RM 0,15

- 2794 Dill** (Anethum graveolens) ⊙
 5 kg RM 15,40 1/2 kg RM 1,90 100 g RM 0,60 10 g RM 0,15

Eierfrüchte in verschiedenen Sorten siehe vorn unter Neuheiten und Seite 29

- 2828 Eiskraut** ⊙ (Mesembrianthemum crystallinum), Spinatersatz, Salat
 10 g RM 0,50 1 Portion RM 0,25

- 2840 Estragon,** russischer P Samen
 10 g RM 1,60 1 Portion RM 0,35
 Pflanzen von Estragon siehe Seite 96

- 2852 Fenchel, Thüringer** ⊠ 100 g RM 0,70 10 g RM 0,15
 1/2 kg RM 2,20

- 2853 Fenchel Neapolitaner Riesen (Bologner)** ⊠, die jungen Stengel werden gebleicht verspeist. Finocchio der italienischen Küche, siehe Heft 18
 100 g RM 1,80 10 g RM 0,30 1/2 kg RM 6,— 1 Portion RM 0,20

- 2856 Upland-Kresse oder amerikanische Winterkresse** (Barbarea praecox) ⊠ Blätter werden wie Brunnenkressensalat zubereitet, auch mit Spinat zusammen gekocht. Aussaat im April, verdünnen. Ernte im nächsten Frühjahr 1/2 kg 4,10 100 g 1,20 10 g 0,20

48 **Würz-, Küchen- und Heilkräuter.** Von F. C. Heinemann. 32 Seiten Text mit Bildern. Gibt in leichtverständlicher Art Aufschluß über Anbau, Wachstumsbedürfnisse, Ernte, Trocknung, Aufbewahrung und Verwendungszweck. Heft 48. RM 0,40

- 2904 Liebstock** (Levisticum officinale) P, ausgezeichnetes Suppengrün, Geruch und Geschmack einer guten Suppenwürze 1 Portion RM 0,25

- 2908 Löffelkraut,** Cochlearia officinalis 100 g RM 2,80 10 g RM 0,40 1 Portion RM 0,25

- 2912 Majoran** ⊙, echt franz. Sommerbekanntes Wurstkraut. Keine Einfuhr aus Frankreich, nicht lieferbar.

- Mangold** s. Nr. 3175 usw., S. 31
Melde s. Nr. 3185 usw., Seite 30



Bohnen- oder Pfefferkraut Nr. 2770
 10 g RM 0,20

Gartenkresse Dickes Aussehen, zu jeder Jahreszeit, auch im Zimmer in Schalen oder Kästen. Die bald aufgewachsenen jungen Pflänzchen für den Verbrauch dicht über der Erde abschneiden.

- 2860 Gartenkresse, grüne** ⊙.
2863 „ krausblättrige gefüllte ⊙. Beide Sorten 5 kg RM 8,70 1/2 kg . . . RM 1,20 100 g RM 0,40 10 g RM 0,10

Kresse, Dreienbrunnen- oder Wasser-, siehe Seite 23
2876 Isop (Hyssopus officinalis) P 10 g RM 0,30 1 Portion RM 0,20
Kardonen siehe Seite 31

- 2884 Kerbel,** zum Schnitt ⊙
2888 „ krausblättrig ⊙. Beide Sorten: 5 kg RM 8,— 1/2 kg RM 1,— 100 g RM 0,40 10 g RM 0,15

Kölle, siehe Bohnenkraut Nr. 2770



Gartenkresse Nr. 2863, in Kistchen gesät, gibt zu jeder Jahreszeit rasch Salatgrünes, besonders im Winter. Einfachste Kultur, in 10 Tagen fertig 10 g RM 0,10

- 2889 Koriander** ⊙. 1/2 kg RM 1,10 100 g RM 0,35 1 Paket RM 0,15

- 2890 Krauseminze** (Mentha crispata) 1000 Korn RM 1,60 1 Portion RM 0,40

- 2894 Kümmel** (Carum carvi) ⊠ 1 Paket RM 0,10

- 2900 Lavendel** oder Spike P 1 Paket RM 0,30

- 2902 Lavendel, echter wohlriechender** (Lavandula vera). Die echte Art mit dem bekannten feinen Wohlgeruch. Nicht zu verwechseln mit Nr. 2900 10 g RM 1,— 1 Portion RM 0,35

Pflanzen von wohlriechendem Lavendel in Töpfen, die Samenbestellungen beigelegt werden können (Abb. s. Seite 96) 10 Stück RM 4,50 1 Stück RM 0,50

Liebesäpfel siehe Seite 28 und 29.

- 2908 Löffelkraut,** Cochlearia officinalis 100 g RM 2,80 10 g RM 0,40 1 Portion RM 0,25

- 2912 Majoran** ⊙, echt franz. Sommerbekanntes Wurstkraut. Keine Einfuhr aus Frankreich, nicht lieferbar.

- Mangold** s. Nr. 3175 usw., S. 31
Melde s. Nr. 3185 usw., Seite 30



Deutscher Winter-Thymian Nr. 2992
 5 g RM 0,30

Keine Hausfrau ohne ein Beet Küchenkräuter

- Küchen- oder Gewürzkräuter** (Fortsetzung)
- 2916 **Majoran, ausdauernd** P (Origanum), als Staude zu behandeln. 10 g RM 1,— 1 Portion RM 0,30
- 2920 **Melisse, Zitronen-** P 10 g RM 0,80 1 Portion RM 0,30
- 2964 **Minze** siehe Krause- und Pfefferminze Nr. 2890 und 2964
- 2964 **Pfefferminze, Ringlebener** P 1000 Korn RM 2,20 1 Port. 0,40
- 2965 **Mitcham** P 1000 Korn RM 3,— 1 Portion RM 0,50
- Pfefferminz-Setzwurzel**, echte Ringlebener 100 Stück RM 4,— 10 Stück RM 0,50
- Pfefferminz-Setzwurzel**, Mitcham 100 St. 6,— 10 St. 0,80
- Physalis** siehe Seite 29
- 2963 **Pimpinelle, Garten-** P 1/2 kg 2,30 100 g 0,70 10 g 0,15
- 2966 **Portulak, goldgelber, bester** 1/2 kg RM 7,— 100 g RM 2,20 10 g RM 0,35 1 Port. RM 0,20
- 2968 **Raute, Weinraute** (Ruta graveolens) P 100 g RM 2,— 10 g RM 0,30
- Rhabarber** siehe Nr. 3220 usw. Seite 31 und 97
- 2976 **Rosmarin** P 1 Portion RM 0,40
- Rosmarin-Pflanzen**, sehr beliebte Zimmerpflanzen (Symbol bei Trauungen und Kindtaufen), jeder Samensendung beizufügen. Kräftige Pflanzen 10 Stück RM 3,50 1 Stück RM 0,40
- 2980 **Salbei** (Salvia officinalis) P 100 g RM 1,30 10 g RM 0,25

Schnittpetersilie

Parejli — Salsa — Metélni való petrezselyem — Petrzal křezami — Pietruszka

Kulturanweisung: Aussaat: Breitwürdig dünn; besser in Reihen mit 15 cm Abstand und späterem Vereinzeln. Einmal im zeitigen Frühling, ein zweites Mal im Anfang Juli; zwischendurch nach Bedarf. Gut festdrücken, sehr feucht halten, da nur dann guter Aufgang. **Bodensprüche:** In jedem guten Gartenland, das unkrautfrei ist; viel jäten und lockern.

- 2928 **Einfache dichtlaubige Schnitt-**, nicht gekeult, mit starkem Geschmack 5 kg RM 13,— 1/2 kg RM 1,60 100 g RM 0,50 10 g RM 0,15

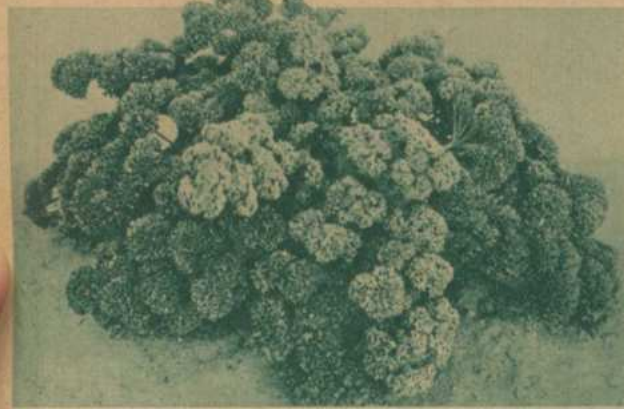

Petersilie Grüner Edelstein, Nr. 2945 10 g RM 0,15

Tomaten oder Liebesäpfel

Tomate — Paradisom — Rajská jablčky — Pomidory

Kulturanweisung, Aussaat: März bis Anfang April im Mistbeet, notfalls am Sonnenfenster des geheizten Zimmers, einmal verschulen, dann einzeln in Stecklings-Töpfe mit sandig-humöser, nahrhafter Erde. Ende Mai mit Topfballen ins Freie pflanzen. Reihenabstand 1 m, in der Reihe 50—75 cm. — Zum Treiben im Gewächshaus eignen sich besonders Nr. 3010, 3013, 3015, 3020, 3033, 3034. **Bodenbeschaffenheit:** Gut gedüngtes Land, warme, sonnige Lage. Im Sommer reichlich Wasser und Düng. 1 bis 3 der stärksten Triebe wachsen lassen, alle anderen nach ihrem Entstehen sofort ausschneiden. Ausführliche Angaben über Anzucht und Verwendung der Tomaten enthält das Gartenbuch Nr. 18 „Heinemanns Küchen- oder Gemüsegarten“, 240 Seiten, Preis nur RM 0,90

- 3004 **Bonner Beste, die früheste Freilandsorte, vorzüglich, sehr ertragreich, meine Spezialzucht mit schönen runden, mittelgroßen Früchten** 100 g RM 11,40 10 g RM 1,60 1 Portion RM 0,35

- 3011 **Rheinland**, der große Vorzug dieser Sorte ist ihre erstaunliche Wüchsigkeit und Gesundheit. Sie ist mittelfrüh und bringt in großen Büscheln eine mächtige Ernte gleichmäßig großer Früchte. Rheinland ist deswegen eine vorzügliche Marktsorte 10 g RM 2,— 1 Portion RM 0,45
- 3013 **Westlandia**, Neue holländische Sorte. Früchte mittelgroß, eher höher als rund, ganz glatt, leuchtend rot, haltbar 100 g RM 11,40 10 g RM 1,60 1 Portion RM 0,35
- 3015 **Kondine Red**, frühreife Früchte in großen Büscheln, ziemlich groß, rund, glattrüchlig, wenig Kern, leuchtend rot, sehr angenehm säuerlich im Geschmack. Enormer Ertrag, gut fürs Freie, wie beste Treibsorte. Massenanzucht der deutschen und holländ. Tomatentreiber! 100 g 11,40 10 g 1,60 1 Port. 0,35

- Sellerie** (Schnittsellerie) siehe Seite 21
- 2982 **Senf**, feinsten gelber zu Speisezwecken 1 starkes Paket RM 0,15
- Spinat und Spinatsurrogate** siehe Nr. 3080 u. d. f.
- 2988 **Thymian, Sommer-** 1 Portion RM 0,35
- 2992 **Thymian, deutscher Winter-** P 100 g RM 3,60 10 g RM 0,60 5 g RM 0,30
- 2996 **Tripmadam** (Sedum reflexum) P 1 Portion RM 0,50
- 2998 **Waldmeister** (Asperula odorata) P. Der Same liegt meist ein Jahr in der Erde, bevor er keimt 100 g RM 10,60 10 g RM 2,— 1 Portion RM 0,50
- 3000 **Wermut** (Artemisia Absinthium) P 100 g RM 2,— 10 g RM 0,30 1 Portion RM 0,20

NEU! Heft 48. **Würz-, Küchen und Heilkräuter** — ihr Anbau und ihre Verwendung. 32 Seiten. RM 0,40

- 2690 **1 Sortiment Samen von Würz- oder Küchenkräutern** in genügender Menge für einen kleinen Küchengarten. **Sehr preiswert! 10 Sorten je 1 Portion zusammen RM 1,—** Pflanzen von Küchenkräutern siehe Seite 96 bis 97

- 2942 **Heinemanns „Küchenstolz“, farnkrause** (auch Wuschelkopfgemüht). Saftiggrün und fein gekraust, eine der besten Sorten 1/2 kg RM 2,50 100 g RM 0,80 10 g RM 0,15
- 2945 **Grüner Edelstein**. Diese neue Petersilien-Sorte ist smaragdgrün, in Färbung die schönste dunkelgrüne; wirklich ein Edelstein unter den Petersilien-Sorten. Das Laub ist herrlich gekraust, bildet niedrige gedrungene Büsche 1/2 kg RM 2,80 100 g RM 0,80 10 g RM 0,15
- 2946 **Mooskrause Zwerg-, dunkelgrüne beliebte Marktärtnersorte** 1/2 kg RM 2,20 100 g RM 0,70 10 g RM 0,15

Speisepfeffer Pimiento dulce — Pimentao — Paprika — Papf — Pieprz

Aussaat im März im Gewächshaus, Mistbeet, am Sonnenfenster des gut geheizten Zimmers; der Aufgang wird verschult, dann einzeln in Töpfe gesetzt und weiterhin in Töpfen mit nahrhaftem Erdreich, geschützt und sonnig stehend, weiter kultiviert. Die scharfschmeckenden Sorten nur als Gewürz; die mildschmeckenden als edles Gemüse. Zubereitungs- und Kochrezepte gratis.

- 2948 **Spanischer Paprika, roter, schnabelförmiger** mit scharfem Geschmack 100 g 2,60 10 g 0,40 1 Port. 0,25
- 2953 **Pfeffer, buketständiger**, reizende Topfpflanze, Früchte mit scharfem Geschmack 100 g RM 3,60 10 g RM 0,70 1 Portion RM 0,30
- 2954 **Zier-Pfeffer-Sorten in Mischung** enthält alle möglichen Abarten von klein- wie großfrüchtigen Zierpfeffer zum Schnitt wie für Töpfe. Sehr interessant, mit scharfem Geschmack 10 g RM 1,80 1 Portion RM 0,40
- 2950 **Heinemanns deutscher Speisepfeffer**. In Deutschland akklimatisiertes Saatgut. Abbildung und Beschreibung siehe vorn unter Neuheiten Seite 4. 1 Portion RM 0,50
- 2955 **Speisepfeffer, Prokopps Riesen-**, große blutrote mildschmeckende Frucht 100 g RM 3,20 10 g RM 0,50 1 Portion RM 0,30
- 2958 **Goldgelber monströser Riesen-**, riesige Früchte, milder Geschmack 100 g RM 2,60 10 g RM 0,40 1 Port. RM 0,25
- 2959 **großer roter eckiger milder** 100 g RM 3,20 10 g RM 0,50 1 Portion RM 0,30
- 2962 **schöne mildschmeckende Sorten, gemischt** 100 g RM 2,40 10 g RM 0,40 1 Portion RM 0,25

3016 **Geisenheimer Auslese**. Die Geisenheimer Tomate

Neu! war eine der allerfrühesten Sorten, aber leider, weil sie gerippt, nicht zu verwenden; die neue Auslese nun ist ganz rund und sehr gleichmäßig in der Frucht, erstaunlich reich tragend, also eine erstklassige Zuchtleistung. Die Pflanze ist sehr wüchsig und gesund, befällt mit Krankheiten viel weniger als andere Sorten 100 g RM 11,40 10 g RM 1,60 1 Portion RM 0,35

- 3020 **Überreich**. Der Name weist schon auf die ungewöhnl. Tragbarkeit dieser Sorte hin. Jede Pflanze hängt von unten bis oben voll von großen Büscheln herrlicher scharlachroter, runder fleischiger, somerlicher Früchte von hervorragendem Wohlgeschmack. Manche Büschel haben 20 bis 30 Früchte. Frühreif, fürs Freie wie für Treiberei verwendbar. 100 g RM 11,40 10 g RM 1,60 1 Portion RM 0,35

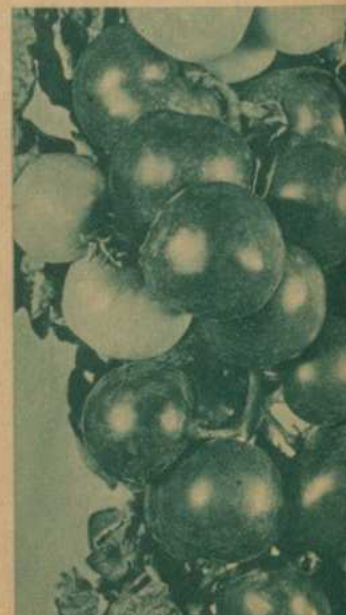

Typische Traube der Lukullus-Tomate Nr. 3032 10 g RM 1,60 1 Port. RM 0,35

Tomaten (Fortsetzung)

- 3018 **Immun oder Resista**, Buschtomate, ganz gedungen wachsend, nur halb so hoch wie andere Sorten, kaum verzweigt, benötigt sie keinen Schnitt, kann ohne Pfähle o. dgl. wie Kartoffeln angehäufelt kultiviert werden. Dunkelgrünes Laub, sehr widerstandsfähig gegen Befall, traubenförmig tragend. Früchte fest, rund und glatt, dazu außerordentlich frühreifend 100 g RM 11,40 10 g RM 1,60 1 Port. RM 0,35

- 3022 **Tomate Heinemanns Erfurter Markt**. Ein Fortschritt in der Tomatenzucht. Frühzeitigkeit, Widerstandsfähigkeit, Riesenertrag zeichnen diese Sorte aus. Die scharlachroten hochrunden Früchte hängen in gleichmäßig besetzten dichten Trauben. Zum Treiben gleich geeignet wie fürs freie Land; frühe Massenertragsorte 100 g RM 9,— 10 g RM 1,60 1 Port. RM 0,35

- 3025 **Goldene Königin**. Gelbe Tomaten sind wenig bekannt; der Gartenfreund, der sie kennenlernte, wird sie wegen ihres milden Geschmackes gern anbauen. Goldene Königin ist den bekannten guten rotfleischigen in frühe und Fruchtbarkeit ebenbürtig, nur ist ihre Frucht leuchtend goldgelb 100 g RM 10,— 10 g RM 1,60 1 Port. RM 0,35

3029 Heinemanns Frucht-Tomate die große Fleisch-Tomate

bringt eine gute Ernte sehr großer Tomaten. Die einzelne Frucht hat 8 bis 10 cm im Durchmesser und ist vollkommen rund und glatt. Ihre Haupteigenschaft ist, daß sie außerordentlich fleischig ist und nur ganz wenig Samen enthält, so daß sozusagen das ganze Innere aus wohlschmeckendem Fleisch besteht. Man kann daher wohl sagen, daß diese Tomate schon mehr als eine Frucht, als ein Gemüse anzusehen ist. Man kann sie wie einen Apfel roh essen oder in Scheiben geschnitten als Brotbelag verwenden. Die einzelnen Scheiben bleiben fest und ganz zusammenhängend, nicht wie bei anderen Tomatensorten, bei denen aus den Scheiben der lockere Teil mit den Kernen beim Zerschneiden herausfällt. Die großen Tomaten sind auch ebenso vorzüglich als gefüllte Tomaten zu verwenden 10 g RM 4,40 1 Portion RM 0,40



Büschel der Tomate Geisenheimer Auslese, Nr. 3016 1 Portion RM 0,35



Heinemanns Frucht-Tomaten. Der beste und gesündeste Brotbelag Nr. 3029 10 g RM 4,40 1 Portion RM 0,40

- 3030 **Heilfrucht**. Neuere Züchtung, die ursprünglich von einem engl. Spezialzüchter stammt und sich durch große Wüchsigkeit und Gesundheit auszeichnet. Die Pflanzen sind sehr wenig krankheitsanfällig und bringen einen enormen Ertrag schöner, gleichmäßig großer runder leuchtend roter Früchte. Die Sorte ist leicht erkennbar daran, daß die Früchte, ehe sie reif bzw. rot werden, eine auffällige hellgrüne Farbe besitzen 10 g RM 2,— 1 Portion RM 0,45

- 3032 **Lukullus**. Eine der besten Sorten, die es gibt. Die Pflanzen sind von herrlichen leuchtend roten Früchten, in großen Trauben hängend, übersät. Die Früchte haben festes, würziges Fleisch mit sehr wenig Samen. Wird von vielen als die beste im Geschmack bezeichnet. Geeignete Treibsorte 100 g RM 11,40 10 g RM 1,60 1 Portion RM 0,35

- 3033 **Sieger**, bringt frühzeitig gleichmäßige, große, scharlachrote runde Früchte. Wohlgeschmeckende fleischige überaus tragbare Sorte, fürs Freie wie zum Treiben 100 g RM 11,40 10 g RM 1,60 1 Portion RM 0,35

- 3035 **Großfrüchtige rote Tomate, gemischt**, preiswerte Sorte, im Süden geerntet, nur für warme Länder 1/2 kg RM 4,— 100 g RM 1,20 10 g RM 0,20 1 Portion RM 0,15

- 3050 **Zier-Tomaten, Mischung**. Verschiedene Sorten mit interessanten Früchten, darunter birnen-, pflaumen-, kirsch- und johannisbeerförmige Tomaten. Vorzüglich geeignet zur Verzierung von Salaten und Schüsseln 10 g RM 0,95 1 Portion RM 0,25

- 3055 **Zucker-Tomate**. Die Zucker-Tomate ist gezüchtet im Kaiser-Wilhelm-Institut für Züchtungsforschung in Münchenberg und ist das vorläufige Ergebnis einer Kreuzung mit einer Wild-Tomate. Das gewünschte Ziel ist noch nicht erreicht, denn die Früchte dieser Sorte sind erst noch klein, aber sie besitzen einen bei einer Kultur-Tomate noch nicht beobachteten Zuckergehalt, der bis 13% geht, und schmecken daher zuckersüß. Die Zucker-Tomate hat den Wuchs einer gewöhnlichen Tomate, jedoch bildet sie eine große Anzahl langer, bis zu einem halben Meter, Fruchtstängel, an denen die kleinen Früchte wie Perlen an einer Schnur sitzen. Sie ist also sehr reich und früh tragend. Die Früchte sind rund, rot, pikant süßwürzig bis zuckersüß. Sie eignen sich wegen ihrer Zierlichkeit gut zum Garnieren von Salaten und dergleichen. 1 Portion RM 0,35

- 3060 **Physalis edulis**, Jerusalemkirsche, Kap-Stachelbeere oder Alkekengi 10 g RM 2,— 1 Portion RM 0,25

Eierfrucht, Aubergine (blaue Tomate)

Wie die Tomate und die Kartoffel ein Nachtschattengewächs und beiden in ihren feinsten Geschmacksreifen ähnlich. Unter der violetten, glänzenden Haut ein festes, würziges Fleisch, das, in Scheiben geschnitten, gebraten oder geschmort wird. Sehr lohnend auch für den Berufsgärtner, der neben den in der feinen Küche überall begehrten Früchten auch die jungen, in Töpfen vorkultivierten Pflanzen verkaufen kann, ähnlich wie die Tomatenpflanzenkultur bei der Tomate, doch ist das Verschulen in Töpfe auf alle Fälle ratsam. Ins freie Land nicht vor Anfang Juni, Weiterbehandlung ebenfalls wie bei der Tomate. Ernten ab Mitte August bis Frost. Sehr hübsche, eigenartige Blüten! Über Anzucht (sie gleicht genau der des spanischen Pfeffers) und Zubereitung der Eierfrucht findet man alles Nötige in meinem Gartenbuche Nr. 18: „Der Küchen- oder Gemüsegarten“ Preis RM 0,90.

- 3068 **Eierfrucht**, lange, blaue 100 g RM 4,—
- 3070 **„ lange, weiße 10 g RM 0,50**
- 3071 **„ runde blaue 1 Port. RM 0,30**
- 3072 **„ runde weiße 10 g RM 0,50 1 Portion RM 0,25**
- 3073 **„ schöne Mischung 100 g RM 3,40 10 g RM 0,50 1 Portion RM 0,25**
- 3075 **„ Heinemanns deutsche 1 Paket RM 0,60**

Siehe auch vorn unter Neuheiten

Spinat, das vitaminreiche, eisenreiche Gemüse

für Blutarme, das nährstoffreiche Gericht für Kinder und Erwachsene; kann während des ganzen Jahres im Garten stehen. Im Hochsommer treten Mangold und Neuseeländer Spinat vollwertig an seine Stelle.

Espinaca — Espinatre — Laboda — Špenát — Szpinak.
Kulturanweisung. Aussaat: Für Winter- und ersten Frühjahrsverbrauch ab August alle 8—14 Tage. Für Frühjahrs- und Sommerverbrauch bis Ende April in ähnlichen Zeitabständen, sobald der Boden frostfrei ist. Reihensaat mit 25 cm Zwischenraum. Für 10 qm 25 g, für den Morgen 6 kg Samen.

Bodenansprüche: Spinat gedeiht in jedem altbearbeiteten Gartenboden gut. Frisch und gut düngen; nur nicht zu Aussoaten, deren Bestand überwintern soll. Der Mist soll flach im Boden liegen, daß ihn die Wurzeln bald erreichen. Sonnenlage, gut vereinzelte. Wegen seiner schnellen Entwicklung zur Vorfrucht zu Gurken, Tomaten, Sellerie, Frühkartoffeln, Rosenkohl, Bohnen usw. Gute Nachfrucht nach Kohlrabi, Erbsen, Frühkartoffeln usw. Als Zwischenfrucht in Spargel, Kohl, Puffbohnen usw., an Rändern von Gurken- und Bohnenbeeten usw.

1 starkes Paket enthält 1/2 kg

Anerkanntes Saatgut der Reichssorten

- 3080 Scharfsamiger, breitblättriger, dunkelgrün, sehr winterhart**
 50 kg RM 78,— 5 kg RM 9,— 1/2 kg RM 1,20
 1 starkes Paket RM 0,60
- 3096 Viktoria, großer, leicht gewellter, tiefdunkelgrün. Geht spät in Samen, deshalb gut als Folgesaat**
 50 kg RM 92,50 5 kg RM 11,70 1/2 kg RM 1,50
 1 starkes Paket RM 0,75
- 3100 Viroflay, wächst rasch mit großen fleischig, Blättern heran. Man nimmt diese Sorte, wenn es gilt, bald eine Ernte zu erzielen, die rasch verbraucht wird, da Viroflay auch rasch in Samen schießt**
 50 kg RM 78,— 5 kg RM 9,— 1/2 kg RM 1,20
 1 starkes Paket RM 0,60
- 3116 Universal, Dickblättriger, vollherziger, Ganz vorzügliche Sorte für alle Jahreszeiten infolge der Größe der Pflanzen und ihrer Blätter, deren Fleischigkeit besonders ergiebig im Ertrag und ergiebig kochend ist. Wächst schnell heran, steht aber lange, ohne aufzuschließen. Als Sommer- wie als Winter Spinat gleich zart und wohlschmeckend. Für den Winter beste Sorte**
 50 kg RM 78,— 5 kg RM 9,— 1/2 kg RM 1,20
 1 starkes Paket RM 0,60
- 3110 Juliana, dunkelgrüner, spät aufschließender. Diese Sorte trägt männliche und weibliche Blüten auf einer Pflanze. Pflanzen mit ausschließlich männlichen Blüten werden überhaupt nicht angetroffen, weshalb es vorzeitiges Aufschließen in dieser Sorte nicht gibt. Sie hält sich wochenlang verbrauchsfertig. Für jederzeitige Aussaaten.**
 5 kg RM 12,50 1/2 kg RM 1,60
 1 starkes Paket RM 0,80
- 3115 König von Dänemark. Wächst üppiger und schneller, hat größere Blätter als z. B. Juliana, ohne aber darum mehr Neigung zum Aufschließen zu bekunden. Liefert schwer wiegende, dunkelgrün kochende Ernten. Hochwertvoller Spinat für Erwerbsgärtner u. Gartenbesitzer. Ausgezeichnet auch zur Herbstausaat, da er gut überwintert.**
 5 kg RM 11,70 1/2 kg RM 1,50 1 starkes Paket RM 0,75



Spinat Matador, Nr. 3113. Der Beste!
 5 kg RM 11,— 1/2 kg RM 1,40 1 starkes Paket RM 0,70

- 3113 Matador. Ausgezeichnete raschwüchsige, trotzdem spätschießende dunkelgrüne Sorte von großem Ertrag.**
 Die Blätter sind gewellt, fleischig und riesig groß, besonders wenn man die Pflanzen rechtzeitig vereinzelt, d. h. die in der Reihe zu dicht stehenden austicht und verwendet, so daß jede Pflanze genügend Platz hat. Er schießt sehr spät, da ihm die rasch hochgehenden männlichen Pflanzen fehlen. Dadurch hält sich die Kultur längere Zeit in verbrauchsfähigem Zustand. Daher eine Sorte für Haushaltungen, die das Beet nur langsam abernten. Die Spinat-sorte der Zukunft.
 50 kg RM 85,50 5 kg RM 11,— 1/2 kg RM 1,40
 1 starkes Paket RM 0,70
- 3119 Münsterländer, in Süddeutschland gebräuchliche Sorte, die außerordentlich kältewiderstandsfähig ist. Blätter schmal und geschlitzt, löwenzahnblättchenförmig.**
 5 kg RM 11,— 1/2 kg RM 1,40 1 starkes Paket RM 0,70

Alle Spinatsorten kosten ein kleines Paket RM 0,10

Spargelsamen Samen nur von auserlesenen reichtragenden Pflanzen

- Kulturanweisung.** Aussaat: Frühjahr bis Herbst, Saatweite in 30-cm-Reihen. Bodenbeschaffenheit: Gut gelockert, recht nahrhaft, sandiger Boden. Die Anzucht ist einfach.
- 3265 Spargel, Erfurter Riesen-, ausgezeichnete Qualität (Braunschweiger)**
 1/2 kg RM 2,60 100 g RM 0,80 10 g RM 0,20
- 3285 Weißköpfiger Riesen- (Schneekopf)**
 1/2 kg RM 15,— 100 g RM 4,50 10 g RM 0,60 1 Port. RM 0,30
- Spargelpflanzen siehe Seite 97

Spinat // Ersatzsorten

- 3135 Neuseeländischer Spinat (Tetragonia expansa).** Gleichwertiger Hochsommer-Ersatz, der in der Sommerhitze nicht in Blüte geht. Wird mit 75x80 cm Abstand körnerweise geflegt; oder zur Frühjahrs- und Sommerernte in Töpfen herangezogen (Pflanzweite etwa 50 cm, Samen keimt langsam). Bildet große Büsche mit vielen Trieben, die im Sommer alle zwei bis drei Wochen geschnitten werden können. — Widersteht der Hitze.
 1/2 kg RM 4,50 100 g RM 1,20 1 starkes Paket RM 0,20
- 3140 Perennierender Winter-Spinat (Ampfer). Rumex patens** oder englischer immerwährender
 1/2 kg RM 2,— 100 g RM 0,70 10 g RM 0,15

Eliskraut siehe Nr. 2828 } Abteilung „Küchen- oder Würzkräuter“
 Portulak siehe Nr. 2966 }
 Uplandkresse oder amerikanische Winterkresse Nr. 2856 siehe Seite 27

Gartenmelde

- Ein wohlschmeckendes gesundes Spinatgemüse. Kultur wie Spinat, 30 cm Abstand oder breitwürfig. Wird 1 bis 1,50 m hoch.
- 3185 Gelbe** 1/2 kg RM 1,90 100 g RM 0,60 10 g RM 0,15
3190 Blutrote 1/2 kg RM 2,90 100 g RM 0,90 10 g RM 0,20

und solche Pflanzen, deren Blätter wie Spinat zubereitet genossen werden und die denselben Vitaminreichtum haben.

- 3196 Grüne Kopf-Melde, riesenblättrig, die beste und empfehlenswerte Sorte**
 1/2 kg RM 2,10 100 g RM 0,70 10 g RM 0,15
- 3198 Baumspinat oder mexikanische rote Melde (Chenopodium amaranticolor), bildet weitverzweigte große Büsche, deren junge Blätter im Sommer gepflückt und, wie Spinat oder Melde zubereitet, ein ganz vorzügliches Gemüse liefern. Die Blätter sind im jungen Zustande prachtvoll amarantrot. Jeder sollte sein Gemüsegärtchen mit einigen solchen Büschen schmücken**
 10 g RM 0,35 1 Portion RM 0,20

Sauerampfer

- Kulturanweisung.** Aussaat: März bis April ins freie Land. Saatweite: in Reihen von 30 cm. Bodenbeschaffenheit: Je besser, d. h. kräftiger der Boden, desto schöner der Sauerampfer. Da er mehrere Jahre aushält, sät man ihn an einen Ort, wo er im Herbst stehen bleiben kann, auf Rabatten oder als Einfassung breiter Gartenwege. Prachtvoll für Trappe.
- 3210 Großblättriger deutscher** 1/2 kg 2,— 100 g 0,60 10 g 0,15
3212 Goldgelber großblättriger von Lyon 1/2 kg 2,— 100 g 0,60 10 g 0,15

Mangold oder Beißkohl Acelga — Kapusta rzymska Römischer Kohl

Die jungen Blätter können wie Spinat, die Blattstengel als Gemüse, ähnlich dem Spargel, Verwendung finden. Aussaat: Ende April bis Ende Mai; auch im August für Herbsternte. — Saatweite: Als Spinatgemüse wie bei Spinat. Zum Verbrauch der Blattstengel und starken Rippen mit 50 bis 60 cm Entfernung in der Reihe. — Bodenbeschaffenheit: Siehe Spinat; reichlichste Düngung.

- 3175 Schweizer krauser gelbgrüner, mit breiten weißen Rippen und zarten gelben Blättern; nicht empfindlich gegen Kälte** 5 kg RM 18,55
 1/2 kg 2,30 100 g 0,70 10 g 0,15
- 3180 Heinemanns Silber, dunkelgrüner mit breiten weißen Rippen. Diese Sorte hat die breiteste weiß Blattstiele und dunkelgrüne krause Blätter** 5 kg 18,55
 1/2 kg 2,30 100 g 0,70 10 g 0,15
- 3183 Lukullus. Feine Sorte mit schönen krausen gelbgrünen Blättern und dicken weißen, zarten Stengeln** 5 kg RM 18,55
 1/2 kg 2,30 100 g 0,70 10 g 0,15
- Mangold ist bester Spinatersatz da, wo von kleiner Fläche eine große Familie zu versorgen ist. Ein Beet von 10 qm liefert 50—60 kg.



Mangold Lukullus Nr. 3183 10 g RM 0,15

Artischocken und Kardonen Kulturanweisung. Aussaat: Im Februar in das Frühbeet. Auspflanzung Ende Mai. — Pflanzweite: 90 bis 125 cm. — Bodenbeschaffenheit: Sehr kräftig, feucht, gut gedüngt. Starke Bewässerung unentbehrlich. Artischocken aus Samen heranzuziehen ist leicht und dankbar. Von Artischocken werden die Blütenköpfe, von stachellosen Sorten auch die durch Zudanken gebildeten inneren Blattstiele genossen, von den Kardonen nur die letzteren. Ausführliche Angaben über vorteilhafte und erfolgreiche Kultur in meinem Gartenbuch Nr. 18 „Heinemanns Küchen- und Gemüsegarten“. Aus Samen gezogen, fallen Artischocken nie vollkommen echt, sondern variieren stark.

- 3234 Artischocke, grüne Provencer, bekannte, französische Sorte** 10 g RM 0,60 1 Portion RM 0,30
3235 „violette“ 10 g RM 0,60 1 Portion RM 0,30
3239 „große grüne von Laon, die beste“ 10 g RM 1,20 1 Portion RM 0,40
- 3240 Kardonen oder Cardy (spanische Artischocke)** 10 g RM 0,40 1 Portion RM 0,25

Rhabarber Kulturanweisung. Aussaat: Anfang März bis Ende April in Kästen, Schalen oder ins Mistbeet. — Alle aus Samen gezogenen Sorten variieren, weshalb Pflanzungen aus von mir bezogenen sortenechten Teilpflanzen, trotz des höheren Preises, den Vorzug verdienen. Siehe hierzu Hauptkatalog Seite 97.

- Rhabarber**
- 3220 Viktoria, bekannte gute frühe, rotstielige, grünfleischige Sorte für den Küchengebrauch** 1/2 kg RM 4,40 100 g RM 1,30 10 g RM 0,20 1 Port. RM 0,15
- 3221 Amerikanischer Riesen, sehr starkstielig, grünfleischig, enormen Ertrag liefernd** 100 g 1,80 10 g 0,30 1 Port. 0,20
- 3229 Delikateß-, rotfleischiger.** Die Blattstiele sind rotfleischig und rötlich und geben ein Kompott von schöner roter Farbe. Auf dem Markt sehr verlangt 100 g RM 1,70 10 g RM 0,30 1 Portion RM 0,20
- 3227 Jubiläum, neue Sorte mit großen roten Stielen in rottem, aromatischem Fleisch. Mißernte**
- Rhabarberpflanzen. Beste Sorten Seite 97.

Burken — frisch, eingelegt oder geschmort — Gurken

Cohombro — Pepino — Ugorka — Okurky — Ogórk!
Kulturanweisung. Aussaat: Nach Mitte Mai ins freie Land. Auch kann in Töpfe, Eierschalen, Kästchen usw. 14 Tage früher, warm stehend, ausgesät werden. Junge Pflanzen werden Mitte Mai ins freie gepflanzt. Dies in schweren, kälteren, feuchten Böden das bessere Verfahren. Abstand in der Reihe 30 bis 40 cm. Für Beete von 1,25 m Breite genügt eine Mittelreihe. Sicherer Aufgang wird durch Vorkeimung in Sägespänen erzielt. Das Saatgut wird eingeschichtet, die Sägespäne werden zuvor gut angefeuchtet, dann warmgestellt. Sobald die Samen weiße Spitzen (Keime) zeigen, wird gesät. 10 g Samen enthalten 300 bis 400 Korn. Bodenbeschaffenheit: (Keime) zeigen, wird gesät. 10 g Samen enthalten 300 bis 400 Korn. Bodenbeschaffenheit: Traubengurken mit Erfolg zu ziehen. Der Boden soll in guter Dungkraft stehen. Pflanzlöcher mit verrottetem Dünger, Kompost oder mit Hornspänen untermischen. Je mehr davon, desto besser! Bei heißem Wetter fördert Gießen und Spritzen am Abend das Wachstum außerordentlich.



Pfeffergurken von der deutschen Traubengurke Nr. 3300 10 g 0,30 1 Port. 0,20

Heinemanns Gurkenkerne sind echt und zuverlässig!

Landgurken anerkannte Reichssorten

- 3300 Deutsche Trauben, kleine frühe grüne, vorzüglich zum Einmachen als sogenannte Pfeffergurken (Cornichons) oder zu Mixed Pickles. Die noch ganz jungen kleinen Gurken müssen fortlaufend gepflückt werden, infolgedessen trägt diese Sorte sehr reich** 1/2 kg 5,80 100 g 1,70 10 g 0,30 1 Port. 0,20
- 3302 Vorgebirgs-Trauben** Eine hervorragende reich tragende Einmachegurke, die schmale, schlanke, dunkelgrüne, glatte, 8 bis 12 cm lange Früchte bringt. Sehr beliebt im Rheinland. Die kleinen Früchte eignen sich gut zum Einmachen in Gläsern 1/2 kg RM 9,10
 100 g RM 2,60 10 g RM 0,40 1 Port. RM 0,25
- 3307 Russische Trauben (Muromsche), die kürzeste fast eiförmige Traubensorte, früh, und sehr reich tragend** 1/2 kg RM 5,80
 100 g RM 1,70 10 g RM 0,30 1 Port. RM 0,20
- 3315 Delikateß** Eine halbblange Sorte, die sich ausgezeichnet zum Einlegen, besonders als Gewürzgurke, eignet wegen ihrer zweckmäßigen Größe, dünnen genarbteten Schale und frischgrünen Farbe. Sie ist außerdem sehr widerstandsfähig, besonders gegen Mehltau, trägt außerordentlich reich und zuverlässig 1/2 kg RM 12,20 100 g RM 3,50 10 g RM 0,50
 1 Portion RM 0,30



Landgurke Delikateß Nr. 3315 1 Port. RM 0,30

So trägt 3315: 1. 2. 1937. Von Delikateßgurken hatte ich 1/2 Portion im Kasten ausgesät, Anfang Juni in gut vorbereitetes Land gesetzt. Die Erwartungen übertrafen die Hoffnungen. So etwas habe ich noch nicht erlebt.
 Fritz Zeisig, Zittau (Sa.), Kasernenstr. 56. p. 1.

3319 Mittellange volltragende (Erfurter und Liegnitzer)
gibt eine gute Ernte mittelgroßer Früchte mit etwas verjüngtem Halsansatz, beliebt zum Einmachen als saure Gurken
1/4 kg RM 8,- 100 g RM 2,40
10 g RM 0,40 1 Portion RM 0,25

3318 Mittellange volltragende (Quedlinburger) wie 3319, jedoch mehr walzenförmig
1/4 kg RM 8,- 100 g RM 2,40
10 g RM 0,40 1 Portion RM 0,25

3320 Grochlitzer lange Entwickelt früh schlänke, fein genarbt, sehr feinschalige Früchte mit wenig Kerngehäuse. Werden beim Liegen nicht hohl. Erzielen als Einlegegurken beste Preise. Gärtner, Landwirten und Gartenfreunden sehr zu empfehlen.
1/4 kg RM 10,20 100 g RM 3,-
10 g RM 0,50 1 Portion RM 0,25

3321 Grochlitzer mittellange.
Etwas kürzer als die lange Grochlitzer, trägt die Grochlitzer mittellange reicher und etwas früher. Die kürzeren Früchte sind für manche Einmachewecke beliebter.
1/4 kg RM 10,20 100 g RM 3,-
10 g RM 0,50 1 Portion RM 0,25

3323 Deutsche Schlangen. Die beste aller Salatgurken. Auch eine gute Einmachgurke (saure Gurke), nicht zu dick und schön lang. — Der Haupternte folgt noch reichlicher Ansatz der bekannten kleinen Pfeffergurken.
1/4 kg RM 11,30 100 g RM 3,30 10 g RM 0,50 1 Port. RM 0,25

3333 Chinesische Schlangen, grünbleibende, ausgezeichnete Sorte unerschöpflicher Fruchtbarkeit, deren Ernte sich bis in den späten Sommer fortsetzt. Gleichweise köstliche Salat- wie auch Einlegegurke. Manche kahle Gartenstelle kann man mit diesen Gurkenpflanzen beranken lassen; selbst an Lauben und Spalieren gezogen, werden die Pflanzen zunächst alles beranken und immerzu reichlich Früchte ansetzen. Die Gurke ist zartfleischig, lang, gleichmäßig stark, abgestumpft, dunkelgrün und eine sehr lohnende Sorte für jeden Züchter. Wurde vordem von uns auch unter dem Namen „Hundert für Eine“ angeboten, der sie im Typ ähnelt. Sehr widerstandsfähig gegen ungünstige Witterung. Abbildung siehe nächste Seite.
1/4 kg RM 10,10 100 g RM 3,-
10 g RM 0,50 1 Portion RM 0,25

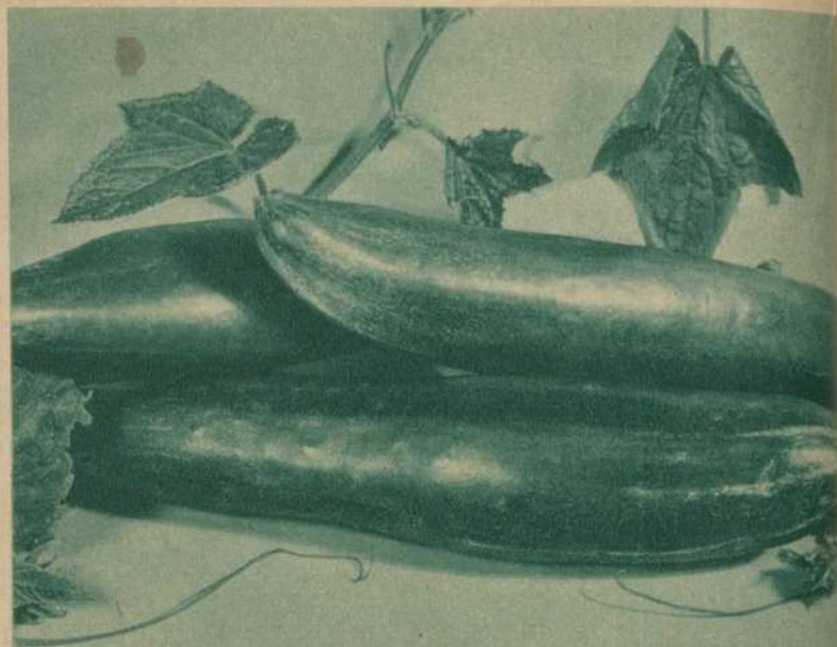

Deutsche Schlangen, Nr. 3323 10 g RM 0,50 1 Portion RM 0,25

3344 Landgurke Sensation, mittellange dicke. Sehr reich tragende und widerstandsfähige Gurkensorte, für Kastenkultur wie auch fürs Freie vorzüglich geeignet. Prachtvolle Salz- und Sauergurke, aber auch als Salatgurke und ihrer dicken Schale wegen als Senfgurke brauchbar. Hervorzuheben sind ihre Frühzeitigkeit, Widerstandsfähigkeit und Eigenschaft, auch bei langem Liegen grün zu bleiben.
1/4 kg RM 16,70 100 g RM 4,80 10 g RM 0,60 1 Port. 0,33

3348 Riesen-Schälgurke Mammut. Diese Sorte ist aus einer norddeutschen Landgurke gezüchtet und bringt ungewöhnlich große Früchte hervor. Die Größe der Frucht vereinnigt sich mit außerordentlich dicken Schalen, so daß diese Sorte ganz besonders gut zur Verwendung als Senfgurke geeignet ist. Diese Gurke besteht fast nur aus Fruchtfleisch; Kerngehäuse gibt es fast nicht. Die Gurke will, um ihre Riesengurken hervorzuheben, nahrhafte Böden. Reife Gurken werden gelbbraunschallig. Mammut wächst auch noch auf schwerem, nicht humosem Boden. **Abbildung siehe unter Neuheiten** 10 g RM 1,40 1 Portion RM 0,33

3352 Riesen-Schälgurke grün. Während die obige Sorte „Mammut“ im reifen Zustande gelbbraune Schalen bekommt, bleibt der Zossener Typ grün. Die Gurke ist walzenförmig, sehr groß und ebenfalls enorm dickfleischig, mit sehr kleinem Kerngehäuse, hervorragende Senfgurke. Verlangt gute Kultur auf gutem humosem Gartenboden.
1/4 kg RM 43,30 100 g RM 11,60 10 g RM 1,40 1 Port. RM 0,33



Vorgebirgs-Traubengurke, Nr. 3302
10 g RM 0,40 1 Port. RM 0,25



Eine schöne Ernte von der Sensations-Gurke im freien Lande, Nr. 3344 10 g RM 0,60 1 Portion RM 0,33

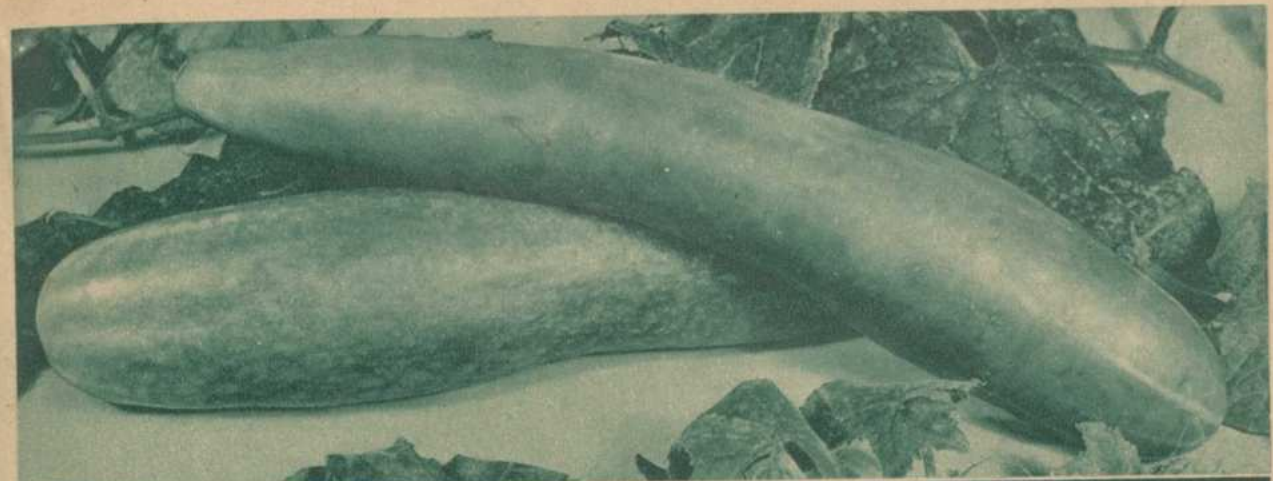

Chinesische Schlangengurke, Nr. 3333 10 g RM 0,50 1 Portion RM 0,25

Treibgurken

Zur Treib- wie Freilandkultur siehe Heinemanns Gartenbuch Nr. 18, „Der Küchen- oder Gemüsegarten“, 240 Seiten, nur RM 0,90, und Heft 13, „Gurke, Melone und Kürbis“, RM 0,35
(1 Portion Treibgurkensamen enthält ungefähr 10 Korn.) **Stammsaaten**

a) Kastengurken:

3355 Sensation, vorzügliche Elitequalität, ungefähr 30 cm lange dunkelgrüne, sehr reich tragende, frühzeitige und widerstandsfähige Sorte, für Kastenkultur und fürs Freie gleich vorzüglich geeignet, sehr gute Einlege- und Sauergurke; aber auch als Salatgurke und, ihrer dicken Schale wegen, als Senfgurke brauchbar. Bleibt auch bei langem Liegen grün.
100 g RM 2,20 100 Korn RM 1,- 1 Portion RM 0,30

3385 Noas Treib-, hauptsächlich für Mistbeet-, doch auch für Freilandkultur. Früchte sehr lang und sehr dick, grün, am Ende gestreift, bringt wahre Riesengurken.
100 g RM 2,80 100 Korn 1,60 1 Portion 0,40

3386 Spiers, dunkelgrüne holländische Export. In Holland vornehmlich im warmen Mistbeet gezogene Sorte, vorzügliche bewährte Sorte, ergibt eine hochfeine Salatgurke.
10 g RM 6,- 100 Korn RM 3,- 1 Portion RM 0,45

3390 Gangs Bautzener Kastengurke für kalte Kästen. 30 bis 40 cm lange, grüne, sehr reich tragende, widerstandsfähige, besonders dickfleischige Gurke, die als Salat- wie als Senfgurke sehr zu empfehlen ist. Dicke (3 bis 3 1/2 cm) Schale und festes Fleisch ergeben eine ausgezeichnete Einlegegurke von großer Haltbarkeit. Gedeiht auch glänzend im Freien in geschützter Lage.
10 g RM 3,60 100 Korn RM 1,60 1 Portion RM 0,40

b) Hausgurken:

3387 Spotresisting, sehr früh, außerordentlich widerstandsfähig gegen Befall; die gebräuchlichste Sorte der großen Gurkentreiberei im Oderbruch.
1000 Korn RM 48,- 100 Korn RM 6,- 1 Portion RM 0,80

3388 Beste von Allen. Bekannte hervorragende, widerstandsfähige, reich tragende Sorte, die als Haus- wie als Treibgurke schwerlich zu übertreffen ist. Feinste Salatgurke, unbefruchtet fast ohne Kerne. Echte, handbefruchtete Saat aus dem Treibhause.
100 Korn RM 6,40 1 Portion RM 0,80

Heinemanns Gurkenkerne sind echt und zuverlässig!

3350 Rytows Zimmergurke hat sich ausgezeichnet bewährt. Am sonnigen Fensterplatz, in einen größeren Blumentopf mit guter Erde gepflanzt, werden von dieser Sorte schon im Mai selbstgezogene Gurken auf den Tisch gezaubert.
10 g RM 1,60 1 Portion RM 0,30

Melonen Melon — Melão — Dinnye — Melouny — Melony

Näheres über Melonenanbau und Melonenfrühtreiberei in Heinemanns Gartenbuch Nr. 18, „Der Küchen- oder Gemüsegarten“, Preis RM 0,90. Und in Heft Nr. 13, „Gurke, Melone und Kürbis“, 48 Seiten mit 17 Abbildungen, Preis RM 0,35

a) Kantalupen

Kantalupen sind plattrunde Melonen mit 8 bis 12 starken Rippen. Die Schale ist runzelig oder warzig.

3503 Pariser Markt-, ziemlich große, abgeplattete Frucht, dickfleischig, orangefarbenes Fleisch.
100 g RM 6,80 10 g RM 1,- 1 Portion RM 0,40

3510 Frühe Preßkott-, rötlichfleischig, ausgezeichnete Treibsorte, kleine grüne hellmarmorierte Frucht.
100 g RM 6,80 10 g RM 1,- 1 Portion RM 0,40

b) Netzmelonen

Die Früchte der Netzmelonen sind rund oder eiförmig; wenig oder nicht gerippt. Die Schale ist ganz oder teilweise von einem korkartigen Netz überzogen.

3545 Ananas-, rötlichfleischig, kleine grüne Frucht, reich tragend.
10 g RM 0,65 1 Portion RM 0,30

3561 Von Malta, Frucht halblang, mittelgroß, hält sich bis in den Winter hinein, bekommt sogar den feineren starken Fruchtduft erst nach einigem Lagern. Vorzüglich zum Einmachen.
100 g RM 2,80 10 g RM 0,50 1 Portion RM 0,25

3567 Berliner Netz-, Eine der feinsten, in der Kultur sichersten Sorten. Große runde gelbe, schön genetzte Frucht.
100 g RM 2,20 10 g RM 3,- 1 Portion RM 0,40

3597 Grünfleischige Kletter-, kleine halblange Frucht, widerstandsfähige Kasse.
10 g RM 0,70 1 Portion RM 0,30

3601 Die schönsten Melonensorten gemischt
100 g RM 2,60 10 g RM 0,50 1 Portion RM 0,25

c) Wassermelonen oder Arbusen

Die Kultur ist die der Melonen; mit dem einzigen Unterschied, daß man die Nebentriebe erst dann abschneidet, wenn die Früchte zur halben Größe herangebildet sind.

3690 Riesen von Castellammare, rötlichfleischig.
100 g RM 2,60 10 g RM 0,50 1 Portion RM 0,25

3699 Mischung vieler schöner Sorten
100 g RM 2,10 10 g RM 0,35 1 Portion RM 0,20



Ein Haus mit Heinemanns Beste von Allen, Nr. 3388
100 Korn RM 6,40 1 Portion RM 0,80



Frucht von Heinemanns Freilandmelone Nr. 3560 1 Portion RM 0,40

Anbau dieser Gartenmelone ist nach der von mir jeder Samenportion beigegebenen Kulturbeschreibung leicht und in jedem geschützten und sonnig gelegenen Garten bei günstigem Sommerwetter erfolgreich.

Zierkürbisse

sind raschwachsende, gut deckende Schlingpflanzen. Kultur wie die der Speisekürbisse, Bodenansprüche sind geringer. An Spaltieren, Mauern, Stangenpyramiden, Lauben als Schlingpflanzen gezogen, erzielt man mit den meist originellen Formen der Zierfrüchte überraschende Wirkungen. Gut ausgereift, halten sie sich jahrelang und bilden einen schönen Schmuck!

- 3850 Angurienkürbis** (*Cucurbita melanosperma*). Schöne, besonders schnellwüchsige Kletterpflanze mit grün-weiß gestreiften Früchten. Auch zum Einmachen
100 g RM 6,80 10 g RM 1,20 1 Portion RM 0,40
- 3853 Apfelmürbis, gemischt**
- 3865 Apfelsinenkürb., kleiner**
- 3873 Birnkürbis, gemischt**
- 3881 Bischofsmütze, orange, weiß und grün gestreift**
- 3886 Eierkürbis, weiß, interessant**
- 3889 Warzenkürbis**
- 3896 Herkuleskeule**
Vorstehende Sorten 10 g RM 0,60 1 Portion RM 0,30
- 3929 Obige und viele andere Sorten Zierkürbisse gleichmäßig gemischt**
100 g RM 2,20 10 g RM 0,50 1 Portion RM 0,25
- 3930 Zierkürbisse, nur kleinfrüchtige Sorten in Mischung**
100 g RM 2,20 10 g RM 0,50 1 Portion RM 0,25

Kürbisse

die großen lustigen, aber auch sehr nützlichen Gartenfrüchte. Sie ergeben reiche, gewichtige Ernten.

- Calabaza — Aboboras — Tök — Turkey — Dynia**
- Kulturanweisung.** Aussaat: Im ersten Drittel des Monats Mai in freies Land. Besser jedoch Mitte April Aussaat ins Mistbeet oder im Zimmer in kleine Töpfe. Haben die Jungpflanzen 3 oder mehr Blätter, wird ausgepflanzt; jedoch frühestens am 20. Mai. Die Pflanzstellen müssen weit und tief bearbeitet und mit Mist gedüngt werden.
- Bodenbeschaffenheit:** Wärme, sonnige Lage, viel Bodenfeuchtigkeit. Wöchentliche Düngegüsse, reichliche Wassergaben bringen zentnerschwere Früchte. Kürbisfleisch eignet sich vortrefflich zur Herstellung von besseren gemischten Marmeladen. Zum Einmachen sind die Sorten Nr. 3745, 3747, 3750 und 3850 vorzüglich. Nr. 3755 sowie 3756 sind Schmeerkürbisse (*Zucchini*). Diese werden in unreifem Zustande nach Art von Kohlrabi, Kohlrüben usw. als Gemüse zubereitet. Alle Kürbisse verändern sich leicht in ihrer Farbe oder Form. Rezepte siehe auch Gartenbuch Nr. 18, Heinemanns „Küchen- oder Gemüsegarten“; 240 Seiten, Preis RM 0,90.
- 3745 Riesen-Melonen-Kürbis, allergrößter genetzter gelber, wachsfarbiges Fleisch, erreicht enorme Größe, der beste zum Einmachen, ganz echt. Spezialzucht**
100 g RM 5,60 10 g RM 0,90 1 Portion RM 0,40
- 3747 Früher großer gelber Speise-Zentner, ähnlich dem Melonen-Kürbis. Sehr zu empfehlen wegen seiner Frühreife**
100 g RM 1,50 10 g RM 0,20
- 3748 Grüner Speise-Zentner, grünschalgig, gelbfleischig, wüchsige Sorte, ziemlich groß**
100 g RM 1,40 10 g RM 0,20
- 3749 Riesen-Melonen-Kürbis, genetzter gelber**
100 g RM 3,80 10 g RM 0,50 1 Portion RM 0,30
- 3755 Kokozelle ohne Ranken mit langen, gelben Früchten. Zum Einmachen wie Senfgurken. Ebenso fein und verwendbar wie die englischen Schmeer-Kürbisse. Man verbraucht nur ganz junge Früchte, da die älteren hart sind. Die Pflanzen tragen ohne Unterbrechung bis zum Frost. Rankt nicht, daher für kleine Gärten geeignet. Zucchini rankenloser Braukürbis . . . 1/2 kg RM 7,—
100 g RM 2,10 10 g RM 0,35 1 Portion RM 0,20**

Kürbis (Fortsetzung)

- 3756 Kokozelle von Italien, grünfrüchtig (Zucchini), ohne Ranken. Verwendung wie Nr. 3755. 1/2 kg RM 7,—
100 g RM 2,10 10 g RM 0,35 1 Portion RM 0,20**
- 3760 Japanischer Kürbis, Gemüse Spaghetti, neues Gemüse z. vom unter Neuheiten 1 Portion RM 0,50**
- 3777 Markkürbis, Vegetable Marrow, echt englischer Schmeer. Gelber mit Ranken. Man muß die Früchte unreif verbrauchen. 1/2 kg RM 8,25 100 g RM 2,40 10 g RM 0,35 1 Port. RM 0,20**
- 3750 Riesen-Melonen-Zentner-Kürbis in Mischung 100 g RM 3,60 10 g RM 0,50 1 Portion RM 0,30**
- 3789 Gewöhnlicher Küchen- oder Feldkürbis, preiswerte Massenertragsorte 1/2 kg RM 2,10 100 g RM 0,70 1 Paket RM 0,15**
- 3793 Schöne Speisekürbis-Sorten gemischt 1/2 kg RM 4,— 100 g RM 1,20 10 g RM 0,25 1 Port. RM 0,15**

Zuckermais zum Verspeisen

Noch wenig bekanntes, wohl-schmeckendes Gemüse. Die Kolben werden genossen, wenn sie noch jung und milchig sind. Der aus der Blathülle hängende Haarschopf darf nicht vertrocknet aussehen, sondern muß noch grün sein. Dann sind die Kolben noch ganz zart, süß und sehr wohlschmeckend. Sie werden in Salzwasser abgekocht und die Körner ringsum abgeknabbert unter Beigabe einer passenden Tunke. Zu Mixed Pickles müssen die Kolben ganz jung gebrochen werden. — Aussaat: Im Mai mit 40 bis 50 cm gegenseitigem Abstand je 4 bis 5 Körner. Um recht früh ernten zu können, sät man im März ins Mistbeet in kleine Töpfe und pflanzt Mitte Mai ins Freie aus. (Siehe Weiteres über Kultur in meinem Gartenbuch Nr. 18: „Der Küchengarten“.) Die nachstehenden Sorten sind im deutschen Anbau erprobt.

- 3978 Zuckermals, früher Golden Bantam.** Die beliebteste amerikanische Sorte. Früh, goldgelb, süß und ertragreich. 1/2 kg RM 1,80 100 g RM 0,55 1 Paket 0,20
- 3975 Zuckermals, frühestes weißer.** Sehr gute Sorte, die einen sicheren Ertrag schönster Speisekolben liefert. Auch zum Einmachen. 1/2 kg RM 1,80, 100 g RM 0,55 1 Paket RM 0,20

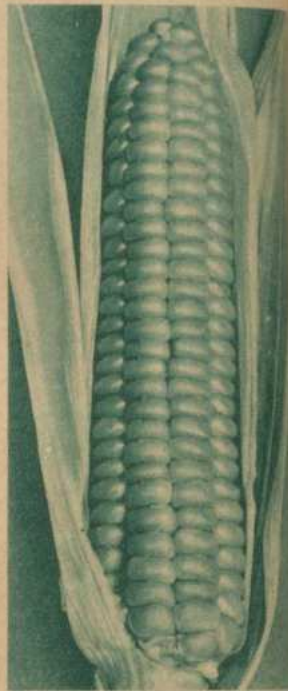

Kolben vom Zuckermals, frühestes weißer, Nr. 3975 1 Paket RM 0,20

Ich möchte Ihnen mitteilen, daß wir mit den Kürbissamen besonderen Erfolg hatten. Wir hatten eine ganze Reihe Früchte von 30 bis 40 Pfd., aber ein Kürbis wog 66 1/4 kg, ohne Experimente damit gemacht zu haben. Landhaus Gerdahöhe, Malente-Gremsmühlen 1. 2. 1938.



Riesen-Melonen-Kürbis, genetzter gelber, Nr. 3745 1 Portion RM 0,40 Ein solcher Kürbis wiegt bis 1 1/2 Zentner

Hülsenfrüchte

Arvejas — Ervilhas — Borso — Hrach — Groch
Nährmittelfabriken auf kleinstem Raum mit eigener Stickstoffversorgung

Erbsen Anerkanntes Saatgut der Reichsorten

Kulturanweisung. Aussaat: Kneiflerbsen (Pahlerbsen) von Anfang März ab, Markerbsen erst etwa ab 20. April. Folgesaaten bis Ende Juni alle 10 bis 14 Tage. Sorten bis 60 cm Höhe sind Buscherbsen, die dreireihig auf einem Beet angebaut werden und Reisig nicht bekommen. Sorten von mehr als 70 cm Höhe sind zu reisernde Stiefelerbsen. Sorten von mehr als 60, aber weniger als 70 cm können, müssen aber nicht unbedingt gereisert werden. Reisererbsen werden nur zweireihig gebaut. Zuckererbsen wie Kneiflerbsen. Nr. 4000 und 4089 können schon im September gesät werden, dürfen vor Winter nur 6 bis 8 cm werden, durchdauern in leichteren durchlässigen Böden und Gewintern in milderen Wintern gut, liefern dann Früh-ernte bereits im Mai. Anhöfeln vor Frosteintritt ratsam. Samenbedarf: für ein 10 qm großes Beet 1/4 kg Buscherbsen, 1/2 kg Reisererbsen. Im Feldanbau je Morgen etwa 40 kg. Feldmäßig werden zumeist Buscherbsen gebaut. Reihenabstand 30 bis 40 cm. Die Samen von Erbsen sollen in den Reihen stets mit etwa 2 cm Abstand liegen. Gestengelt wird, wenn die Pflänzchen Reiser zu werfen beginnen.

Bodenansprüche: Anbau in dritter Tracht (mit Mist ungedüngt) mit Kunstdüngung ohne Stickstoffdünger. Stickstoffdüngung halber Menge, auf den Kopf, wenn die Sämlingsreihen etwa 3 cm hoch stehen. Erbsen gedeihen in jedem Boden, bestens in sandigem humösen Lehm; vertragen auch mäßige Trockenheit. Sonnenlage ist Bedürfnis. Alle Einzelheiten siehe Heinemanns Gartenbibliothek Nr. 18: „Der Küchen- oder Gemüsegarten“, Preis nur RM 0,90.

Um recht lange ernten zu können, wähle man mehrere Sorten, die in der Ernte aufeinanderfolgen, oder meine Sortimente 4200, 4210!

Zelchenerklärung: g = grünkörnig, gb = gelbkörnig
Die angegebenen Höhen sind erreichte Durchschnittshöhen der Sorten. Feuchte Witterung, starke Ernährung steigern die Wuchshöhe.

Bei allen Erbsensorten ein kleines Paketchen für RM 0,25

Schal-, Kneifel- oder Pahlerbsen

Diese eignen sich sowohl im grünen als auch im trockenen Zustande für die Küche.

a) Früheste Sorten:

- 4000 Vorbote, reich tragende, großhülsige allerfrüheste Sorte, g. Höhe 60 bis 80 cm.** Sie ist gleichzeitig eine der wohl-schmeckendsten Trockenkicherbsen. Sie ist zudem in Normalwintern winterhart. Ich habe wiederholt den Versuch gemacht, sie als Wintererbse anzubauen, also vor Winter auszusäen; sie entwickelte sich nachfolgend im frühen Frühjahr großartig. Bereits Mitte Mai war sie in voller Blüte und brachte Ende Mai, Anfang Juni einen reichen Ertrag schöner grüner Erbsen, ein großer Erfolg.
Vorbote ist und bleibt die zuverlässigste und ertragreichste Früherbse.
50 kg RM 77,— 5 kg RM 9,—
1/2 kg RM 1,20 1/4 kg RM 0,60

So wird „Vorbote“ beurteilt:

Ihre Pahlerbse Heinemanns Vorbote ist die früheste Erbse, die man sich denken kann und im Ertrag trotzdem außerordentlich gut. Gottfr.-Gust. Nietzsche, Werksdirekt. a. D., Leipzig, Salomonstr. 18. 3. 1938.
Mit Ihrer Erbse „Vorbote“ hatte ich erstmalig den Versuch der Überwinterung gemacht, Ein voller Erfolg. Im September ausgesät, im Winter mit leichtem Reisig abgedeckt, standen sie Ende April bereits in voller Blüte. In unserem milden rheinischen Klima läßt sich dieses Verfahren fast ohne jedes Risiko durchführen.
9. 1. 1938
Fritz Schneiderbauer, Köln, Düsseldorf Str.

- 4020 Kleine Rheinländerin, früh wie die Mälerbse, ist diese Erbse nur 25 bis 30 cm hoch, hat lange, sehr gut gefüllte, dunkelgrüne Schnabelhülsen. Früheste ertragreiche, ganz niedrige Pahlerbse, g**
5 kg RM 9,50 1/4 kg RM 0,60
- 4025 Buchsbaum, frühe, gute Treibsorte, sehr niedrig und früh, Höhe 25 cm, gb.** 5 kg RM 9,—
1/2 kg RM 1,20 1/4 kg RM 0,60
- 4028 Saxa.** Die Vorzüge der „Saxa“-Schnabelerbse sind: Ebenso früh, aber viel großhülsiger als die allerfrüheste Mälerbse, ebenso hohe Erträge wie die der verbesserten großhülsigen Schnabelerbse. Höhe 60 bis 80 cm, gb
50 kg RM 77,— 5 kg RM 9,— 1/2 kg RM 1,20 1/4 kg RM 0,60
- 4030 Allerfrüheste Mai-.** Von den gelbkörnigen Sorten ist diese die früheste und bekannteste. Höhe 60 bis 70 cm, gb
50 kg RM 77,— 5 kg RM 9,— 1/2 kg RM 1,20 1/4 kg RM 0,60

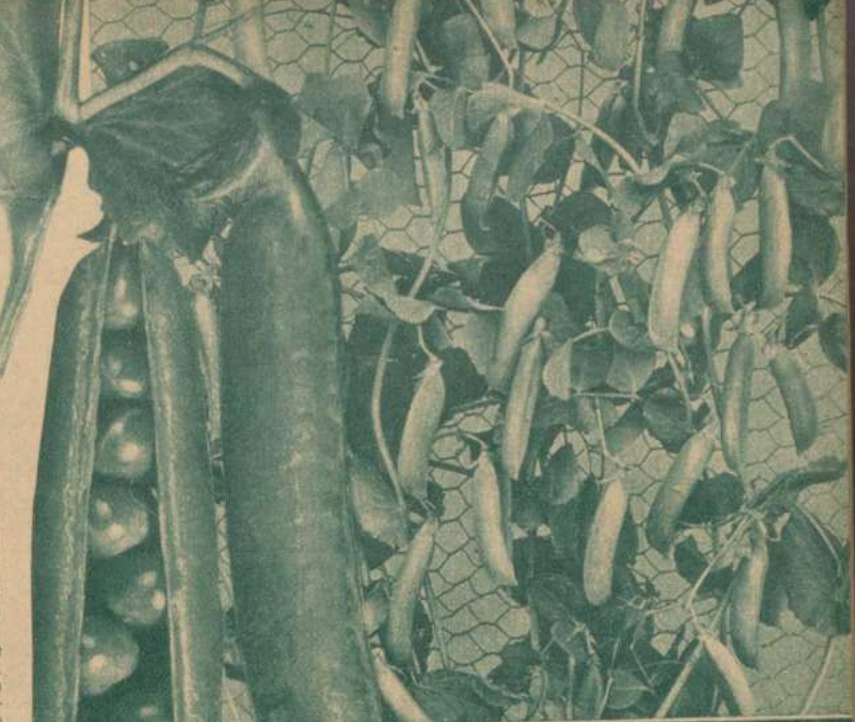

Erbsen Vorbote, Nr. 4000 1/2 kg RM 1,20 1/4 kg RM 0,60

4089 Automobil. Im Gegensatz zu den richtigen Markerbsen, die gegen frühe Aussaat in kalten Boden und kaltes Frühjahrs-wetter empfindlich sind, d. h. nur spärlich aufgehen und zurückbleiben und kümmern, ist „Automobil“ ein freudiger Wachser, da sie eine Übergangssorte zwischen Pahl- und Markerbse ist. Diese Sorte bringt bei früher Aussaat erstaunliche Ernten. Höhe 80 cm, gb
5 kg RM 9,20 1/2 kg RM 1,20 1/4 kg RM 0,60

4090 Überreich, hat lange, sehr gut gefüllte Hülsen; von feinstem Geschmack. Die schönste frühe Erbse zum Einmachen, von den Konservenfabriken sehr gesucht, Reift als nächste hinter Heinemanns Vorbote und ist als Ernte nach dieser am meisten zu empfehlen. Sie ist eine Übergangssorte zwischen Mark- und Pahlerbsen. Höhe 70 cm, g
5 kg RM 9,— 1/2 kg RM 1,20 1/4 kg RM 0,60



Nr. 4090 Pahlerbse Überreich . . . 1/2 kg RM 1,20 1/4 kg RM 0,60

Schalerbsen (Fortsetzung)

b) Mittelfrühe und späte Sorten:

- 4071 Konservenkönigin**, g. Höhe 130 bis 150 cm. Wurde aus einer Kreuzung von Folger- mit Schnabelerbse gezogen. Sie verbindet die glänzend grüne Farbe der Folger- mit der dünnen Schale und großen Körnermenge, den sehr langen Hülsen der Schnabelerbse. „Konservenkönigin“ trägt zum Teil Doppelhülsen, dicht vollgepackt mit kleinen, süßen, sehr wohl-schmeckenden Erbsen. Bis zu 12 Kerne in einer Hülse, so daß der Ertrag riesig zu sein pflegt. 50 kg RM 77,— 5 kg RM 9,—
1/2 kg RM 1,20 1/4 kg RM 0,60
- 4035 Schnabel**, französische, vorzüglich, sehr reich tragend, auch zum Anbau für gelbe Trockenkicherbsen geeignet. Höhe 130 cm, gb 50 kg RM 77,— 5 kg RM 9,—
1/2 kg RM 1,20 1/4 kg RM 0,60
- 4070 Braunschweiger Grünbleibende (Folger-), eine der ertragreichsten grünen Knifelerbsen, auch zum Einmachen.** Sehr zu empfehlen für den Feldanbau. Höhe 90 cm, g 50 kg RM 77,— 5 kg RM 9,—
1/2 kg RM 1,20 1/4 kg RM 0,60
- 4072 Victoria**, bekannte, beste Sorte mit sehr großem Korn, zum Trockenkochen; von höchstem Ertrag. Höhe 150 cm, gb Hoch-zucht 1 Paket RM 0,40

Heinemanns Erbsen-Elitesortimente

der besten frühesten, mittelfrühen und späten Sorten. Die aufeinanderfolgenden Reifezeiten ermöglichen, bis spät in den Sommer hinein zarte junge Erbsen pflücken zu können. Es sind alles erprobte Sorten meines großen Sortiments. — Kulturanleitung liegt bei.

- Nr. 4200 1 kleines Sortiment von 5 Sorten RM 1,70**
Nr. 4210 1 großes Sortiment von 5 Sorten RM 3,20

Markerbsen

Sie werden auch Runzelerbsen genannt, weil die trockenen Samen gerunzelt sind. Markerbsen heißen sie wegen ihres markreichen gehaltvollen Geschmacks. Die Markerbse ist die Delikateßerbse unter ihresgleichen, die auch nach im hochreifen Zustande zart und süß kocht. **Die Markerbse ist die Erbse der feinen Küche.** Die Aussaat darf erst von Mitte April an vorgenommen werden. Fröhsaaten daher nur von Knifelsorten. Die angegebenen Höhen sind erreichte Durchschnittshöhen, feuchte Witterung, starke Ernährung steigern die Wuchshöhe.



Markerbse Aldermann, Nr. 4105 1/2 kg RM 1,40 1/4 kg RM 0,70



Markerbse Senator, Nr. 4117 1/2 kg RM 1,40 1/4 kg RM 0,70

a) Früheste und frühe Markerbsen:

- 4085 Wunder von Amerika**, ganz niedrig, früh zum Treiben geeignet. Höhe 25 cm, g 5 kg 12,40 1/2 kg 1,50 1/4 kg RM 0,75
- 4074 Laxtons Progreß**. Sie steht tatsächlich vor der Front der niedrigen frühen Markerbsen, die sie durch ihre vielen guten Eigenschaften übertrifft. Sie braucht trotz ihrer außerordentlichen Wüchsigkeit (Höhe etwa 40 cm) nicht gereiselt werden, ist von erstaunlicher Fruchtbarkeit. Außerordentlich große, schöne dunkelgrüne Hülsen, dicht voll süßer Markerbsen. Der Ertrag ist enorm; sie ist fast so früh wie Wunder von Amerika, hat aber ziemlich doppelt so große Hülsen. Höhe 35 bis 40 cm, g und gb 5 kg RM 12,40 1/2 kg RM 1,50 1/4 kg RM 0,75

- 4098 Wunder von Kelvedon**. Bemerkenswerte Verbesserung der Sorte Wunder von Amerika. Ist etwas höher (ungefähr 45 cm), infolgedessen auch wesentlich ertragreicher. Die Hülsen sind schnabelförmig, dicht gefüllt und länger als bei der alten Sorte. Reifezeit kaum merklich später, g 5 kg RM 11,60 1/2 kg RM 1,40 1/4 kg RM 0,70

b) Mittelfrühe und späte Markerbsen:

- 4120 Edelperle**, Salzmünder, mittel-spät, Höhe und Reifezeit wie Lincoln, Laub und Hülsen dunkelgrün, schnabelförmig oft doppelhülsig, sehr reichtragend, eine ganz vorzügliche Einmochsorte die wegen ihrer vielen hervorragenden Sorten warm zu empfehlen ist. 5 kg RM 11,60 1/2 kg RM 1,40 1/4 kg RM 0,70
- 4105 Alderman, die dunkelgrüne Telefon**, übertrifft alle älteren Markerbsen durch ihren erstaunlichen Ertrag, straffen Wuchs, große vollkörnige Hülsen, feinsten süßen Geschmack. Höhe 120 cm, g 50 kg RM 91,— 5 kg RM 11,60 1/2 kg RM 1,40 1/4 kg RM 0,70

b) Mittelfrühe und späte Markerbsen (Fortsetzung)

- 4102 Lincoln** wird nur 40 cm hoch, braucht also keine Reiser und bringt trotzdem eine ganz erstaunlich große frühe Ernte schöner langer, schnabelförmig gebogener Hülsen, dicht vollgepackt mit süßen, wohl-schmeckenden Markerbsen. Hervorragende, die grüne Farbe bewahrende Einkochsorte. Eine hoch-edle, ungemein dankbare Sorte für Erwerbsgärtner und Gartenfreund. 5 kg RM 11,60 1/2 kg 1,40 1/4 kg 0,70
- 4117 Senator, eine nicht allzu hohe (70 bis 80 cm), äußerst reich tragende Sorte mit schnabelförmigen Hülsen. Senator hat von allen Markerbsen wohl den reichsten Behang schöner großhülsiger Erbsen und ist deshalb warm zu empfehlen, g** 50 kg RM 91,— 5 kg RM 11,60 1/2 kg RM 1,40 1/4 kg RM 0,70
- 4115 Delikateß-**, sehr reich tragende, gute grüne Konservenerbse, mit etwas gekrümmten Hülsen. Reiser sind nicht unbedingt nötig. 60 cm hoch, g 1/2 kg RM 1,40 1/4 kg RM 0,70
- 4110 Riesen-Markerbse**. Die größte Erbse, die es gibt. Sie wächst sehr kräftig, 1,50 m hoch, muß an Reisig oder Draht gezogen werden, um sich voll auszuwachsen zu können. Verlangt hierfür guten, wahlvorbereiteten Boden. Bringt dann Hülsen von ganz enormer Größe, gefüllt mit 10 bis 12 großen, süßen, wohl-schmeckenden Markerbsen. Manche Hülsen werden über 15 cm lang. Jeder, der solche Riesenerbse baut und solche Hülsen erntet, wird den Neid und die Bewunderung jedes Gartenfreundes erregen, der die Sorte noch nicht kannte. 1/2 kg RM 1,40 1/4 kg RM 0,70

Zuckererbsen

Die Hülsen, nicht nur deren Körner, sind essbar; den Hülsen fehlt der harte faserige Bast anderer Erbsensorten. Ihre Kultur ist die (je nach Höhe) der Busch- und Reisererbsen (siehe S. 35). Nur werden 4282 und 4290 wie Stangenbohnen zu 5 bis 6 Körn um eine 1,25 bis 1,50 m hohe Stange gelegt und zwei- bis dreimal aufgebunden. Saatmenge: Für 10 qm etwa 1/2 kg

a) Frühe Sorten:

- 4255 Frühe niedrige volltragende**, Höhe 30 cm, gb 1/2 kg RM 1,40 1/4 kg RM 0,70
- 4260 Frühe Heinrich**, sehr früh, trägt reich. Höhe 60 cm, gb 5 kg RM 11,40 1/2 kg RM 1,40 1/4 kg RM 0,70

b) Mittelfrühe und späte Sorten:

- 4282 Riesen Säbel (engl. Säbel)**, ausgezeichnet bewährte, mittelfrühe Sorte, Hülsen lang und breit. Höhe 140 cm, gb 1/2 kg RM 1,20 1/4 kg RM 0,60
- 4290 Graue buntblühende**, riesig lange, dicke, fleischige Hülsen, überreicher Behang, Samen braun. Höhe 40 cm 1/2 kg RM 1,20 1/4 kg RM 0,60

Bei allen Erbsensorten ein kleines Paketchen zu RM 0,25

Das Geheimnis, frische Erbsen mehrere Monate zu haben: Heinemanns Erbsen-Elitesortiment

enthält die edelsten, tragbarsten Erbsensorten in einer Reifefolge, daß von Juni bis Oktober ununterbrochen geerntet wird

- 4200 1 kleines Sortiment von 5 Sorten RM 1,70**
4210 1 großes Sortiment von 5 Sorten RM 3,20

Mit dem Erbsen-Sortiment Nr. 4200 war ich ganz besonders zufrieden. Ich hatte damit von Mitte Mai bis Ende August ohne Unterbrechung reichlich frische Erbsen. Dr.-Ing. R. Lehmann, Treibach

- 4310 Spargel- oder Flügelerbse**. Vorzüglich zu Einfassungen, da sie nicht rankt und purpurrot blüht. Hülsen werden jung gepflückt und wie Spargel zubereitet. Höhe 30 cm 1/2 kg RM 1,50 1/4 kg RM 0,85 1 Paket RM 0,45

Gartenbohnen

Es werden Busch- (Krup-) und Stangenbohnen unterschieden. Die frühesten Krupbohnen beginnen früher mit der Ernte als die frühesten Stangenbohnen; letztere liefern die feinere Qualität und eine um 50—70% größere Ernte von derselben Anbaufläche. Stangenbohnen stellen etwas höhere Ansprüche an Bodengüte, Gunst der Ortslage, Düngung; insbesondere vertragen sie schlechter noch als Buschbohnen Windlagen. — Zweckmäßig ist, mehrere Sorten zu bauen, deren Reife nacheinander einsetzt. So z. B. eine besonders frühe, nachfolgend eine spätere, darauf eine frühe Stangenbohnen-sorten, zum Beschluß eine spätreifende. Diese Folge läßt sich da, wo Stangenbohnen angebaut werden, auch mit Buschbohnenarten allein erreichen, indem frühe, mittelfrühe und späte in mehreren Folgen bestellt werden. Für die zweite Ernte (Aussaat Juni—Juli) sind frühereifende Sorten vorzuziehen. Innerhalb dieser Folgen die gelbhülsigen Wachsorten nach Golddücken.

Die besonderen Eigenheiten des Anbaues sind den Sortimenten der Buschbohnen und Stangenbohnen getrennt vorangesetzt. Gemeinsam für beide gilt folgendes: Aussaat: Aussaat nicht vor 5., besser nicht vor 10. bis 12. Mai. Samen darf nur etwa 3 bis 4 cm hoch mit Erde bedeckt werden. Samenbedarf für Stangenbohnen je 10 m Reihenhöhe 125 g, für Buschbohnen je 10 qm 500 g. Bodenansprüche: Allgedüngter und altbearbeiteter warmer gehaltvoller Boden in gesicherter Feuchtigkeitsverhältnissen. Windgeschützte sonnige Lage. Stallmistdüngung ist nicht, wie oft behauptet, nachteilig, sondern den Ertrag in Menge und Güte verbessernd. Kunstdüngung unter Betonung der Kali- und Phosphorsäuregaben. Bodenbearbeitung und Mistdüngung möglichst schon im Herbst vor Bestellung. Zeichenerklärung: b = buntsamig, w = weißsamig. Bei Bohnen wie bei Erbsen spricht man von Hülsen (Hülsenfrüchte) und nicht von Schoten.

Bei allen Bohnen ein kleines Paketchen RM 0,30

Stangenbohnen (siehe zunächst allgemeine Anbauvorschriften oben). Einreihiger Anbau bringt höhere Erträge als doppelreihiger. Doppelreihiger setzt die Stangenreihen mit 60 cm Abstand und gibt den Reihenpaaren nicht unter 80 cm Entfernung. Stangenabstand 60 cm; Reihenverlauf in Hinsicht auf Windschutz und beste Besonnung möglichst von Westen nach Osten. Saat in 4—5 cm tiefe schalenförmige Mulden mit je 6—8 Bohnen um jede Stange herum. Darniederliegende Ranken müssen lose an Ihre Stange gebunden werden. Samenbedarf je 10-m-Reihe 125 g (Doppelreihe 250 g). Feldanbau je nach Samengröße der Sorte 18—20 kg für den Morgen.

„Feuer“ oder Prunkbohnen auch arabische oder türkische genannt.

Die arabische Feuerbohne ist nicht nur eine zierende Schlingpflanze, sondern auch eine empfehlenswerte, ertragreiche Gemüsehöhne. Sie ist weniger empfindlich gegen schlechtes Wetter als die anderen Stangenbohnen; deshalb für rauhe Lagen besonders geeignet. Sie trägt, bis der Schnee fällt. Hat ausgeprägten Bohnengeschmack. Man muß sie rechtzeitig pflücken, ehe sie hart werden.

- 4384 Rotblühende Prunk-**, auch arabische oder türkische Feuerbohne genannt, b 5 kg RM 12,— 1/2 kg RM 1,50 1/4 kg RM 0,75
- 4392 Zweifarbige blühende Prunk-**, blüht rot und weiß, nützlich und sehr zierend, b 5 kg RM 12,— 1/2 kg RM 1,50 1/4 kg RM 0,75
- 4390 Weiße Riesen**. Schöne weiße Blütentrauben zieren die Pflanze, die sehr lange und dickfleischige Hülsen von feinstem Bohnengeschmack trägt. Die reifen Bohnen sind sehr groß und dick. Ein weißsamiges Gegenstück zu Preisgewinner 5 kg RM 17,— 1/2 kg RM 2,— 1/4 kg RM 1,—
- 4385 Preisgewinner** Große leuchtend scharlachrote Blüten, vortrefflich geeignet zur Bekleidung von Lauben usw. Hülsen außerordentlich groß, lang; ausgezeichnet als Schnittbohnen-gemüse 5 kg RM 17,— 1/2 kg RM 2,— 1/4 kg RM 1,—

Prunkbohnen sind geeignet für rauhe Lagen

Stangenbohnen

Reichssorten,
anerkanntes Saatgut.
Sehr knappe Erntel

- 4700 Schlachtschwert, m. F., w.** lang- und breithülsig, mit über 25 cm langen, enorm breiten Hülsen. Zum Grün-Einmachen zu empfehlen, w.
- | | |
|--------|---------|
| 1/2 kg | RM 2,80 |
| 1/4 kg | RM 1,40 |
| 125 g | RM 0,70 |
- 4710 Imperator, o. F., die fadenlose Schlachtschwert-Bohne;** groß und breit wie diese, w.
- | | |
|--------|---------|
| 1/2 kg | RM 2,80 |
| 1/4 kg | RM 1,40 |
| 125 g | RM 0,70 |
- 4721 Kapitän Weddigen, o. F.** Lange, fleischige, fadenlose runde Zucker-Brechbohne, hervorragend für Einmachzwecke, w.
- | | |
|--------|---------|
| 1/2 kg | RM 2,80 |
| 1/4 kg | RM 1,40 |
| 125 g | RM 0,70 |
- 4724 Phänomen m. F.** Echte Brechbohne mit langen dunkelgrünen Hülsen feinsten Geschmacks, ziemlich früh. Ein wahres Phänomen an Fruchtbarkeit. Sie ist weißsamig; eignet sich daher vorzüglich zum Trockenkochen, w.
- | | |
|--------|---------|
| 1/2 kg | RM 2,70 |
| 1/4 kg | RM 1,35 |
| 125 g | RM 0,68 |
- 4725 Meisterstück, o. F.,** mit fleischigen breiten bis ovalrunden langen Hülsen, enorm fruchtbar, ein Meisterstück des Züchters, w.
- | | |
|--------|---------|
| 1/2 kg | RM 2,80 |
| 1/4 kg | RM 1,40 |
| 125 g | RM 0,70 |
- 4726 Mulstopper, o. F.** Trägt reich, bringt sehr lange, breite, fleischige Hülsen, w.
- | | |
|--------|---------|
| 1/2 kg | RM 2,80 |
| 1/4 kg | RM 1,40 |
| 125 g | RM 0,70 |

- 4727 Juli-Stangenbohne, m. F.,** sehr früh, bleibt niedrig, so daß man mit kurzen Stangen bzw. Reiseren auskommt, kleinhülsig, reich tragend, w.
- | | |
|--------|---------|
| 1/2 kg | RM 2,70 |
| 1/4 kg | RM 1,35 |
| 125 g | RM 0,68 |
- 4728 Ohnegleichen, m. F.,** früh und von halbhohem Wuchs wie Juli, aber längere mittelbreite, ovalrunde Hülsen, b.
- | | |
|--------|---------|
| 1/2 kg | RM 2,70 |
| 1/4 kg | RM 1,35 |
| 125 g | RM 0,68 |
- 4729 Blockperle, m. F.,** eine sehr frühe Sorte, die sich zum Treiben in Glashäusern oder Blocks eignet, b.
- | | |
|--------|---------|
| 1/2 kg | RM 2,70 |
| 1/4 kg | RM 1,35 |
| 125 g | RM 0,68 |
- 4730 Speck blauhülsige, m. F.,** eine breithülsige in manchen Gegenden sehr geschätzte Sorte, die blaugrün gefärbte Hülsen hat. Die blaue Farbe verliert sich beim Kochen, b.
- | | |
|--------|---------|
| 1/2 kg | RM 2,70 |
| 1/4 kg | RM 1,35 |
| 125 g | RM 0,68 |
- 4740 Mombacher Speck, m. F.,** Verbesserung von Phänomen, ist viel früher und noch reichtragender, der Ertrag ist ganz ungewöhnlich groß, w.
- | | |
|--------|---------|
| 1/2 kg | RM 2,70 |
| 1/4 kg | RM 1,35 |
| 125 g | RM 0,68 |
- 4751 Zucker-Peri-Prinzeß, o. F.** Feine weiße rundliche Bohne, Hülsen ziemlich kurz, aber sehr dick und zart, von feinstem Geschmack, w.
- | | |
|--------|---------|
| 1/2 kg | RM 2,80 |
| 1/4 kg | RM 1,40 |
| 125 g | RM 0,70 |

Bei allen Stangenbohnen ein kleines Paketchen je RM 0,30

Heinemanns Stangenbohnen
lohnen durch Riesenertrag die Ausgabe für Stangen

Gelbhülsige Wachs- oder Salatstangenbohnen

- 4765 Wachs-Goldkrone, o. F.** Früh, mit sehr langen, runden, fleischigen Hülsen, w.
- | | |
|--------|---------|
| 1/2 kg | RM 2,80 |
| 1/4 kg | RM 1,40 |
| 125 g | RM 0,70 |
- 4768 Wachs-Goldbohne, o. F.** Hülsen mittellang, gerade, äußerst dickfleischig, vollkommen rund. Auch in vorgeschrittener Entwicklung nicht blasig, d. h. die Körner markieren sich nicht in der Hülse. Wirkungs-volle tiefgoldgelbe Hülsenfarbe von Anfang an. Körner sind weiß und eiförmig. Stangenbohne „Goldbohne“ ist eine Ideal-

- sorte für die Konservenindustrie und zum Einwecken für die Hausfrau.
- | | |
|--------|---------|
| 1/2 kg | RM 2,80 |
| 1/4 kg | RM 1,40 |
| 125 g | RM 0,70 |
- 4772 Wachs-Flageolet mit roten Bohnen, m. F.,** breite, lange, schöne, gelbe Hülsen
- | | |
|--------|---------|
| 1/2 kg | RM 2,50 |
| 1/4 kg | RM 1,25 |
| 125 g | RM 0,68 |
- 4774 Wachs-Zucker-Peri, o. F.** Beste kleine, feine Salatbohne. Höher Wuchs, spät, w.
- | | |
|--------|---------|
| 1/2 kg | RM 3,— |
| 1/4 kg | RM 1,50 |
| 125 g | RM 0,75 |
- 4775 Wachs-Goliath, m. F.,** sehr breit, außerordentlich langhülsig, ganz ausgezeichnet, b.
- | | |
|--------|---------|
| 1/2 kg | RM 2,50 |
| 1/4 kg | RM 1,25 |
| 125 g | RM 0,68 |

Reichssorten, anerkanntes Saatgut

Buschbohnen

Die Ernte in Buschbohnen ist infolge des ungünstigen Herbstwetters z. T. sehr schwach ausgefallen. Ich muß mir daher Mengenabgabe, Kürzungen und Lieferung geeigneter Ersatzsorten vorbehalten. Die Sorten Saxa, Konserv, Hinrichs Riesen weiß o. F., Doppelte holl. Prinzeß, Wachs Beste v. Allen, Wachs Butter Königin dürfen nur an Erwerbsgemüseanbauer, nicht an Privatkunden abgegeben werden lt. Anordnung der Hauptvereinigung. Sie sind evtl. im April, wenn der Erwerbsgemüseanbauer eingedeckt, wieder frei lieferbar.

(Krup- oder Staudenbohnen)

Kulturanweisung: Stiele zunächst allgemeine Anweisungen zu Gartenbohnen S. 37. Ferner: Im gartennmäßigen Anbau 3 Reihen auf ein Beet, je nach Sortenausdehnung 40—50 cm innerhalb der Reihen. Aussaat in 3—4 cm tiefe Saatmulden mit 4 oder mehr Samenbohnen. Im Feldanbau Reihen von 45—50 cm und Saatmulden im Dreieckverband. Zu dicke Saat erzeugt bei Regenwetter Fäule, oder an sich nichttrinkende Sorten werfen Ranken. Bohnen wollen fleißig behackt sein. Saatgutbedarf gartennmäßig je 10 qm = 500 g; im Feldanbau 35—40 kg je 1 Morgen. — Siehe auch mein Gartenbuch Nr. 18: „Der Küchen- oder Gemüsegarten“ 240 Seiten. Preis nur RM 0,90

Bei allen Bohnen kleine Paketchen zu RM 0,30

a) Grünhülsige zum Schneiden: Eignen sich sowohl zum Grünkochen wie auch die reifen Samen der weißsamigen Sorten als Trockengemüse. Sorten mit Fäden

- 4871 St. Andreas, m. F.,** riesenhülsige Sorte. Frühe, mit sehr langen runden, dickfleischigen Hülsen, äußerst reich tragend. Braungelbes Korn, b.
- | | |
|--------|---------|
| 1/2 kg | RM 1,70 |
| 1/4 kg | RM 0,85 |
- 4876 Weiße Nieren, m. F.,** eine bekannte vorzügliche Trockenkochbohne, Hülsen dunkelgrün, lang, flach und leicht gebogen, w.
- | | |
|--------|---------|
| 1/2 kg | RM 1,70 |
| 1/4 kg | RM 0,85 |

Buschbohnen (Fortsetz.)

- 4880 Erfurter Speck, m. F.,** sehr früh. Sorte, von ganz erstaunl. Ertrag. Hülsen fest, rund und vollfleischig, ziemlich lang. Korn braungelb.
- | | |
|--------|---------|
| 5 kg | RM 14,— |
| 1/2 kg | RM 1,70 |
| 1/4 kg | RM 0,85 |

- 4909 Hundert für Eine, gelbsamig, m. F.,** Lange schmale leicht gebogene Hülsen, die ganz rund sind und die beste Sorte im Reichssortiment für Haricots verts, also in jungem Zustande ganz eingemachten Böhnchen.

Rechtzeitig pflücken!

5 kg	RM 15,—
1/2 kg	RM 1,80
1/4 kg	RM 0,90

- 4890 Nordstern, mit Faden, allerfrüh. weiße Schwert-,** trägt reich; ist groß und breithülsig, 8—10 Tage früher als Kaiser Wilhelm, auch zum Treiben vorzüglich, w.
- | | |
|--------|---------|
| 5 kg | RM 15,— |
| 1/2 kg | RM 1,90 |
| 1/4 kg | RM 0,95 |

- 4892 Kaiser Wilhelm Riesen, mit Faden, früheste weißsamige Schwert-,** sehr schöne breithülsige Schneidebohne, w.
- | | |
|---------|---------|
| 1/2 kg | RM 1,70 |
| 1/4 kg | RM 0,85 |
| 1 Paket | RM 0,30 |

- 4899 Allerfrüheste weiße, m. F.**

Reich tragende, widerstandsfähige, weißsamige Buschbohne, deren Hauptvorteil in der außerordentlichen Frühzeitigkeit liegt. Sie ist noch einige Tage früher als Saxa. Gibt enormen Ertrag, muß in ganz jungem Zustande gepflückt und verbraucht werden. Ebenso aber auch vorzüglich als Trockenkochbohne

1/2 kg	RM 1,70
1/4 kg	RM 0,85

- 4908 Londoner Markt, m. F.** Ganz ausgezeichnete reich tragende, leicht treibfähige Buschbohne mit schönen Hülsen, die ganz jung gepflückt werden müssen, w.
- | | |
|--------|---------|
| 1/2 kg | RM 1,70 |
| 1/4 kg | RM 0,85 |

Haricots verts: Hierfür eignen sich am besten die Sorten Nr. 4908, 4909. „Haricots verts“ und „Haricots flageolet“, die Delikatessen der feinen Küche, sind besonders erwähnt in meinem Gartenbuch Nr. 18: „Der Küchengarten“, 240 Seiten, nur RM 0,90

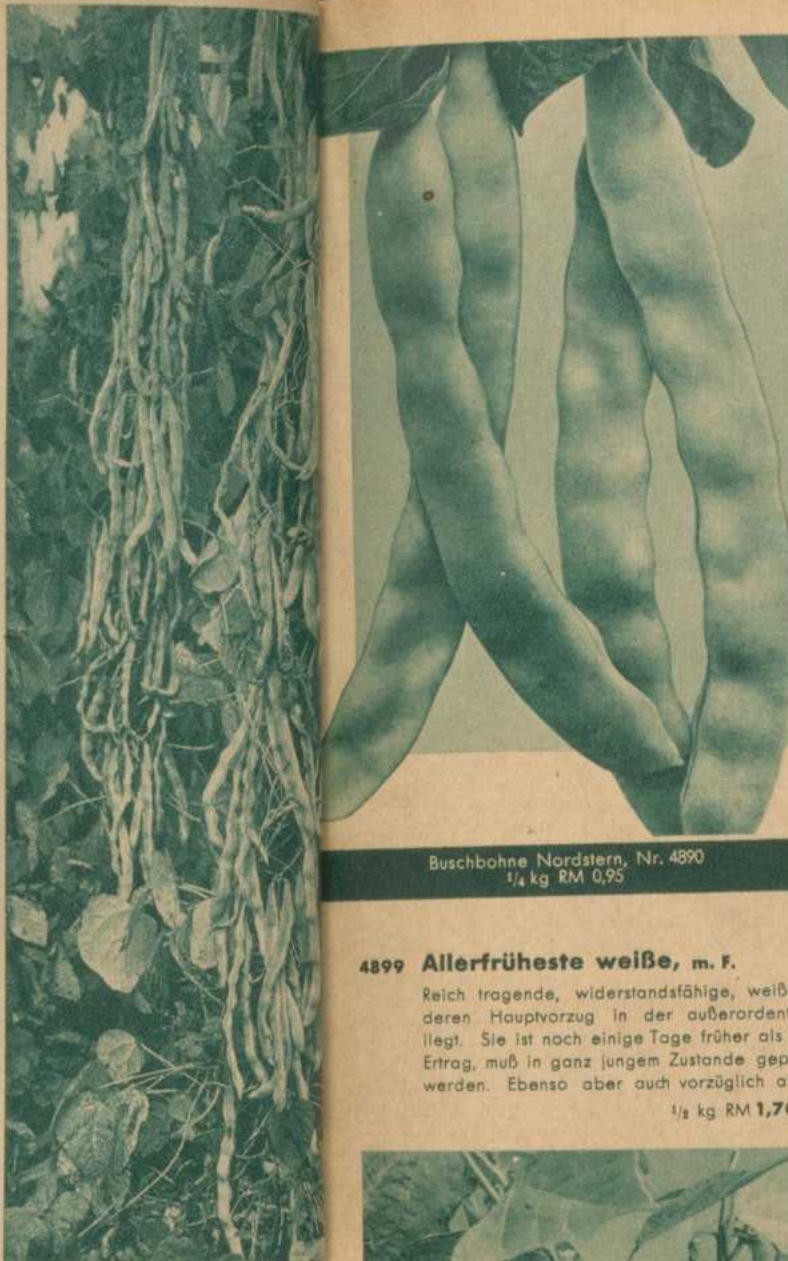

Buschbohne Nordstern, Nr. 4890
1/4 kg RM 0,95



Buschbohne Allerfrüheste weiße, Nr. 4899 1/4 kg RM 0,85



Buschbohne Hundert für Eine, gelbsamig, Nr. 4909
1/4 kg RM 0,90



Buschbohne Erfurter Speck, Nr. 4880 1/4 kg RM 0,85

Die Preise und Füllmengen sind vom Reichsnährstand festgelegt. Der Paketinhalt kann durch Eintrocknen um einige Gramm schwanken.

b) Zucker-Brech- oder Butterbohnen

Diese werden wegen ihrer großen Zartheit besonders zu Grüngemüse benutzt; o. F. bezeichnete sind ohne Fäden, m. F. haben Fäden.

4895 Saxa, o. F. Eine weitbekannte und bewährte Sorte, die sich durch Frühzeitigkeit und einen Massenertrag schöner dickfleischiger fadenloser Hülsen auszeichnet. Die Samenbohne ist blaßgelb. $\frac{1}{4}$ kg RM 1,90
Zur Zeit beschlagnahmt und nur für den Erwerbsanbau lieferbar.

4912 Alpha, o. F. Die Buschbohne „Alpha“ gehört zu den frühesten dickfleischigen Buschbohnen und ist eine der besten unter den fadenlosen Zucker-Brechbohnen. Bohnen weiß mit Rosa $\frac{1}{4}$ kg RM 2,10 $\frac{1}{2}$ kg RM 1,05 1 Paket RM 0,30

4940 Herkules, m. F., ist eine hochstaudige Buschbohne mit riesiglangen, stängelbohnenähnlichen, vollrunden, fleischigen Hülsen, die sich bei schöner dunkelgrüner Farbe lange Zeit zart und verbrauchsfähig halten. Sie ist etwas später pflückreif als Hinrichs Riesen, dafür aber bedeutend reichtragender und sich nicht bunt färbend. Das Korn ist länglich, rein weiß und dünnhäutig, also auch zum Trocknen vorzüglich geeignet $\frac{1}{4}$ kg RM 2,10 $\frac{1}{2}$ kg RM 1,05 1 Paket RM 0,30

4914 Dickfleischige Zucker-Brech, o. F. Eine der besten Zucker-Brechbohnen mit dicken fleischigen nur leicht gekrümmten Hülsen, spät und reichtragend, w $\frac{1}{4}$ kg RM 2,20 $\frac{1}{2}$ kg RM 1,10 1 Paket RM 0,30

4928 Hinrichs Riesen - Zucker - Brech -, weißgrundig, o. F. Liefert riesigen Ertrag schöner dickfleischiger, runder Hülsen, die sich lange Zeit halten, ohne hart zu werden; sehr empfehlenswert, w $\frac{1}{4}$ kg RM 1,80
Zur Zeit beschlagnahmt und nur für den Erwerbsanbau lieferbar.

4920 Genfer Markt, o. F. Sehr zarte und frühe Bohne, unempfindlich und reichtragend. Hülsen lang, gerade u. rund, also dickfleischig, schwarzes Korn $\frac{1}{4}$ kg RM 1,80 $\frac{1}{2}$ kg RM 0,90

4923 Krummschnabel, m. F., im Rheinland beliebt, ganz frühe dickfleischige Sorte, sehr ertragreich und gesund 5 kg RM 15,- $\frac{1}{4}$ kg RM 1,80 $\frac{1}{2}$ kg RM 0,90

4924 Doppelte Holländische Prinzeß, o. F. Sehr dickfleischige, reichtragende, in Holland und Westdeutschland beliebte Sorte 5 kg RM 16,- $\frac{1}{4}$ kg RM 1,90
Zur Zeit beschlagnahmt und nur für den Erwerbsanbau lieferbar. nach dessen Befriedigung eventuell im April wieder frei.

4935 Schreibers Granda, o. F. Hochzuchtsaatgut, weißkörnige, frühzeitige, hochstaudige Sorte mit langen breiten Hülsen, sehr ertragreich, besser als St. Andreas 1 Paket RM 0,30

4915 Konserv, o. F. Besonders frühzeitig, sehr großer Ertrag, äußerst dickfleischige, gerade, reingrüne Hülse, die völlig fadenfrei und von vorzüglichem Geschmack ist. Pflanze aufrechtstehend und nicht anfällig für Pilzkrankheiten. Sie hat nicht die rote Zeichnung der Hülsen der weißgrundigen Hinrichs Riesen, sondern ist rein grün. Hält sich fast bis zur Reife fleischig und zart. Die trockene Bohne ist weiß mit leichtem rosa Anflug $\frac{1}{4}$ kg RM 1,90
Zur Zeit beschlagnahmt und nur für den Erwerbsanbau lieferbar.

4938 Zucker-Peri-Perfektion, o. F. Reichtragend, mit feinem Perlbohngeschmack, rankt manchmal in schwerem Boden und bei nassem Wetter etwas, w 5 kg RM 18,- $\frac{1}{4}$ kg RM 2,20 $\frac{1}{2}$ kg RM 1,10

Manche Buschbohnenarten neigen infolge geschlossener, feuchter Lage, zu dichtem Stand, im Schatten, übermäßiger Stickstoffdüngung und vielem Regen dazu, Ranken zu bringen. Das ist keine Entartung, sondern durch die abnormen Verhältnisse bedingt. Dieselbe Sorte würde unter normalen Wuchsverhältnissen nicht ranken.

c) Gelbhülsige

Wachs- oder Salat - Buschbohnen

Die früheste Wachsbohne

4945 Wachs Goldhorn, o. F. Ist frühzeitiger als alle anderen Wachsbohnenarten fertig. Ausgesät Mitte Mai, reift sie in 50 Tagen. Sie ist fadenlos, die Hülsen sind 14 cm lang, Korn gelb. Sehr guter Ertrag, b 5 kg RM 16,- $\frac{1}{4}$ kg RM 1,90 $\frac{1}{2}$ kg RM 0,95



Buschbohnen Wachs Goldhorn, Nr. 4945 $\frac{1}{4}$ kg RM 0,95

4950 Wachs-Beste von Allen, o. F. Außerordentlich reichtragende Wachsbohne, ganz ohne Fäden, für alle Zwecke wertvoll. Die Bohnen sind weiß mit kleinem schwarzen Fleck. Die langen, dickfleischigen Hülsen sind sehr zart, von feinem Geschmack, zum Einmachen und für Salat Zwecke vorzüglich, w $\frac{1}{4}$ kg RM 2,20

Zur Zeit beschlagnahmt und nur für den Erwerbsanbau lieferbar.

4946 Amtsrat Koch, o. F. Eine ganz dickfleischige, tief goldgelbe, runde, völlig fadenlose Hülse zeichnet diese prächtige Bohne aus, b $\frac{1}{4}$ kg RM 1,90 $\frac{1}{2}$ kg RM 0,95 1 Paket RM 0,30

4965 Wachs Mont d'or, o. F. Der Name der Bohne, der Goldberg übersetzt heißt, soll besagen, daß es eine Bohne mit besonders schönen goldgelben Hülsen ist. Sie sind kurz und fast gerade, vollkommen fadenlos und hängen sehr zahlreich an der frühtragenden Pflanze, b 5 kg RM 15,- $\frac{1}{4}$ kg RM 1,90 $\frac{1}{2}$ kg RM 0,95

4974 Wachs Butter-Königin, o. F. Reichtragende vorzügliche Markt- wie Konservensorte. Goldgelbe, mittellange, nur leicht gebogene Hülse, die rund ist und weißes Korn besitzt und gänzlich fadenlos ist, w $\frac{1}{4}$ kg RM 2,20
Zur Zeit beschlagnahmt und nur für den Erwerbsanbau lieferbar.

4978 Wachs Ideal, m. F. Mittelfrüh, rundhülsig, färbt sich früh schön gelb, trägt reich, weißsamig $\frac{1}{4}$ kg RM 1,90 $\frac{1}{2}$ kg RM 0,95 1 Paket RM 0,30

4980 Wachs Superba, o. F., zeichnet sich durch große Widerstandsfähigkeit aus und durch lange gerade breite Hülsen vom Flageolettyp, die wachsgelb und vollkommen fadenlos sind. Der Kern ist reinweiß. Der Ertrag ist erstaunlich gut $\frac{1}{4}$ kg RM 2,20 $\frac{1}{2}$ kg RM 1,10 1 Paket RM 0,30

Heinemanns Buschbohnen Elite-Sortiment

das beste frühe, mittelfrühe und späte Sorten enthält. Die aufeinanderfolgende Pflückreife dieser Sorten ermöglicht es, von Juni bis Oktober junge Bohnen pflücken zu können.

4944 1 Sortiment von 5 Sorten RM 2,75
4949 1 Sortiment von 5 Sorten RM 4,80

Wachsbuschbohnen (Fortsetzung)

4958 Wachs-Hinrichs Riesen, weiß, m. F., rund, dickfleischig, weißsamig, reichtragend. Was die weißgrundige Hinrichs-Riesenbohne unter den grünen Zuckerbrechbohnen ist, das ist diese Sorte unter den Wachsbohnen, w $\frac{1}{4}$ kg RM 1,80 $\frac{1}{2}$ kg RM 0,90 1 Paket RM 0,30

4962 Wachs-Flageolet- mit violetten Bohnen, m. F., mit schönen wachsgelben langen geraden breiten Hülsen, früh und ertragreich, b $\frac{1}{4}$ kg RM 1,90 $\frac{1}{2}$ kg RM 0,95 1 Paket RM 0,30

4970 Wachs-Rheinland, m. F. Große Unempfindlichkeit zeichnet diese neue Sorte aus, daher immer guter Ertrag, der sehr früh einsetzt. Hülsen dickfleischig, lang und hochhängend, so daß sie nicht am Boden liegen. Saatkorn 2farbig dunkelbraun mit weiß, 5 kg RM 15,- $\frac{1}{4}$ kg RM 1,70 $\frac{1}{2}$ kg RM 0,85 1 Paket RM 0,30

Im Ernte von 125 g Buschbohnen 4970, Wachs-Rheinland, am 6. Mai gesät, auf sehr leichtem, armen, sandigen Boden insgesamt 27 kg gute einwandfreie Bohnen. Das nennt man Erfolg, der letzten Endes auf ein ausgezeichnetes Saatgut zurückzuführen ist. Rühle, Gunzenhausen, Bahnhofstraße.



Pflanze von Puffbohne Erfurter Markt, Nr. 5042 $\frac{1}{4}$ kg RM 0,75 1 starkes Paket RM 0,50 1 Paket RM 0,30



Buschbohne Wachs-Rheinland, Nr. 4970 $\frac{1}{4}$ kg RM 0,85

Puffbohnen Acker-, Garten-, Dicke oder Große Bohnen

Kulturanweisung. Aussaat: Von Mitte März bis Anfang Mai, für die Spätsommermonate im Juni. — In Reihen von 30 bis 40 cm Abstand. In den Reihen 8 bis 10 cm weit auseinander und etwa 5 cm tief. Man kann auch je 6 bis 8 Bohnen in Stufen mit 40 bis 50 cm Abstand säen. Da Puffbohnen besonders gut in luftigem Stande ansetzen, empfiehlt sich einreihige Saat am Rande von Gurken-, Spinat- und Salatbeeten, Frühkartoffelquartieren usw. Puffbohnen danken starke Düngung, besonders auch mit Stallmist. Für 10 qm etwa 250 g Samen, für Feldanbau für 1 Ar (= 100 qm) 2 kg. Bodenansprüche: Jeder nahrh., frische Boden in guter, alter Bearbeitung ist geeignet.

In manchen Jahren hat der Bohnenkäfer die Puffbohnen stark angefressen (kleine runde Löcher); diese Löcher haben auf die Keimkraft keinen nachteiligen Einfluß und brauchen nicht bemängelt zu werden. Die Bohnen sind gebeizt und die Käfer abgetötet.

5025 Heinemanns Erfurter Riesen-, unstreitig die feinste, ertragreichste und beste aller Puffbohnen, weißkeimig, reift sehr früh. Die Bohnen werden sehr groß, sind trotzdem, zur richtigen Zeit gepflückt, so zart, daß sie auf der Zunge zergehen 50 kg 54,- 5 kg 6,50 $\frac{1}{4}$ kg 0,80 1 starkes Paket 0,50 1 Paket 0,30

5042 Erfurter Markt-, sichere und reiche Ernten, kleiner zarter Bohnen 50 kg 52,- 5 kg 6,20 $\frac{1}{4}$ kg 0,75 1 starkes Paket 0,50 1 Paket 0,30

5043 Windsor, großhülsige 5 kg RM 7,60 $\frac{1}{4}$ kg RM 0,90 1 starkes Paket RM 0,60 1 Paket RM 0,30

5044 Hangdown, lange hänghülsige, sehr große, gute, reichtragende Sorte 50 kg 55,- 5 kg 6,60 $\frac{1}{4}$ kg 0,80 1 starkes Paket 0,50 1 Paket 0,30

5056 Weiß bleibende von Holland, sogenannte dreifach weiße, blüht und kocht weiß; hat weißen Nabel. Alle anderen, in der Konservendbüchse eingemachten Puffbohnen werden braun, nur diese Neuheit allein erhält sich ihre weiße Farbe. Ein Vorzug, der gewiß von allen Hausfrauen hoch bewertet wird. Außerdem hat diese Sorte den typischen Puffbohngeschmack gemildert, infolgedessen sie von vielen gern gegessen wird, die andere Puffbohnsorten ablehnen 5 kg RM 8,90 $\frac{1}{4}$ kg RM 1,05 1 starkes Paket RM 0,70 1 Paket RM 0,40

5060 Stofferts weißnabelige Riesen, mit langen Hülsen, hellem weißnabligem Korn, weiß kochend. Vorzüglich für Konservierung und Küche 5 kg RM 11,40 $\frac{1}{4}$ kg RM 1,40 1 starkes Paket RM 0,80 1 Paket RM 0,40

Sojabohnen siehe nächste Seite.

Landwirtschaftliche Sämereien

Runkeln von 50 kg aufwärts frei Station des Verbrauchers.

Futterrübensamen Hochzucht

Vom Reichsnährstand festgesetzte Sorten, Preise u. Bedingungen. Futterrübensamen ab 50 kg franko Vollbahnstation des Verbrauchers. Kurze Kulturanweisung. Aussaat: Nicht zu früh! Entweder an Ort und Stelle oder ins Saatbeet, um Jungpflanzen zum Auspflanzen heranzuziehen. Samen flach drillen. Saatmenge pro Morgen 6 bis 7 $\frac{1}{2}$ kg. Reihenentfernung 40 bis 45 cm. Frühzeitiges Verziehen der Pflanzen auf höchstens 25 bis 30 cm. Abblättern ist unbedingt zu unterlassen.

Bodenansprüche: Stark gedüngt, außer Stallmist viel Stickstoffdünger.

- 5530 Hochzucht Eckendorfer gelb, gelbe Massenwalze
- 5532 Hochzucht Eckendorfer rot, rote Walze
- 5534 Hochzucht Kirsches Ideal, gelbe Gehaltswalze
- 5536 Hochzucht Friedrichswerther Zuckerwalze, gelbe Gehaltswalze

Alle Verkäufe unterliegen den vom Reichsnährstand festgesetzten Verkaufs- und Lieferungsbedingungen. Sämtl. Preise der landwirtschaftlichen Sämereien sind ohne Rabatt.

- 5520 Hochzucht Ovana, weiße Futterzucker
 - 5525 Hochzucht deutsche Barres, olivenförmige
 - 5540 Hochzucht Oberndorfer, gelbe Kugel
 - 5547 Hochzucht Kirsches Kolob, gelbe Massentonnen
- Alle Sorten kosten: 50 kg Packung RM 57,-
25 kg Packung RM 28,50
10 kg Packung RM 13,20
5 kg Packung RM 6,60
1 kg Packung RM 1,50
 $\frac{1}{4}$ kg Packung RM 0,75
100 g Packung RM 0,20

Herbst-, Stoppel- oder Wasserrüben sowie Unterkohlrabi, Wruken, Sorten für die Viehfütterung und zu Speisezwecken siehe Seite 19 und 20.

Zuckerrüben

Reihenweite 35 cm, in der Reihe 25 cm. Saatbedarf für 1 Morgen 8 bis 10 kg
5600 Zuckerrübensamen Hochzucht 5 kg RM 5,- $\frac{1}{4}$ kg RM 0,60 100 g RM 0,20



Saatkartoffeln in Hochzucht und anerkanntem Nachbau aus besten Saatkartoffelböden

Bitte beachten Sie genau die Lieferbaren Mengen. Teilquantitäten können nicht abgegeben werden

In Anrechnung kommen die Preise, welche vom Reichsnährstand für Saatkartoffeln festgesetzt werden. Lieferungsmöglichkeit und Lieferbare Mengen vorbehalten.

Lieferung aller Bahnsendungen erfolgt ab meiner Zuchtstation in der Altmark. Bahnversand in Saatkartoffeln ab Erfurt wird nicht durchgeführt.

Abgegeben werden Mengen von 25 kg, 50 kg und darüber, keine Teilquantitäten. Versand ab Anfang März bei hier frostfreiem Wetter. Auftraggeber, welche nur in kleineren Quantitäten Bedarf haben, werden gebeten, sich mit Bekannten zusammenzutun, um auf diese Weise mindestens Mengen von 25 kg je Sorte in Auftrag geben zu können. Aus technischen Schwierigkeiten heraus ist es praktisch nicht durchführbar, kleinere Saatkartoffelmengen abzugeben. Für genaue Angabe der Bahnstation, nach welcher die Saatkartoffeln zu senden sind, ist Sorge zu tragen. Wo von seiten des Auftraggebers keine Angabe darüber gemacht ist, nach welcher Station die Sendung durchgeführt werden soll, kann keine Gewähr übernommen werden. Alle Unkosten, die sich aus Mangel an genauer Stationsangabe ergeben, gehen zu Lasten des Bestellers.

Ackersegen anerkannter Nachbau. Eine späte, scharffeste, gelb-fleischige, sehr anpassungsfähige, ertragreiche Wirtschaftskartoffel, krebbsfest 25 kg RM 2,75 50 kg RM 4,90

Böhms Mittelfrühe, anerkannter Nachbau. Mittelfrühe, hellgelb-fleischige, recht anpassungsfähige, ertragreiche Sorte mit guten Speise-eigenschaften und recht beachtlichen Erträgen, krebbsfest 25 kg RM 3,10 50 kg RM 5,60

Erdgold, anerkannter Nachbau. Mittelspäte, hellgelbfleischige, sehr anspruchslose, hervorragende Speisekartoffel, liefert hohe Erträge, krebbsfest 25 kg RM 2,75 50 kg RM 4,90

Flava, anerkannter Nachbau. Mittelfrühe, rundovale, gelbfleischige, feine Speisekartoffel, für nicht zu trockne, gute Böden, krebbsfest 25 kg RM 3,10 50 kg RM 5,60

Für die in diesem Jahre nicht lieferbaren Sorten Erstling und Juli empfehle als Ersatz die bestens bewährte Frühmölle.

Kleinere Mengen als die angebotenen Quantitäten können aus technischen Gründen nicht abgegeben werden.

Sojabohnen

Öl- oder Soja-Bohne (Soja hispida) Mönch, deutsches Hochzucht-saatgut. Besitzt sehr großen Nährwert, und zwar 30 bis 40% Eiweiß auf 15 bis 23% Fett oder Öl. Kultur ähnlich der Buschbohne, der sie auch im Wuchs ähnelt. Wächst aber üppiger und muß deswegen weiter gesteckt werden. 3 bis 4 Korn in etwa 40 cm Abstand und Reihen-entfernung. Da nicht frostpflüchlich, können die Samen schon im April ausgelegt werden (6-7 kg).

Vom Reichsnährstand festgesetzte Preise kommen zur Berechnung.

Frühmölle, Hochzucht. Sehr frühe ertragreiche Speisekartoffel. Vor-gekeimt in warmen Boden gepflanzt, bringt sie schon Ende Juni erntefähige Knollen. Sie ist krebbsfester Ersatz für deutsche Erstling 25 kg RM 4,90 50 kg RM 9,20

Ostbote, anerkannter Nachbau. Mittelspät, hellgelbfleischig, gute Speisekartoffel mit großen Erträgen, krebbsfest 25 kg RM 2,75 50 kg RM 4,90

Sieglinde, anerkannter Nachbau. Frühe bis mittelfrühe feine Speise- und Delikatesskartoffel, besonders für bessere und vor allen Dingen nicht zu trockene Böden geeignet 25 kg RM 3,80 50 kg RM 6,30

Voran, anerkannter Nachbau. Mittelspäte, hellgelbfleischige, anspruchslose Speisekartoffel, krebbsfest 25 kg RM 2,75 50 kg RM 4,90

5000 Gebr. Dippes Gießener schwarze

5005 Dieckmanns grünelbe jede 1 starkes Paket, ca. 250 g RM 0,40 1 kg 1,21 10 kg 9,10

5010 Bitterhoffs frühe gelbe, beste für Küchengebrauch, Kohrezepte unberechnet

neu! 1 Versuchspackung, enthaltend 100 g Sojabohnen, mit Koh-rezepten und Impferde-Kleinpackung RM 0,30

Verschiedene Arten von Futtergewächsen

Zur Berechnung kommen die vom Reichsnährstand festgesetzten Preise einschl. zulässiger Zuschläge. Bei Sorten, deren Preise frei sind, werden bei Preisschwankungen die billigsten Tagespreise berechnet. Alle Preise ohne Rabatt. Bei einzelnen Sorten in Klammern gesetzte Kilo-zahlen sind die ungefähren Saatsmengen für 1/4 Hektar = 1 Morgen Land.

Kleearten

- 5900 Klee, roter Kopf- oder Rotklee,** Trifolium pratense. Thüringer Ia Qualität, seidelfrei (6 kg), anerkannte Landsorte Mißernte
- 5902 Klee, roter Kopf, ausländischer, beste Qualität, seidelfrei** (6 kg), Handelsaat 10 kg RM 22,— 1 kg RM 2,30
- 5916 Klee, Luzerne,** echte, seidelfrei, sehr widerstandsfähig, winter nicht aus! (6 kg) anerkannte Thüringer Landsorte Mißernte
- 5920 Klee, Luzerne, östliche Herkunft,** blauer oder ewiger, wird jetzt der Provencer vorgezogen 10 kg RM 34,— 1 kg RM 3,60
- 5905 Wundklee (Tannenklee), Anthyllis vulneraria.** Besonders für leichteren, möglichst etwas kalkhaltigen Boden, nur in Ge-menge zu verfüttern. Stickstoffsammler, auch für Grün-Düng geeignet (5 kg) 10 kg RM 13,— 1 kg RM 1,50
- 5910 Esparsette, einschürig, Onobrychis sativa (37 1/2 kg)** 10 kg RM 9,— 1 kg RM 1,—
- 5924 Schwedenklee (Alyke), Trifolium hybridum, f. moorigen Boden** zu empfehlen (3 kg), Landsorte 10 kg RM 24,— 1 kg RM 2,50
- 5932 Weißklee, Trifolium repens (2 1/2 kg)** 10 kg 30,— 1 kg 3,20
- 5936 Gelbklee, Hopfenklee, Medicago lupulina (6 kg)** 10 kg RM 10,— 1 kg RM 1,20
- 5940 Bokhara-Klee, weißer hoher Meliloten-,** sogenannter Riesenhonig-, Melilotus albus altissimus (6 kg) 10 kg RM 17,— 1 kg RM 1,80
- 5952 Hornschotenklee, Lotus corniculatus, ausdauernd** 10 kg RM 28,— 1 kg RM 2,90

- 5955 Ackerspörgel, großer Riesen- (6 kg)** 10 kg RM 8,50 1 kg RM 0,95
- 5965 Buchweizen, gewöhnlicher brauner (22 1/2 kg)** 10 kg RM 6,— 1 kg RM 0,80
- Comfrey, Wollwurz, Symphytum asperillum, Wurzelschnitt-linge** siehe Seite 97
- 6435 Erbsen, große gelbe Viktoria-, Hochzucht (45 kg)** Berechnung zu den Preisen des Reichsnährstandes
- 5973 Ginster, Spartium scoparium, Rehweide, Besenpflume, Hasen-kraut, ausgezeichnet für Wildfütterung** 1 kg RM 5,30
- Futterkohlsorten (Baum- oder Kuckhohl) siehe Seite 17**
- 6003 Deutscher Saatmais, frühreifend, Hochzucht (25 kg)** Berechnung zu den Preisen des Reichsnährstandes
- 6035 Senf, gelber, für Grünfütterzwecke (6 kg)** 10 kg RM 8,— 1 kg RM 0,90
- 6037 Phacelia tanacetifolia.** Vorzügliche Honig- und lediglich gute Viehfutterpflanze. Man sät sie von Anfang April bis Ende Juli. Auch auf ungebrauchte Roggenstoppel kann gesät werden (etwa 1 1/2 bis 2 kg) 10 kg RM 60,— 1 kg RM 7,—
- 6061 Vicia sativa, gewöhnliche Sommerwicke (bei Reinsaat 35 kg, im Gemisch mit Roggen 20 kg)** 10 kg RM 5,— 1 kg RM 0,60
- 6065 Vicia villosa, behaarte oder Sandwicke, reine Saat** (15 kg) 10 kg RM 9,— 1 kg RM 1,—
- 6444 Süßlupinen, gelbe von Sengbusch's Müncheberger** (35 kg)
- 6445 Süßlupinen, blaue von Sengbusch's Müncheberger** Lieferbar zum Festpreis des Reichsnährstandes
- 6449 Lupinen, perennierende, dauern viele Jahre aus, treiben so** früh im Frühjahr aus, daß sie das erste Grünfütter geben (12 1/2 kg) Tagespreis
- 6450 Pferdebohnen (Ackerbohnen), Hochzucht, beste (50 kg)** Tagespreis
- 6454 Pelusken oder Sanderbsen.** Ersetzen auf dem dürrigen Sandboden die Lupine (30 kg) 10 kg RM 5,— 1 kg RM 0,60
- 6458 Sonnenblumen, großkörnige. Sehr ertragreich** 1 kg RM 0,60
- 6480 Mohn, Schließmohn Mahndorfer blausamiger, Hochzucht** (1 1/2 bis 2 kg) 1 kg RM 2,20
- 6552 Serradella (10 kg)** 10 kg RM 7,— 1 kg RM 0,90

Tabak (Nicotiana Tabacum)

Mein neues Heft Nr. 33.

Tabak und Zigarren, Eigenbau und Selbstanfertigung von Johs. Schneider und H. Gagern. 50 Seiten Text mit 48 Abbildungen. Ein vor-zügliches Werkchen zur richtigen Verarbeitung selbstgezogener Tabake Heft 33 RM 0,70

Enthält alle näheren Angaben, so daß sich seine Anschaffung lohnt.

6598 Amerikanischer, gemischt, lang u. spitzblättrig, spätblühend, Blatt mittelgrün 100 g RM 1,80 10 g RM 0,30 1 Portion RM 0,15

- 6600 Brasilianischer, lang u. spitzblättrig, spätblühend, rosa, Blatt** mittelgrün 100 g RM 1,70 10 g RM 0,30 1 Portion RM 0,15
- 6624 Rundblättriger (Amersforter), breitblättrig, frühblühend, gelb,** halbhoch, Blatt dunkelgrün 100 g RM 1,70 10 g RM 0,30 1 Portion RM 0,15
- 6632 Mazedonischer, erprobte milde wohlschmeckende Sorte mit** rundem, kurzem, hellgrünem Blatt, gelb blühend, frühester Zigaretentabak 100 g RM 3,— 10 g RM 0,50 1 Portion RM 0,20
- 6635 Latak, türkischer, mittelgroßer, feines dunkelgrünes, schmales,** spitzes Blatt, rosa blühend, mit sehr schönem Aroma 100 g RM 2,60 10 g RM 0,40 1 Portion RM 0,20
- 6640 Pfälzer, zuverlässige Qualität, aus der Pfalz stammend** 10 g RM 0,40 1 Portion RM 0,20

Wald- u. Gehölzsaamen

Preise sind Schwankungen unterworfen und freibleibend. Teure Samen werden auch zehngramm-weise mit kleinem Aufschlag abgegeben

- | | 1 kg | 100 g |
|--|------|----------|
| 6700 Gemeine Akazie, Robinia, Pseudo-Akazie | 2,20 | 0,35 |
| 6703 Bergahorn, Weißahorn, Acer, Pseudo-Platanus | 1,80 | 0,30 |
| 6705 Spitzblättriger Ahorn, Acer platanoides | 1,80 | 0,30 |
| 6707 Berberitzen, Berberis vulgaris, Beeren | 6,— | 1,— |
| 6709 Sandbirke, Betula alba | 3,— | 0,40 |
| 6712 Hainbuche (Weißbuche), Carpinus Betulus | | Mißernte |
| 6715 Rotbuche, Fagus sylvatica | | Mißernte |
| 6714 Eiche, Quercus pedunculata (Stieleiche) | 0,70 | 0,15 |
| 6716 Eberesche, Sorbus aucuparia | | Mißernte |
| 6717 Roterle, Alnus glutinosa | 6,— | 0,90 |
| 6721 Weißerle, Alnus incana | 6,— | 0,90 |
| 6725 Gemeine Esche, Fraxinus excelsior | 1,20 | 0,20 |
| 6733 Fichte (Rotanne), Picea excelsa, anerkannte Saat | 11,— | 1,50 |

- | | 1 kg | 100 g |
|--|------|----------|
| 6710 Goldregen, Citisus Laburnum | 7,— | 1,— |
| 6734 Kastanien, edlere, Castanea | | Mißernte |
| 6737 Kiefer (Föhre), Pinus silvestris, anerkannte Saat Mitteldeutsche Tieflandskiefer | 35,— | 4,— |
| 6741 Lärchentanne, Larix europaea, anerkannte Saat | | Mißernte |
| 6745 Sommerlinde, großblättrig, Tilia europaea grandifolia | 2,50 | 0,35 |
| 6746 Mahonie, Mahonia aquifolium, reiner Samen | 12,— | 1,70 |
| 6747 Maulbeere, weiße, Morus alba 10 g | 0,30 | 12,— |
| 6748 „schwarze, Morus nigra 10 g | 0,30 | 12,— |
| 6749 Rose, wilde, Rosa canina, reiner Samen | 0,90 | 0,20 |
| 6750 Schlehe (Schwarzdorn), Prunus spinosa, r. Samen | 3,50 | 0,50 |
| 6753 Schwarzkiefer, Pinus austriaca | 10,— | 1,40 |
| 6757 Seekiefer, Pinus Pinaster | 3,60 | 0,50 |
| 6761 Weymouthkiefer, Pinus Strobus | 10,— | 1,40 |
| 6765 Weißtanne (Edeltanne), Abies pectinata | | Mißernte |
| 6770 Weißdorn, Crataegus monogyna, reiner Samen | 2,80 | 0,40 |
| 6772 Zirbelkiefer, Pinus Cembra | 3,20 | 0,45 |

Obstkerne und Beerenarten

- Preise veränderlich
- | | 1 kg | 100 g |
|---|------|-------|
| 6800 Apfelkerne von veredeltem Obst | — | — |
| 6801 Holzapfelkerne (Malus silvestris Mill.) | 5,50 | 0,80 |
| 6803 Birnenkerne von veredeltem Obst | — | — |
| 6804 Holzbirnenkerne (Pyrus communis L.) | 9,— | 1,30 |
| 6810 Aprikosensteine, Prunus Armeniaca L. | 1,10 | 0,25 |
| 6813 Pfirsichsteine, Amygdalus Persica Stokes. | 1,10 | 0,25 |

- | | 1 kg | 100 g |
|--|--------------|-------|
| 6817 Pflaumensteine, Prunus domestica | 0,80 | 0,15 |
| 6819 Myrabolanapflaume, Prunus Myrabolana | 1,50 | 0,25 |
| 6820 Süßkirschensteine, Prunus avium | 1,30 | 0,20 |
| 6821 Vogelkirschensteine, Prunus avium sylvestris | 4,50 | 0,75 |
| 6825 Sauerkirschensteine, Prunus austria | 1,— | 0,20 |
| 6832 Johannisbeeren, große rote, Ribes rubrum | 9,— | 1,20 |
| 6840 Brombeeren | 10 g RM —,20 | — |
| 6841 Himbeeren, gemischt | — | 1,60 |
| 6846 Stachelbeeren, gemischt | 15,— | 1,80 |

Erdbeer-saamen

Die Heranzucht der Erdbeeren aus Samen ist leicht. Eine Kultur-anweisung wird mitgesandt. In entfernte Länder ist der Versand von Erdbeer-pflanzen nicht möglich. Hier ist die Anzucht aus Samen unentbehrlich. Erdbeeren großfrüchtiger Sorten fallen nicht treu aus Samen, jedoch ergeben meine Mischungen stets eine große Anzahl anbauwürdiger Pflanzen. Die Sorten Nr. 6853 bis 6864 dagegen fallen treu und liefern kräftige, ertragreiche Pflanzen. Das Heft Nr. 6a „Die Kultur der Erdbeeren“, Preis RM 0,35, bespricht die Erdbeer-pflanzenanzucht aus Samen besonders ausführlich.

- 6850 Erdbeersaamen, in großfrüchtigen Sorten gemischt** 10 g RM 0,90 1 Portion RM 0,30
- 6853 Erdbeersaamen, rote Monats-, mit Ranken** 100 g RM 4,— 10 g RM 0,75 1 Portion RM 0,25

6854 Waldkönig (Rügen), rote Monatserdbeere, ohne Ranken, fällt echt aus Samen. Im März gesät und Ende April, Anfang Mai ausgepflanzt, beginnt sie schon im Spätsommer zu blühen, und bis zum Frost hat man eine schöne Ernte herrlichster Walderdbeerfrüchte. Pflanzen davon siehe Seite 97. 100 g RM 17,40 10 g RM 3,— 1 Portion RM 0,25

6860 Immertragende rankenlose Riesen-Monats-erdbeere „Baron Solemacher“, rotfrüchtig. Bild und Beschreibung siehe vorn unter Neuheiten. Originalpackungen 10 Port. RM 3,80 1 Port. RM 0,45

6864 Immertragende rankenlose Riesen-Monats-erdbeere „Baron Solemacher“, gelbfrüchtig, Neuheit 1937. Bild u. Beschreibung siehe vorn unter Neuheiten. Originalpackungen 10 Port. RM 4,— 1 Port. RM 0,50

Die 4 letzten Sorten vorzüglich zur Wegeinfassung geeignet.

Zur Bienenweide

- Die besten einjährigen Bienenfutter-pflanzen
- | | 1 kg | 100 g | 10 g |
|---|-------|-------|------|
| 7600 Borago officinalis, Boretsch | 8,20 | 1,20 | 0,20 |
| 7602 Cörinthe major, Wachsblume | 22,40 | 3,— | 0,60 |
| 7604 Dracocephalum Moldavicum, Drachenk. | 9,60 | 1,40 | 0,35 |
| 7605 Echinops plantagineus, Natterkopf | 22,40 | 3,— | 0,60 |
| 7606 Lavatera trimestris | 8,— | 1,20 | 0,35 |
| 7608 Matthiola bicornis | 8,— | 1,20 | 0,35 |
| 7610 Phacelia tanacetifolia | 7,— | 1,10 | 0,35 |
| 7612 Reseda odorata grfl. | 9,60 | 1,40 | 0,35 |
| 7614 Salvia horminum, gemischt | 9,60 | 1,40 | 0,35 |
| 7616 Inkarnatkie, Trifolium incarnatum | 1,40 | 0,30 | — |

Die besten mehrjährigen Bienenfutter-Pflanzen

- 7622 Echinops sphaerocephalus, Honig-distel** 1 kg 100 g 10 g 12,80 1,80 0,40
- 7624 Esparsette (Hedysarum Onobrychis)** 0,90 0,15 —
- 7626 Hedysarum coronarium, Süßklee** 25,60 3,20 0,60
- Helianthi-Knollen** als Bienenfutterpflanze siehe Seite 97
- 7628 Melilotus albus altissimus, Weißer** Steinklee, Riesen-Honigklee, Bokharaklee — 0,30 —
- 7825 Ein Sortiment honigender Sommerblumen und Stauden** in 10 Sorten je 1 Portion RM 1,50
- 7826 Ein Sortiment honigender Sommerblumen und Stauden** in 5 Sorten je 1 Portion RM 0,70
- 7828 Mischung honigender Sommerblumen zur** Aussaat ins freie Land 1 kg RM 10,60 100 g RM 1,60 10 g RM 0,35 1 Portion RM 0,10

Samen von Heilkräutern

(sog. **Kneippische Kräuter**). Kulturanweisung Seite 45-47. Infolge Platzmangels nicht aufgeführte Sorten werden zu einem billigen Portionspreise abgegeben. Für größere Mengen erbitte Anfrage. Pflanzen von Heil- und Würzkräutern siehe Seiten 96 und 97.

	10 g	1 Port.
7300 <i>Achillea Millefolium</i> , Schafgarbe	0,60	0,20
7310 <i>Agrimonia eupatoria</i> , Odermennig	0,50	0,15
7314 <i>Althaea officinalis</i> , Eibisch	0,50	0,15
7317 <i>Anthemis nobilis</i> , Edelkamille	3,20	0,30
7318 <i>Althaea rosea nigra</i> , schwarze Malve	0,35	0,15
7319 <i>Anchusa officinalis</i> , Ochsenzunge	0,70	0,20
7320 <i>Arnica montana</i> , Wohlverleih	1,40	0,25
7325 <i>Artemisia Absinthium</i> , Wermut	0,30	0,20
7327 <i>Artemisia vulgaris</i> , Beifuß	0,65	0,30
7328 <i>Atropa Belladonna</i> , Tollkirsche	0,70	0,20
7330 <i>Baptisia australis</i> , Färberhülse	1,10	0,25
7340 <i>Calendula officinalis</i> , Ringelblume	0,35	0,10
7344 <i>Capsella bursa pastoris</i> , Hirtentäschl.	0,50	0,15
7346 <i>Conium maculatum</i> , Schierling	—	—
7348 <i>Cynoglossum officinale</i> , Hundszunge	0,35	0,10
7349 <i>Datura stramonium</i> , Stechapfel	0,35	0,10
7352 <i>Digitalis purpurea</i> , Fingerhut	0,40	0,15
7361 <i>Echinacea angustifolia</i>	1 g 1,50	— 0,50
7384 <i>Erythraea Centaureum</i> , Tausendgüldenkrout	6,—	0,40
7386 <i>Eupatorium cannabinum</i> , Kungundenkraut	0,90	0,20
7390 <i>Euphorbia lathyris</i> , Wolfsmilch, deren Anpflanzung Wühlmäuse vertreibt	2,50	0,30
7391 <i>Euphrasia officinalis</i> , Augentrost	2,20	0,25

	10 g	1 Port.
7393 <i>Fumaria officinalis</i> , Erdrauch	1,60	0,25
7396 <i>Gentiana lutea</i> , Enzian	1,30	0,25
7399 <i>Heracleum sphondylium</i> , Bärenklau	0,40	0,15
7400 <i>Humulus lupulus</i> , Hopfen	1,40	0,25
7403 <i>Hyoscyamus niger</i> , Bilsenkraut	0,50	0,15
7413 <i>Hypericum perforatum</i> , Johanniskraut	1,10	0,25
7430 <i>Mentha crispa</i> , Krauseminze, 1000 Korn	1,20	0,25
7432 <i>Mentha crispa</i> , Krauseminze, 1000 Korn	1,60	0,40
7440 <i>Nepeta cataria</i> , Katzenkraut	0,70	0,20
7441 <i>Ononis spinosa</i> , Hauhechel	—	0,20
7445 <i>Papaver rhoeas</i> , Kletschmohn	0,60	0,15
7451 <i>Plantago major</i> , Wegerich	0,35	0,10
7454 <i>Primula officinalis</i> , Schlüsselblume	2,50	0,30
7455 <i>Prunella grandiflora</i> , Brunelle	2,20	0,25
7456 <i>Pyrethrum cinerarifol.</i> , Insektenpulverpfl.	—	0,25
7459 <i>Salvia sclarea</i> , Muscateller, Salbei	0,70	0,20
7473 <i>Sanicula europaea</i> , Sanikel	0,80	0,20
7474 <i>Saponaria officinalis</i> , Seifenkraut	0,70	0,20
7475 <i>Solanum dulcamare</i> , Bittersüß	2,80	0,30
7478 <i>Thymus serpyllum</i> , Quendel	7,20	0,45
7480 <i>Urtica dioica</i> , Brennessel	0,70	0,20
7520 <i>Valeriana officinalis</i> , Baldrian	4,80	0,35
7523 <i>Verbascum thapsus</i> , Königskerze	0,70	0,20
7528 <i>Viola tricolor</i> , Stiefmütterchen	2,50	0,30
7525 Ein Sortiment von 10 Heilkräutern je 1 Port. zusamm.	1,50	—

Das neue Gartenbuch **Wurz-, Küchen- und Heilkräuter**, von F. C. Heinemann, 32 Seiten Text mit Bildern in leichtverständlicher Art gibt dieses Heft Aufschluß über Anbau, Wachstumsbedürfnisse, Ernte, Trocknung, Aufbewahrung und verbreitet sich ausführlich über den Verwendungszweck. Heft 48. 1 Stück RM 0,40

Grasfamen

Bei kleinen Flächen rechnet man pro Quadratmeter etwa 50 g Saatmenge, auf 100 Quadratmeter 5 Kilo. Die bei einzelnen Sorten oder Mischungen in Klammern gesetzten Kilozahlen sind die ungefähren Saatmengen für 1/4 Hektar = 1 Morgen Land. Bei schweren Böden sind die Saatmengen etwas höher, bei leichten Böden etwas niedriger anzunehmen. Lieferung kann nicht portofrei erfolgen außer als Beipack bei kleineren Mengen.

Teppich- oder Schmuckrasen

(Für landwirtschaftliche Nutzung nicht geeignet)

Anleitung über Anlage, Pflege und Düngung wird auf Wunsch umsonst beigelegt. Bei größeren Mengen Grassamen erbitte ich Sonderangebot einzuholen. Proben werden auf Wunsch kostenlos übersandt.

7160 Pücker-Muskau-Teppichrasen-Mischung. Hochfeine, erstklassige schwere Qualität mit allen dazu passenden Grasarten. Diese Mischung findet in den städtischen Anlagen vieler Großstädte Verwendung. Sie ist in dieser Preisliste kaum zu übertreffen. Zur Zeit infolge Fehlens verschiedener zu dieser Mischung gehöriger Gräser nicht lieferbar. Wir empfehlen dafür die Mischungen 7150 und 7155 (50 kg).

7150 Mischung zur Anlage von Rasenplätzen oder größeren Grünflächen, geeignet für Obstgärten und Bleichrasen und für Geflügelauslauf, billigere aber doch gute Zusammensetzung. Für landwirtschaftliche Nutzung nicht geeignet (50 kg) 50 kg RM 108,— 10 kg RM 25,— 1 kg RM 3,—

7155 Berliner Tiergartenmischung

Mischung für kleinere Zierrasenflächen

eine feine, schwere Qualität, für Anlage eines ausdauernden Gartens vorzüglich geeignet (50 kg) 50 kg 122,— 10 kg 28,— 1 kg 3,40

7166 Sportrasenmischung für Spiel- und Sportplätze, aus geeigneten Sorten zusammengestellt, sehr preiswerte Qualität (50 kg) 10 kg RM 28,— 1 kg RM 3,40

7175 Grassamenmischung für schattige Lagen, hat sich in jeder, besonders aber auch schwerer Bodenart gut bewährt (40 kg) 50 kg RM 154,— 10 kg RM 34,— 1 kg RM 4,20

7200 Englische Spezial-Grasmischung (Lawngras) Nicht lieferbar

7120 Grasmischung für Böschungen, Deiche, Dämme und ähnliche Zwecke (25-30 kg) 50 kg RM 86,— 10 kg RM 19,40 1 kg RM 2,40

„Paradies-Rasen.“ Unter diesem Namen geführte Samenmischungen bitte unter der laufenden Nr. 7760, Seite 48, nachzuschlagen.

Warnung!

Zu Schleuderpreisen können nur geringwertige Mischungen angeboten werden. Solche Mischungen sind trotz billiger Preise noch zu teuer, denn sie enthalten leichten Samen von geringer Keimkraft. Die zur Aussaat solcher Schundes verwendete Arbeit ist umsonst. Eine gute Grassamenmischung kann nie billiger sein, als es die Berechnung unter Zugrundelegung der in der Mischung enthaltenen geeigneten, guten Gräserarten ergibt.

Grasfamerieien in reingehaltenen Grasarten

Preise für größere Mengen auf Anfrage

a) Sorten für landwirtschaftliche Nutzung	10 kg RM	1 kg RM
6905 <i>Agrostis stolonifera alba</i> , Fioringras, Ausläufer treibendes, deutsches (2 1/2 kg)	45,—	5,—
6915 <i>Alopecurus pratensis</i> , Wiesenfuchschwanz (7 1/2 kg) inl.	45,—	5,—
6925 <i>Avena elatior</i> , französisches Raygras, Glatt-hafer (25 kg)	29,—	3,—
6960 <i>Dactylis glomerata</i> , Knautgras (10 kg)	15,60	1,80
6980 <i>Festuca pratensis</i> , Wiesenschwingel (15 kg)	20,60	2,20
6987 „rubra“, Schwingel, deutsches, Ausläufer treibendes Wiesenrasen, anerkannte Landsorte (7 1/2 kg)	45,—	5,—
6995 <i>Lolium italicum</i> , italienisches Raygras, welches Weidelgras (15 kg)	10,80	1,20
7000 <i>Lolium perenne tenue</i> , englisches Raygras, deutsches Weidelgras, vorzügliche schwere Saat, la Qualität (15 kg)	12,—	1,30
7010 <i>Phleum pratense</i> , Timoteegras, Wiesenischgras, beste Qualität (5 kg)	16,80	2,10
7015 <i>Poa pratensis</i> , Wiesenrispengras (6 kg)	45,—	4,80
7025 „trivialis“, rauhes Rispengras (6 kg)	29,—	3,40

b) Sorten für besondere Zwecke

	10 kg RM	1 kg RM
6910 <i>Aira caespitosa</i> , Rasenschmiele (7 1/2 kg)	—	2,60
6912 „flexuosa“, gebogene Schmiele (6 kg)	—	1,60
6920 <i>Antoxanthum odoratum</i> , Geruchgras (6 kg)	—	8,—
6945 <i>Bromus mollis</i> , weiche Trespe (12 1/2 kg)	—	2,60
6955 <i>Cynosurus cristatus</i> , Kammgras (6 kg)	29,—	3,20
6965 <i>Festuca ovina</i> , Schafschwingel (7 1/2 kg)	20,—	2,40
6989 „heterophylla“, verschiedenblättriger Schwingel, gutes Gras für Wiesen und Weiden und für Grassamenmischungen (10 kg)	—	—
7020 <i>Poa nemoralis</i> , Hainrispengras (7 1/2 kg)	—	5,—

Wiesenmischungen

Über die Anlage von Wiesen und Weiden erteile ich auf Anfrage gern Rat. Auch gebe ich gern für jeden Fall besonders passende Zusammenstellungen von Gräserarten in Anpassung an Boden, Klima, örtliche Lage an. Daher bitte ich um vertrauensvolle Anfragel

Grasmischungen für Wiesen und Weiden dürfen laut Anordnung des Reichsanstandes in Mengen über 15 kg nicht mehr verkauft werden. Es müssen einzelne Grassorten bezogen werden, die der Besteller selbst zu mischen hat.

	5 kg RM
7102 Mischung zur Anlage von Wiesen, auf gutem, aber nicht nassem Boden	12,40
7110 „ „ für feuchte Wiesen	12,80



Diejenigen meiner werten Kunden, denen diese Anleitung noch nicht genügt, möchte ich auf die erweiterte Anleitung zur erfolgreichen Heranzucht von Blumen aus Samen Heft 42, 0,25 RM, und auf das Verzeichnis meiner Gartenbücher auf Seite 145 dieses Kataloges hinweisen.

Soll das von mir gelieferte Blumenfaatgut gut aufgehen, sind nachfolgende Voraussetzungen zu erfüllen:
Die Aussaaten werden, sofern nicht sofort in das freie Gartenland, in Töpfen oder Schalen vorgenommen. Wer kein Gewächshaus oder Mistbeet hat, erzielt die günstigsten Erfolge im Zimmer am sonnigen Fenster. Hauptbedingung ist ein guter Wasserabzug, damit überflüssiges Wasser schnell abfließen kann und nicht zum Säuern des Erdreiches Veranlassung gibt. Man legt daher in jeden Topf oder Schale eine Schicht zerkleinerter Töpfcherben und sibt die zur Aussaat benötigte Erde durch ein feines Sieb. Die groben Reste kommen über die Scherben und müssen den Topf oder die Schale zur Hälfte füllen. Hierüber kommt eine Schicht der durchgeseihten Erde. Die soweit hergerichteten Gefäße werden glattgestrichen und angehäut. Über den ausge-treuten Samen wird Erde gesiebt, und zwar in etwa der Stärke der zu bedeckenden Samenart. Ganz feine Samen bedeckt man zunächst überhaupt nicht. Das Erdreich der besetzten Gefäße wird leicht ange-drückt und mit einer feinen Brause recht vorsichtig überbraust. Ist die Erde durchfeuchtet, deckt man bis zum Erscheinen der Sämlinge eine Glasscheibe oder einen Bogen Papier darüber; der Standort darf dunkel sein, jedoch ist für eine gleichmäßige Temperatur zu sorgen. Werden die Gefäße hoch gestellt (etwa auf einen Schrank), genießen sie höhere Wärme. Sobald die Sämlinge erscheinen, sind sie **nahe ans Licht** zu bringen, damit die Pflänzchen gedungen wachsen. Zu fast allen Sämlingen ist reichlich zu lüften, damit sie gut abgehärtet werden.

Hierzu sei noch besonders hervorgehoben, daß manche Sämereien lange Zeit in der Erde liegen, bis sich der Keim entwickelt; das gilt besonders für Stauden, die zuweilen auch unregelmäßig aufgehen, und hartschalige Sämereien.

Ein Samenkorn ist erst dann keimfähig, wenn es verfault ist; solange es noch hart ist, kann man noch immer mit Entwicklung rechnen. Wenn Aussaaten direkt ins freie Land oder Mistbeet erfolgen, ist es empfehlenswert, die obere Schicht der benötigten Erdmischung ebenfalls zu sieben. Außerdem ist zu beachten, daß bei heißem sonnigem Wetter beschattet werden muß, damit die Saat nicht an der Sonne austrocknet, überhaupt die nötige Feuchtigkeit nie fehlen darf. — Die in den nachfolgenden Anleitungen genannten Aussaatzeiten sind die besten; doch können, sachgemäß behandelt, auch zu jeder anderen Zeit vorgenommene Aussaaten erfolgreich sein.
Pikieren (Verstopfen) heißt Sämlinge einzeln in bestimmte Abstände zu verpflanzen, um sie im Einzelstande zu kräftigen. Verziehen (Vereinzeln, Ausdünnen) heißt Sämlinge, welche zu dick stehen, durch Entfernen der überflüssigen den nötigen Raum zur Entwicklung zu verschaffen.

Die Kulturanleitungen sind für Mitteldeutschland berechnet, in Westdeutschland und überhaupt wärmeren Gegenden können die Freilandsaaten zeitiger vorgenommen werden; wohingegen in kälteren Lagen entsprechend später zu säen ist.

Keimkraft: Alle zum Versand kommenden Samen werden vor Beginn der Versandzeit in meinem gut ausgestatteten Laboratorium auf Keimfähigkeit geprüft. Nur normal keimende Samen kommen zum Versand. Ist der Aufgang irgendeiner Sorte mangelhaft, so sind fast ausnahmslos äußere Umstände schuld daran. Bei der Verschiedenheit der vielen tausend Sorten kann selbst ein gelernter Gärtner einmal eine Aussaat mißglücken und ein Liebhaber, wenn er auch noch so erfahren ist, sollte bei einem Mißerfolg nicht gleich die Flinte ins Korn werfen und dem Samen die Schuld geben. Besser ist es, sich an uns um Aufklärung zu wenden, die wir gern geben.

Auf den Tüten und hinter jeder Gattung im Katalog ist die Nummer der Kulturanleitung, welche in Frage kommt, angegeben.

- Sommerblumen-Mischungen.** *Agrastemma Amaranthus*, *Anchusa capensis*, *Asperula*, *Bartonia* (Mentzlia), *Calandrinia*, *Calendula-Ringelblume*, *Campnula-Glockenblume*, einjährige, *Cerduus-Mariendistel*, *Centaurea-Kornblume*, *Cheiranthus-Meerstrandlevkoje*, *Chrysanthemum-Wucherblume*, einjährige, *Clarkia*, *Collinsia*, *Collomia*, *Convolvulus-niedrige Winde*, *Crépis*, *Cynoglossum-Sommervergilbmeinnicht*, *Delphinium-einjähriger Rittersporn*, *Dracöcephalum*, *Erysimum*, *Eschschöfzia*, *Gilla*, *Godetia*, *Gomphrena*, *Gypsophila-Schleierkraut*, einjährig, *Hellianthus-Sonnenblume*, *Iberis*, *Ipomöa-hochwachsende Winde*, *Lavatera*, *Linaria-Zimbelblume*, *Linum-Lein*, *Lupinen*, einjährige, *Malöpe*, *Matthiola*, *Nemophila*, *Nigella*, *Papaver-Gartenmohn*, *Phacelia*, *Reseda*, *Sälvia horminum*, *Saponaria*, *Silene*, *Tropaeolum-Kapuzinerkresse*, *Venidium*, *Xeranthemum*. — Von März bis Juni kann die Aussaat ins Freiland an Ort und Stelle in Reihen oder breitwürfig erfolgen; in leichten Böden dünn, in schwerem muß etwas dicker ausgesät werden, wo die Sämlinge zu dick stehen, ist zu verziehen.
- Chabaud-Nelken, Margareten-Nelken und Nelken Nizzaer Kind.** Die beste Aussaatzeit ist von Februar bis April, mäßig warm in eine Mischung von Mistbeet- und Komposterde zu gleichen Teilen, wobei gleichzeitig Sand mit zu verwenden ist, am besten in Töpfe oder Schalen. Die jungen Pflänzchen sind bald zu pikieren und können von April ab ins Freiland gepflanzt werden. Auch für Topfkultur geeignet.
- Althaea, einjährige Malven.** *Ammöbium*, *Anagallis*, *Antirrhinum-Löwenmaul*, *Anthemis*, *Cacalia*, *Calceolaria scabiosaefolia*, *Chrysanthemum-Wucherblume*, einjährig, *Cynoglossum*, *Datura*, *Dianthus-Sommernelken*, *Diäscia*, *Fallica*, *Freesia*, *Gallardia-Kakardenblume*, einjährige, *Gnaphallium foetidum*, *Gomphrena*, *Helichrysum-Strohblume*, *Heliöphila*, *Matricaria*, *Pentastemon*, *Phlox-Flammenblume*, *Physalis*, *Rudbeckia*, *Salpiglossis*, *Scabiosa*, *Senecio*, *Silene*, *Stätic*, einjährige, *Trachymäne*, *Venidium*, *Beste Vicia*, *Verbena-Eisenkraut*, *Xeranthemum*. — Beste Aussaat von Februar bis April ins Mistbeet, Töpfe oder Schalen in gute Mistbeeterde, dünn säen und nach dem Aufgang reichlich lüften. Von April ab ins Freiland pflanzen. Pikieren ist vorteilhaft, aber nicht unbedingt erforderlich. Die mit einem * bezeichneten Arten liegen lange, bis sie sich entwickeln.
- Acroclinium (Hellepterum)**, *Alonsöa*, *Alyssum-Steinkraut*, *Arctöbis*, *Argemone*, *Arnöbia*, *Brachycome*, *Calliöpsis* (*Coreöpsis*)-*Schöngesicht*, *Cösmos*, *Dimorphotheca*, *Eröidium*, *Euphöria*, *Heliopterum* (*Rhodanthe*), *Köchia*, *Nemösia*, *Portuläca*, *Sanvittalia*, *Schizanthus*, *Ursinia*, *Viscäria*. — In eine Mischung guter Landerde mit Sand und etwas Mistbeeterde werden die Samen von März ab mäßig warm ausgesät ins Mistbeet, Töpfe oder Schalen. Für reichliche Lüftung ist zu sorgen, damit die Pflänzchen gut abgehärtet werden. Die Pflanzung ins Freiland kann von Anfang Mai ab erfolgen.
- Agäratum**, *Artemisia*, *Balsämina* (*Impatiens*), *Celösia-Hahnenkamm*, *Dahlia*, *Leptösyne* (*Coreöpsis*), *Miräbills-*

- Wunderblume**, *Nicotiana-Ziertabak*, *Perilla*, *Sälvia farinacea*, *Tagetes-Studentenblume*, *Tönicä*, *Zinnia*. — Die beste Aussaatzeit ist von März bis Mai in gute, nahrhafte, leichtere Erde ins Mistbeet, Schalen oder Töpfe, warm. Die Sämlinge werden möglichst weit pikiert in eine etwas schwerere Erde und von Ende Mai ab in recht sonniger Lage in fetten Boden gepflanzt.
- Astern** Die günstigste Aussaatzeit ist von März bis Mai in gute Landerde mit Sand und etwas Mistbeeterde mäßig warm ins Mistbeet, Töpfe oder Schalen bei schwacher Bedeckung. Wenn die Sämlinge aufgegangen sind, lüftet man reichlich und gießt mäßig, da die Wurzeln leicht krank werden. Vor allen Dingen ist schlecht verrottete Mistbeeterde nicht zu verwenden. Pflanzung von Mai ab ins Freiland.
- Petunien** Man sät von Februar bis April nicht zu warm in eine Mischung von Kompost-, Heide- und Mistbeeterde zu gleichen Teilen und verwendet dabei reichlich Sand. Aussaat am besten in Schalen oder Töpfe und leicht andrücken. Erst wenn die Samen gekeimt haben, ist von gleicher Erdmischung eine feine Schicht darüber zu decken und stets gleichmäßig feucht zu halten. Standort nahe dem Licht, damit die Pflanzen nicht zu lang werden. Sobald wie möglich pikieren.
- Browöllia**, *Cännabils*, *Capsicum*, *Lobellen*, *Mesembryänthemum criniflorum*, *Mimulus*, *Ricinus*, *Solanum*, *Zaluzianskyä* (*Nycteria*), *Zäa*. Aussaat in Töpfe oder Schalen von Februar bis April in eine Mischung von Kompost, Mistbeet-, Heideerde und Sand zu gleichen Teilen. Standort recht warm. Die Samen werden nur leicht ange-drückt und je nach der Kornstärke schwach bedeckt. Sobald wie möglich pikiert man die Sämlinge in vorgenannter Erdmischung. Langsam abhärten und von Mitte Mai ab auspflanzen.
- Adönis** *Asperula* (Waldmeister), *Delphinium* (Rittersporn), einjährige Arten, *Papaver glaucum* (Mohn), *Papaver umbrösum* (Mohn), *Silene*. Um besonders gute Erfolge zu erzielen, sät man von September bis Oktober auf gut vorbereitetes Land in Reihen oder breitwürfig dünn aus. Ist Herbstsaat nicht möglich, so säe man zeitig im Frühjahr in gleicher Weise. Saaten, die zu dick stehen, müssen rechtzeitig verzogen werden, damit sich die Pflanzen gut entwickeln können.
- Sommer-Levkojen** Beste Aussaatzeit ist von Februar bis April ins Mistbeet, Töpfe oder Schalen, wobei man eine gute, alte, nicht zu leichte Erde verwendet die mit viel Sand zu vermischen ist. Es ist dünn auszusäen und leicht anzudrücken. Mit einer feinen Brause überspritzt man vorsichtig und hält die Aussaat dunkel und mäßig warm, bis sich die Keime entwickelt haben. Sodann wird die Saat schwach bedeckt und nach-mals angegossen. Nunmehr ist aber nur bei trockener Witterung zu gießen, da die Levkojen bei Feuchtigkeit leicht krank werden. Pflanzung ins Freiland kann von April ab erfolgen. Bei Topfkultur setzt man sechs bis acht Pflanzen in einen Topf, je nach Größe. Es ist zu beachten, daß die kräftig entwickelten Pflanzen meistens einfachblühende, die schwächeren dagegen meistens gefülltblühende Blumen hervorbringen.

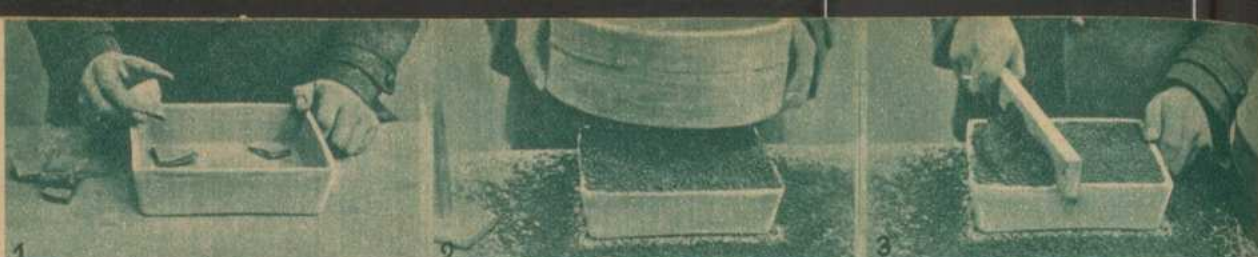

1 Das Belegen der Bodenfläche im Aussaatbehälter mit Topfscherben

2 Das Füllen des Aussaatbehälters mit guter fein gesiebter Erde

3 Das Ebnen der oberen Fläche

11. Winter-Levköjen. Gefüllter Goldlack

Die Aussaat erfolgt von Mai bis Juni in gut verrottete Kompost-, Land- und Mistbeeterde. Die Saat wird leicht angedrückt, ohne bedeckt zu werden, tüchtig angegossen und dunkel gehalten, bis sich die Keime entwickelt haben. Nachdem ist leicht zu bedecken und stets mäßig zu gießen. Sobald wie möglich pikiert man die Pflänzchen, um sie später zu ein bis drei Pflanzen in Töpfe, je nach Größe, oder ins Freie pflanzen zu können.

Bei Pflanzung ins Freiland werden die Pflanzen von September bis Oktober wieder aus der Erde genommen und mit Ballen in Töpfe gesetzt (lange Wurzeln beschneiden). Fette Erde mit Sand gemischt eignet sich am besten. Nach dem Einpflanzen ist tüchtig zu gießen und zu schattieren, bis die Pflanzen wieder gut angewachsen sind. Später, im Zimmer oder Kalthaus, viel lüften und wenig gießen.

12. Herbst-Levköjen

Aussaat und Behandlung wie bei Nr. 10. Den Sommer über werden die Pflanzen kultiviert wie bei Nr. 11 und später ebenso behandelt.

13. Einfacher Goldlack

Beste Aussaatzeit von Mai bis Juni in gute Gartenerde, die mit Sand gemischt sein soll. Wenn dünn gesät, brauchen die Pflänzchen nicht pikiert zu werden. Wer aber besonders kräftige Pflanzen haben will, pikiert. Die Pflanzung erfolgt im September an Ort und Stelle, da winterhart.

14. Edelwicke. Lathyrus

Vor allem grabe man den Boden sehr tief um und dünge vorsichtig; nicht mit frischem Mist. Man säe im März oder April ins Freie, in Töpfchen oder ins kalte Mistbeet, pflanze die jungen Sämlinge, wenn sie fünf bis zehn Zentimeter hoch sind, ins Freie aus und stecke bald Reisler oder anderes Material zur Unterstützung der jungen Pflanzen. Bei trockenem Wetter gebe man reichlich Wasser. Verblühte Blumen sofort abschneiden. — In warmen Lagen kann man auch schon früher säen und pflanzen, ja, auch im Herbst aussäen und die Pflanzen im kalten Kasten oder Haus überwintern und, so zeitig es geht, auspflanzen. Weiße, lila, zartrosa und gelbliche Sorten sind beim Keimen gegen Nässe empfindlich. Für Traibkultur verlange man besondere Kulturanweisung gratis.

15. Resèda wird am besten im März, April ausgesät in eine schwere, etwas sandige Erde. Nach der Aussaat ist gut anzudrücken und tüchtig zu gießen. Nachdem die Saat aufgegangen ist, gießt man aber gar nicht oder nur sehr wenig, jedoch ist für reichliche Bodenlockerung durch Hacken Sorge zu tragen.

16. Arundo. Gymnothrix (Pennisètum), Gynèrium (Corsadèria), Panicum

Aussaat von Februar bis April warm in eine Mischung von Heide- und Mistbeeterde mit reichlich Sand in Schalen oder Töpfe. Man drücke gut an und Sorge für stets gleichmäßige Feuchtigkeit. Die Samen liegen ziemlich lange, bis sie zur Entwicklung kommen. Sobald wie möglich pikiere man. Pflanzung im Mai ins Freiland.

17. Agròstis. Anthoxànthum. Còix. Eriànthus. Eulàlia (Miscànthus). Festùca. Lagùrus. Pennisètum. Setària. Tricholòena. Isòlepis

Von März bis April sät man ins Mistbeet, Schalen oder Töpfe dünn aus und sorgt für gleichmäßige Feuchtigkeit. Am besten ist eine gute Komposterde mit etwas Sand vermischt. Wenn die Samen aufgegangen sind, ist reichlich zu lüften, und von Mitte Mai ab pflanzt man direkt ins Freiland oder Töpfe.

18. Briza màxima. Bròmus brizaefòrmis. Eragròstis èlegans. Hòrdeum

Die günstigste Aussaatzeit ist von September bis Oktober direkt ins Freiland. Auf gut vorbereitetes Land sät man in fünf bis sechs Zentimeter tiefe Reihen aus und drückt fest an. Das Beet wird dann wieder geglättet, auch zeitige Aussaaten im Frühjahr sind möglich.

19. Adlùmia. Aspàragus verticillàtus. Bryònia

Von Mai bis Juni sät man dünn ins Mistbeet, Kästen oder Schalen und verwendet dabei eine gute Komposterde, die mit feinem Sand zu vermischen ist. Sobald sich die Sämlinge zeigen, setze man einzeln in kleine Töpfe, um sie im August, September direkt an Ort und Stelle auszupflanzen.



4 Das gleichmäßige Aussäen

5 Das leichte Andrücken des Saatkornes

6 Das feine Bedecken mit Erde

(Aussaatshalen siehe Seite 142)

20. Benincàsa. Bryonòpsis. Cajòphora. Cardiospèrnum. Cabaèa. Cyclànthèra. Cucùrbita. Dòllichos. Ecremocàrpus. *Hùmulus. *Ipomòea. Momòrdica. Melòthria (Pillògyne). Sicyos. Thunbèrgia. *Tropaèolum peregrinum

Am besten sät man von März bis April mäßig warm in eine sandige Mistbeet- und Komposterde in Schalen oder Töpfe. Sobald die Pflanzen greifbar sind, pflanzt man einzeln in kleine Töpfe und härtet die Pflanzen langsam ab. Gegen Mitte Mai pflanzt man an Ort und Stelle aus. Die mit * bezeichneten Arten können auch direkt ins Freiland ausgesät werden.

21. Viola tricolor màxima und cornùta (Stiefmütterchen und Hornvèllchen). Bèllis (Gänseblümchen). Myosòtis (Vergißmèinnicht)

Allgemeine Aussaat für Frühjahrslor von Juli bis September ins Freiland, Mistbeet, Töpfe oder Schalen. Pikieren empfehlenswert, aber nicht unbedingt erforderlich. Im August bis Oktober an Ort und Stelle pflanzen, winterhart.

Für Sommerlor wird von Februar bis April gesät. Bei Sommer- und Frühjahrsaussaaten ins Mistbeet (in diesem Fall das Saatgut erst nach dem Aufgang mit fein gesiebter Erde schwach bedecken) und Freiland ist besonders darauf zu achten, daß die Saaten bei heißem sonnigem Wetter stets feucht und schattig gehalten werden.

22. Anemòne. Dicèntra (Dièlytra). Dictàmnus. Hellèborus. Iris. Lillium. Paeònia. Stauden-Phlòx. Sidàlcea. Thermopsis. Tròllium Die beste Aussaatzeit sind Sommer und Herbst in Töpfe oder Schalen in eine Mischung von Mistbeet- und Gartenerde mit etwas Sand. Der Standort kann kalt sein, besonders ein Mistbeet ist geeignet. Für Feuchtigkeit ist stets zu sorgen, jedoch hüte man sich vor großer Nässe. Die Samen liegen mindestens ein halbes Jahr, oft auch bis zu einem Jahr. In vielen Fällen wird sich Moos auf den Töpfen oder Schalen bilden, man streut dann einfach eine dünne Schicht neuer Erde darüber, ohne das Moos zu entfernen.

23. Palmen. Canna und Musa

Von besonderer Wichtigkeit ist, die Samen sofort nach Lieferung auszusäen in Schalen oder Töpfe. Die Samen liegen sehr lange. Um das Keimen zu beschleunigen, ist Einguellen in warmes Wasser einige Tage und das Anfeilen oder Anschneiden des Samenkorps an entgegengesetzter Stelle vom Keim zu empfehlen.

Zur Aussaat verwendet man am besten eine Mischung von Heide- und Mistbeeterde, von ersterer drei Viertel, von letzterer etwa ein Viertel, dabei ist gleichzeitig reichlich Sand mit zu verwenden. Die Saat ist fest anzudrücken, der Stärke des Samenkorps entsprechend zu bedecken, und bei gleichmäßiger Feuchtigkeit und Wärme können die Aussaaten dunkel stehen, bis sie keimen. Sobald sich die Keime entwickelt haben, pflanzt man jeden Sämling einzeln in kleine Töpfe, wobei zu beachten ist, daß der Keim nach unten zu pflanzen ist. Auch bei der Weiterkultur sind die Pflanzen warm zu halten.

24. Achimenes. Begònia. Colùmnea. Cypèrus. Ficus. Gesnèria. Gloxinia (Sinningia). Isolòma. Streptocàrpus. Tydàea (Kohlèria)

Die beste Aussaatzeit ist von Januar bis März in Töpfe oder Schalen, wobei die in der allgemeinen Kulturanleitung angegebenen Bedingungen besonders zu beachten sind. Man verwendet eine Mischung von Heide- und Mistbeeterde mit etwas Torfmüll und Sand; zwei Drittel davon sollen aber Heideerde sein. Die Saat wird leicht angedrückt, gut angefeuchtet und braucht nicht bedeckt zu werden. Für stets gleichmäßige Wärme und Feuchtigkeit ist Sorge zu tragen. Sobald wie möglich werden die Pflänzchen pikiert, in gleiche Erdmischung. Wenn kräftig genug, setze man jede Pflanze einzeln in kleine Töpfe.

25. Calceolària

Die beste Aussaatzeit ist von Juni bis Juli in Schalen oder Töpfe. In eine Mischung von Heide-, Mistbeeterde und Sand. Die Samen werden dünn ausgesät, leicht angedrückt, gut angefeuchtet und bis zur Entwicklung der Keime dunkel gehalten. Nach dem Aufgang wird von gleicher Erdmischung eine dünne Decke darübergestreut und, wenn groß genug, pikiert. Im Herbst werden die Pflanzen einzeln in kleine Töpfe verpflanzt und den Winter über in einem kühlen frostfreien Zimmer aufgestellt.

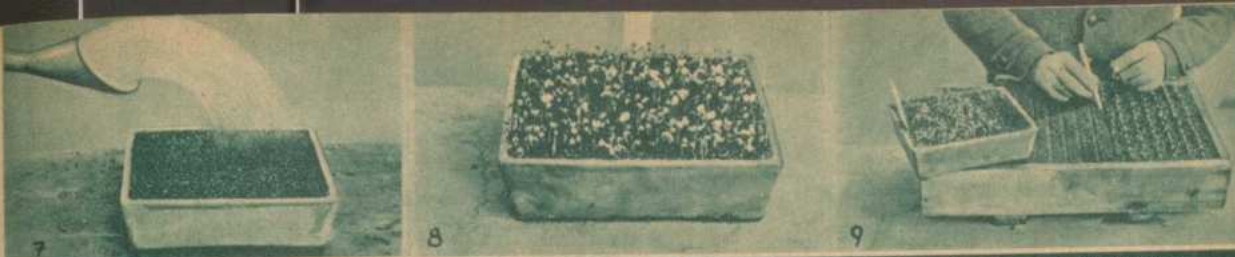

7 Das vorsichtige Anfeuchten der Aussaatfläche

8 Das Aufgehen der Saat

9 Das Verpflanzen (auch Pikieren) genannt der jungen Sämlinge

26. Cinerària

Im Juli sät man in Schalen oder Töpfe aus und verwendet dabei eine Mischung von Heide-, Mistbeet-, Komposterde und Sand. Die Samen werden dünn ausgestreut, leicht angedrückt und schwach bedeckt. Der Standort soll kühl und schattig sein. Sobald wie möglich sind die Pflanzen zu pikieren. Man verwendet dabei die gleiche Erdmischung und pflanzt später in Töpfe von sieben bis acht Zentimeter Durchmesser. Überwinterung in frostfreien Räumen.

27. Cýclamen. Alpenveilchen

Die Aussaat erfolgt in der Zeit von August bis Januar, aber auch spätere Saaten haben noch Erfolg. Die Erdmischung soll leicht und sandig sein. Gut verwendbar ist eine Mischung von grobgesiebter Lauberde, zerriebener Torfstreu, etwas alter Mistbeeterde und Sand. Die Aussaatgefäße werden halb mit obiger Mischung gefüllt und gut angefeuchtet. In Rillen legt man dann die Samen mit einem Abstand von anderhalb bis zwei Zentimeter gleichmäßig verteilt. Die Aussaat wird mit gleicher grober Erde ein halbes Zentimeter bedeckt, nochmals gut angefeuchtet und an einen dunklen Platz gestellt. Nach vier bis sechs Wochen ist der Samen aufgegangen. Dann gewöhnt man die jungen Sämlinge nach und nach an Luft und Licht und beginnt nach einigen Tagen mit dem Pikieren.

28. Fúchia. Heliotròpium. Pelargòonium

Warme Aussaat von Februar bis April in Töpfe oder Schalen, wobei eine Mischung von Heide-, Mistbeeterde und Sand zu verwenden ist. Die Saat wird fest angedrückt und leicht bedeckt. Alsdann ist gut anzugehen. Fuchsen keimen unregelmäßig. Während vielleicht schon nach vier Wochen die ersten Pflänzchen erscheinen, werden die letzten erst nach zwölf Wochen zur Entwicklung kommen. Die jungen Pflänzchen werden möglichst bald pikiert, und später pflanzt man in kleine Töpfe, wobei eine gleiche Erdmischung zu verwenden ist.

29. Kaktèen. Echevéria. Ròchea

Beste Aussaatzeit März bis Mai in Töpfe oder Schalen mit guter Unterlage, am besten ist eine Mischung alter Laub-, Heideerde und Sand zu verwenden. Man bedecke nur ganz schwach und drücke leicht an; reichlich anfeuchten und für warmen Standort ist Sorge zu tragen. Etwa zwei bis drei Wochen nach der Entwicklung der Samen pikiert man die jungen Sämlinge in gleiche Erdmischung und pflanzt, wenn sie groß genug sind, einzeln in kleine Töpfchen.

30. Primula chinènsis

Man sät am besten im Juli in Schalen oder Töpfe, wobei eine Mischung von Heide-, Mistbeeterde und Sand zu verwenden ist. Die Samen werden leicht angedrückt und sind mäßig feucht zu halten. Bis zum Keimen der Samen sind die Gefäße dunkel zu stellen, und man deckt dann eine Schicht gleicher Erdmischung darüber. Sind die jungen Pflänzchen groß genug, pikiert man in Töpfe oder Schalen und sorgt für reichliche Lüftung bei hellem Standort. Später werden sie einzeln in Töpfe gesetzt.

31. Primula obcònica

Das Aussäen kann zu jeder Jahreszeit erfolgen. Ausschlaggebend ist der Zeitpunkt, zu dem die Pflanzen blühend gewünscht werden. Man sät in Abständen von vier Wochen säen, wobei eine Mischung von zwei Teilen Land-, zwei Teilen Mistbeet- und einem Teil Heideerde zu verwenden ist, gleichzeitig soll aber auch reichlich Sand darunter sein. Die Aussaat erfolgt in Töpfe oder Schalen recht dünn und ist leicht anzudrücken. Nachdem reichlich angegossen ist, stellt man die Saat dunkel und bedeckt sie mit einer dünnen Schicht gleicher Erdmischung, nachdem sich die Keime entwickelt haben. Sobald wie möglich pikiert man und pflanzt später einzeln in kleine Töpfe.

Sollten Sie glauben, Grund zu haben, über irgendeine Lieferung unzufrieden zu sein, begründen Sie freundlichst Ihre Beschwerde recht eingehend. Es ist mein größtes Interesse, die Ursache aufzuklären bzw. Ihnen zu raten und zu helfen, wenn z. B. Kulturfehler vorlagen oder eine unpassende Sorte gewählt war.

Der Ton macht die Musik

Blumen- und Pflanzennamen, auch die lateinischen oder botanischen, richtig auszusprechen, war bisher für die meisten von uns mehr oder weniger schwierig. Jetzt haben wir es kinderleicht. Wir brauchen nur die folgenden Angaben nach dem Handbuch von Dr. Zander und beim Aussprechen die Zeichen auf den lateinischen Wörtern zu beachten.

Betonungszeichen

Ob ein Vokal kurz oder lang zu sprechen ist, sieht man deutlich an zwei verschiedenen Akzenten: der Akut (´) bedeutet einen kurzen Vokal, dagegen der Gravis (˘) einen langen Vokal.

á long wie in Hasel	á kurz wie in Haat
è " " " Rebe	é " " " Esche
í " " " Zwiebel	í " " " Wicke
ò " " " Rose	ó " " " Roggen
ù " " " Buche	ú " " " Ulme (Kuß)

Alle Selbstlaute spricht man getrennt, z. B. le-i-ànthus, nicht lei-ànthus.

Alle Doppelmitlaute spricht man getrennt, z. B. Skil-la, nicht Scilla.

Alle l stets wie l sprechen, z. B. ionànthus, nicht ionànthus.

Alle c " " k " " Aker, nicht Aker

32. Stauden, mehrjährige Blumenarten, wie: Acànthus. Achillèa. Aconitum. Agrostèma-Vexièrneike. Alsina (Minuàrtia). Althàea-Malve. Alyssum. Anchúsa. Aquilègia. Àrabis. Àrmèria. Àspèrula odoràta. Àster perènnis. Àstilbe. Àubriètia. Baccònia. Campànula. Centaurèa. Cèrastiùm. Chamaepeuce (Cirsium). Chelòne. Chèirànthus. Chrysanthèum. Coreòpsis. Delphinium. Digitàlis. Dorònicum. Echinops. Eremùrus. Erigeron. Eryngium. Erysimum. Francòca. Freèsia. Gallàrdia. Géum. Gentiana. Gilia coronopòfòlia. Gladiòlus. Gnaphàlium. Gypsòphila. Helènum. Helianthèum. Heliòpsis. Heracleùm. Hèspèris. Heùchera. Hyacinthus càndicans (Galtànna). Ibèris. Inula. Incarviliùm. Kniphòfia (Tritoma). Lathyrus latifòlius. Leontopòdiùm. Linària cymbalària. Linum perènne. Lupinus perènnis. Lunària. Lychnis. Malva moschàta. Nèpeta. Onopòrdon. Oenothèra. Papàver. Phýsalis. Phytolàcca. Polygonum. Potentilla. Pyrethrum (Chrysanthèum.). Ranunculus. Rehmannia. Rudbeckia. Rhèum. Sàlvia argèntea. Sàlvia turkèstànica. Saxifraga. Saponària. Scabiosa. Sèdum. Silèna orientàlis. Soldàgo. Spèrgula. Stàchys. Stauden-Primeln. Stàtica. Stockèsia. Stipa. Thalictrum. Tritoma. Verbàscum. Verònica. Viola odoràta. Wahlenbèrgia.

Von Mai bis Juni sät man in Töpfe, Schalen oder ins Mistbeet bei Verwendung einer Mischung von Mistbeet-, Komposterde und Sand. Standort am besten im Mistbeet; im mäßig warmen Zimmer, am Fenster, lassen sich auch gute Erfolge erzielen. Pikieren zwecks Erreichung kräftiger Pflanzen unbedingt erforderlich. Wer nicht viel Arbeit haben will, kann auch von Mitte Mai ab direkt ins Freiland säen, wenn das Land gut vorbereitet ist. Bei dünner Aussaat überbringt sich auch das Pikieren, so daß die Pflanzen dann direkt vom Saatbeet von Anfang September ab an Ort und Stelle gepflanzt werden können. Viele Saaten liegen sehr lange und viele gehen recht unregelmäßig auf.

33. Abutilon. *Acacia. Amàryllis. Aràlia. *Aspàragus. Campànula fràgilis. Chrysanthèum ihdicum. Chrysanthèum frutescens. Còleus. Cùphèa. Dracaèna. Eucalyptus. Farne. *Gerbèra. *Grevillea. Impatiens. Kalànchoe. Málva capènsis (Malvastrum). Mauràndia. Medèola. Mimòsa; Mina lobàta (Quàmoclit). Passiflòra. Poinsettia (Euphòbia). Primula malacoides. Ròsa polyàntha. *Sàlvia patèns. *Sàlvia splendens. Saintpàulia. Sparmànnia. Torènia. Wigàndia

Man sät am besten von Januar bis April in Töpfe oder Schalen in eine Mischung von Heide-, Mistbeeterde und Sand. Die Saat ist gut anzugehen, leicht zu bedecken und stets gleichmäßig feucht zu halten. Sobald die Sämlinge greifbar sind, pikiert man in gleiche Erdmischung und pflanzt später einzeln in kleine Töpfe. Die mit * bezeichneten Arten sind besonders schlechte Keimer und liegen sehr lange, bis sie zur Entwicklung kommen.

34. Gefüllte mehrjährige Nelken-Dianthus caryophyllus fl. pl. — Dianthus plumarius, Federnelken. Dianthus barbatus-Bartnelken

Von Mai bis Juni sät man in eine Mischung guter Land-Komposterde und Sand, drückt die Samen leicht an und bedeckt schwach. Bei stets gleichmäßiger Feuchtigkeit ist bei sonnigem Wetter zu schattieren, und sobald die Samen aufgegangen sind, muß reichlich gelüftet werden. Aussaat ins Mistbeet, Schalen, Töpfe oder direkt ins freie Land bei entsprechender Vorbereitung. Wo dick gesät, ist Pikieren unbedingt erforderlich. Im August bis September erfolgt Pflanzung direkt an Ort und Stelle oder in Töpfe.

Alle cc stets wie kk sprechen, z. B. kakkíneus, nicht coccíneus
 Alle ch " " k " " krúsàntha, nicht chrysantha
 Alle sch " " sk " " moskátus, nicht moschátus
 Alle tl " " tl " " luteiànus, nicht luteziànus

Alle gu, qu, su vor Selbstlauten wie gw, qu, sw sprechen, z. B. Kwèrkus, nicht Quèrkus

Alle v stets wie w sprechen, z. B. Wíola, nicht Viola

Das y wird am Wortanfang wie j; innerhalb des Wortes jedoch wie ü gesprochen, z. B. jùkka, nicht Yùcca, oder skotafühl-lus, nicht scotaphillus.

Manche Pflanzenbezeichnung ist noch so allgemein üblich, daß wir sie vorläufig beibehalten haben. Es besteht jedoch die Absicht, auch diesen Pflanzen allmählich ihren richtigen botanischen Namen zu geben und unsere Kunden daran zu gewöhnen.



Blumensamen

SEMILLAS DE FLORES · SEMENTES DE FLORES · VIRAG MAGYAK · SEMENA KVĚTINOVA · NASIONA KWIATOWE

KULTUR-ANLEITUNG

wird jeder größeren Blumensamenlieferung unberechnet beigelegt.

Jeder Blumenart, die auf Seiten 48-95 aufgeführt ist, ist eine Kultur-Nr. beigelegt. Den Tüten, in denen das Saatgut der betreffenden Art geliefert wird, ist die gleiche Kultur-Nr. aufgedruckt. Diese Nummer ist Hinweis auf den Abschnitt auf Seiten 45-47.

ANLEITUNG ZUR BEHANDLUNG VON BLUMENSAMEN. Dort wird unter der gleichen Nummer genaue Anweisung gefunden, nach der die betreffende Blumenart zur Aussaat gebracht und nachfolgend behandelt werden muß. Beispiel: Auf Seite 70, Mitte rechts, steht „Portulakröschen“, Kultur 4. Unser Kunde findet hierzu auf Seite 45 zunächst (in der Anleitung) die allgemeinen Saatvorschriften. Dann — unter 4 — die besonderen für das Portulakröschen. Diese werden weiterhin durch überall (Seite 48-95) eingestreute Anweisungen vervollständigt.

Halbe Portionen sind nicht lieferbar.

Einteilung

Sortiments-Sommerblumen, wie Levkojen, Lackmütterchen, Petunien	Seite
Sommer- oder Einjahresblumen sind in alphabetischer Reihenfolge eingeordnet	49-60
Strohblumenarten	61-74
Blattpflanzen	75
Ziergräser	76
Schlingpflanzen	77
Stauden	77-80
Topfgewächse	81-88
	89-95

Bedienen Sie sich bitte des Inhaltsverzeichnisses auf Seite 3

Sommerblumen gemischt zur Aussaat ins freie Land

Nachstehende Mischungen sind sorgfältigst aus den besten, zur freilandaussaat passenden Sommerblumen zusammengestellt und sowohl für Rabatten, für mittelhohe und niedrige Gartenbeete als auch zur Erzielung des schönsten Schnittmaterials für Straußbindereien zu verwenden. Billigere Mischungen sind weniger sortenreich, ergeben daher einen weniger schönen Flor. Samenbedarf je Quadratmeter 5 bis 10 Gramm. Kultur 1.

- 7750 Mischung reich blühender hoher Sommerblumen** 100 g RM 1,— 10 g RM 0,35 1 Portion RM 0,10
- 7754 Mischung reich blühender halbhocher Sommerblumen** 100 g RM 1,40 10 g RM 0,35 1 Portion RM 0,10
- 7758 Mischung reich blühender niedriger Sommerblumen** 100 g RM 1,60 10 g RM 0,35 1 Portion RM 0,10

Blumensamen-Sortimente

Ein nützliches, stets erfreuendes, **prachtvolles Geschenk** für Blumenliebhaber. Die Samen befinden sich in Tüten mit künstlerisch ausgeführten, **naturngetreuen buntfarbigen** Abbildungen, welche wesentlich dazu beitragen, die Blumenarten dem Gedächtnis einzuprägen.



Jedes Beutelchen enthält die betreffende Kultur-Anweisung

GESCHENKPACKUNG

in bunten Tüten und in eleganten Metallkästen verpackt, sind stets ein gern gesehenes Geschenk (siehe Abbildung)

- Nr. I Ein Blumensamen-Sortiment von 50 Sorten RM 7,50
 - II Ein Blumensamen-Sortiment von 25 Sorten 4,75
 - III Ein Sortiment Sommerblumen in 25 Sorten 3,25
 - IV Eine Sortimentstasche, enthaltend: 10 Sorten schönster Sommerblumen 1,40
 - V Eine Sortimentstasche, enthaltend: 10 Sorten schönster Immortellen und Strohblumen 1,40
 - VI Eine Sortimentstasche, enthaltend: 5 Sorten schönster, wohlriechender Sommerblumen 0,60
 - VII Dorfblumen-Sortiment. Eine Sortimentstasche, enthaltend: 10 Sorten schönster und beliebter Dorfblumen 1,25
- Dieses **Dorfblumen-Sortiment** enthält die schönsten blühenden Gartenblumen, wie man sie in einem gepflegten **Dorfblumen-Sortiment** (Bauerngarten) findet.

Vorstehende Sortimente I bis III werden in feinem Metallkasten, wie nebenstehend abgebildet, geliefert.

Die hier nicht angeführten Sortimente sind in laufender Reihe bei den betreffenden Blumenarten, denen sie zugehören, zu finden

Sortiments-Sommerblumen

Levkojen (Matthiola) Alëis — Golvos — Viola (bolva) — Levkoje nebo fialky — Lewkonja Kultur 10. Seite 45. VII—VIII.



Auf der Reichsgartenschau Stuttgart 1939, Essen 1938 erhielten unsere Levkojen je eine goldene Medaille und eine lobende Anerkennung für ausgezeichnete Kultur

7900 Elite-Sortiment

in 5 der schönsten Färbungen aus Heinemanns großblumigen Sommerlevkojen. 5 Sorten je 1 Portion RM 1,40

Heinemanns großblumige Erfurter Sommerlevkojen

Ausgezeichnet durch große Blumen, kräftigen Wuchs, lange Blütezeit. Vorzügliche Qualität, wegen ihrer Schönheit allgemein bewundert, zu 60 bis 75 Prozent gefüllt blühend. — Höhe 35 cm.

- 8260 Weiß
 - 8263 Kanariengelb
 - 8264 Rosa
 - 8266 Dunkelblutrot
 - 8274 Hellblau
 - 8275 Violett
 - 8284 Rosalie (Apfelblüte)
 - 8300 Karmin
 - 8309 Dunkelblau
 - 8310 Porzellanblau, zarter als hellblau
- Vorstehende Farben je 10 g RM 4,— 1 Portion RM 0,36
- Prächtige Farben gemischt** 1 Portion RM 0,33
- 8350 500 Korn RM 0,55
 - 8352 10 g RM 3,20
 - 8356 10 g RM 3,20
 - 8362 Ein Sortiment von 10 Farben je 1 Portion (10 Portionen) RM 2,20

Levkojen Frühwunder

Neuzüchtung, deren großer Vorteil in ihrer sehr frühen Blüte im freien Lande liegt, bei gleicher Behandlung wie Sommerlevkojen. Gute Schnittblumen, 50-60 cm hoch

- 8400 dunkelblau 8404 blutrot 8408 fleischfarbigrosa
- Jede Farbe 500 Korn RM 1,40 1 Portion RM 0,50

Zwerg-Pyramiden (Treib-) Levkojen

Nach kurzer Kultur im Kalthaus oder kalten Kästen ergeben sie prachtvolle, vollgarnierte Topfpflanzen, die als Ersatz für Hyazinthen dienen können. Im freien Grunde angebaut, blühen sie früher als andere Levkojen. Diese Zwergpyramiden-Levkojen sind prachtvoller Beetschmuck. Sie bringen einen sehr hohen Prozentsatz gefüllt blühender. — Aussaat für Frühjahrsblüher September bis Januar, für Herbst- und Winterblüher Juni bis August. Höhe 20 cm.

- 8650 Schneeflocke, reinweiß mit Lackblatt
- 8655 Rosa Teicher, zartrosa
- 8659 Käthe Teicher, porzellanblau
- 8665 Frau Marie Teicher, zartlachsrosa
- 8670 Rita Blossay, Apfelblüte
- 8673 Rheingold, klares Goldgelb
- 8661 Rubin, feingrat, etwas höher
- 8667 Saphir, tiefdunkelblau
- Obige Sorten 10 g RM 9,80 500 Korn RM 1,40 1 Port. RM 0,50
- 8675 Prachtmischung 10 g RM 9,— 500 Korn RM 1,30 1 Portion RM 0,48

Gloria Levkojen

Die Gloria-Levkoje ist eine etwas niedrigere Form der einstängligen Excelsior-Levkoje. Straffer, einstängliger Bau mit einer schönen langen Rispe, so daß die Pflanze im Aufbau einer Hyazinthe gleicht. Die Pflanze wird 30 bis 40 cm hoch und ist ausgezeichnet zum Schnitt wie für Töpfe.

- 8613 Gloria, leuchtend blutrot
- 8626 Gloria Atlasrosa, zart atlasrosa im Aufblühen, im Verblühen färben sie sich malvenrosa.
- Vorstehende Sorten 5 g RM 5,75 500 Korn RM 1,70 1 Portion RM 0,50
- 8627 Gloria Altrosa oder antikrosa, sehr früh blühend 5 g RM 6,— 1 Portion RM 0,50
- 8614 Gloria Weiß, Neuheit 1940, herrliches Seitenstück zu obigen Sorten, reinweiß, im Verblühen sich leicht rosa färbend 1 Portion RM 0,75

Mammut-Excelsior-Levkojen

hervorragende neue Rasse, noch größere Rispen, 30 cm, als Excelsior, einstänglig. Höhe 65 bis 75 cm. Hervorragende Treibsorte.

- 8630 Brillantrosa, mit Kupfertön
- 8634 Malmaisonrosa, herri. Farbe
- 8635 Weiß mit rosa Schein
- 8638 Karmesin
- 8639 Kupferscharlach
- 8641 Mondlicht, hellgelb
- 8642 Illusion, leuchtend rubinrot
- Vorstehende Farben je 5 g RM 5,50 500 Korn RM 1,60 1 Portion RM 0,50
- 8645 Mischung aller obenstehenden Farben 5 g RM 5,20 500 Korn RM 1,50 1 Portion RM 0,50

Excelsior-Sommerlevkojen

einstänglig, hochwachsend (Riesen-Stangen). Diese Rasse kann man, da einstänglig wachsend, enger pflanzen. Höhe 60 bis 70 cm. Für Schnittzwecke außerordentlich wirkungsvoll. Die großen Rispen geben prächtige Sträuße. Hervorragende Treibsorte.

- 8610 Schneeweiß 8616 Hellblau
- 8611 Rosa 8620 Chamäisrosa
- 8612 Karmesin 8625 Silberilla. Prächtige Farbe
- 8615 Dunkelblau
- Vorstehende Farben je 5 g RM 5,20 500 Korn RM 1,50 1 Portion RM 0,50
- 8618 Alle Farben gemischt 5 g RM 4,90 500 Korn RM 1,40
- 8619 Alle Farben gemischt 5 g RM 4,90 500 Korn RM 1,40

3 herrliche Neuzüchtungen

NEU!

- 8617 Silberrosa. Eine aparte zarte Binfarbe, ein zartes malvenfarbiges Lila, das dem Ton von Silberrosa entspricht 5 g RM 6,60 500 Korn RM 2,— 1 Portion RM 0,60
- 8621 Balls Blau. Neuzüchtung aus Amerika, dunkelviolett-blau, schönste blaue Schnittsorte 5 g RM 9,60 500 Korn RM 2,90 1 Portion RM 0,75
- 8624 Karminrosa. 5 bis 6 Stück dieser Form geben einen wirkungsvollen Strauß und sind eine Zierde in der Vase. Karminrosa ist eine frische, gern gesehene Farbe 5 g RM 6,60 500 Korn RM 2,— 1 Portion RM 0,60

Bismarck-(Perfektion-) Sommerlevkojen

Diese Sorte ist von sehr kräftigem pyramidenförmigen Bau, hat starke und lange, mit großen Blumen besetzte Blütenstängel; erreicht bei Landkultur eine Höhe von 80 cm. Ihre Blühwilligkeit, auf großer Gesundheit und Wüchsigkeit der Sorte beruhend, der hohe Prozentsatz des Gefülltblühens, die prächtigen großen Blumen sichern dieser Sorte nicht nur bei Fachleuten, sondern auch bei allen Blumenliebhabern eine günstige Aufnahme. Sie sind, im August gesät, Winterblüher. (Siehe Bild unten.)

- 8760 Reinweiß 8775 Karmesin 8782 Leuchtend lachsrosa
- 8765 Kanariengelb 8776 Dunkelblau 8784 Kupferscharlach
- 8770 Chamäis 8777 Fleischfarbe 8787 Silberilla
- 8773 Hellblau 8780 Rosa
- Vorstehende Farben je 10 g RM 4,60 500 Korn RM 0,75 1 Portion RM 0,36
- 8785 Prachtmischung 10 g RM 4,— 500 Korn RM 0,65 1 Portion RM 0,36



Bismarck-Sommerlevkojen Prachtmischung Nr. 8785 1 Port. 0,36

8790 Levkojen beste Schnittsorten aller Gattungen gemischt 10 g RM 3,20 1 Portion RM 0,32

Dresdener Sommerleukojaen

Immerblühende

Die Dresdener Sommerleukoja ist eine besonders zur Freiland-Kultur geeignete Rasse, die zum Schnitt wegen ihrer lockeren Blütenrispen sehr gut geeignet ist. Höhe 60 cm.

8590 Hermosa , eigenartig, helles Hermosa-Rosa, in Altrosa übergehend	8600 Schneeweiß
8595 Dunkelblau mit violetterm Ton	8601 Apfelblüte
8596 Fleischfarbe	8602 Blutrot
8597 Leuchtend purpurkarmin	8603 Helblau
8598 Rosa	8604 Chamois
8599 Kanariengelb	8605 Kaiserin Augusta
Vorstehende Farben je 10 g RM 4,— 500 Korn RM 0,65 1 Portion RM 0,36	8606 Viktoria , silberlila
Alle Farben in Prachtmischung 8607 1 Portion RM 0,33	
8608 500 Korn RM 0,53 8609 10 g RM 3,20	

Frühblühende großblumige Winterleukojaen Nizzaer Riesen

Diese prachtvolle Leukoja ist für den Blumenliebhaber wie geschaffen, indem sie, je nach der Kultur, Sommer- wie Winterblüher ist. Sie ist von kräftigem Wuchs, wird bei guter Kultur bis 70 cm hoch, und ihre Hauptblütenstängel erreichen eine Länge von 30 cm. Die einzelnen Blumen sind sehr groß, die Blütenstände locker gestellt. Ausgepflanzt eignet sich diese Sorte ganz vorzüglich zum Schnitt. Kultur 10 oder 11. Siehe S. 46.

9365 Rosa , großblumig	9375 Monaco , karmesinrot
9366 Parmavellchen , zartes Blau	9378 Mandelblüte , Blumen sehr groß, schön gebaut, zartfleischfarbig geönt
9370 Reinweiß	9380 Sommernacht , dunkelviolett
9371 Monte Carlo , kanariengelb	9382 Schöne v. Neapel , kuppelförmig
9372 Schöne von Nizza , zartfleischfarbigrosa mit starkem Wohlgeruch	9384 Koralle , neu, herrl. mod. Farbe, dunkles Korallenrot mit zartgelber Mitte
9373 Fiederfarben , lila	
9374 Königin Alexandra , zartlilarosa	
Vorstehende Sorten je 10 g 4,60 500 Korn 0,65 1 Port. 0,38	

Goldlack (Cheiranthus)

Allel amarillo — Goivo amarelo — Arany máj — Chyr — Lat petnotwiatowy. Kultur 11 und 13. Seite 46

Gefüllter Buschlack

Kultur 11

a) Hoher. Höhe 50 cm

9660 Braun 10 g 1 Port. RM 8,40	9662 Gelb 10 g 1 Port. RM 8,40
9670 Hoher Buschlack, gemischt 10 g RM 7,20 1 Portion RM 0,40	

b) Zwerg-Buschlack. Höhe 30 cm

9680 Braun 10 g 1 Port. RM 11,—	9682 Gelb 10 g 1 Port. RM 11,—
9685 Zwerg-Buschlack, gemischt 10 g RM 9,60 1 Portion RM 0,48	

Gefüllter Stangenlack

a) Hoher. Höhe 60 bis 70 cm

9700 Braun 10 g 1 Port. RM 8,40	9701 Schwarzbraun , echt, der dunkelste 10 g 1 Port. RM 8,40 0,45
9704 Gelb 10 g 1 Port. RM 8,40	
9710 Hoher Stangenlack, gemischt 10 g RM 7,20 1 Portion RM 0,40	

b) Zwerg-Stangenlack. Höhe 30 bis 35 cm

9730 Zwerg-Stangenlack, gemischt 10 g RM 9,80 1 Portion RM 0,48	
9760 Alle gefüllt blühenden Lacksorten gemischt 10 g RM 6,— 1 Portion RM 0,40	

Einfacher Goldlack

Überdauert unsere Winter meistens ohne Schutz, blüht sehr zeitig im Frühjahr in den schönsten Farben; ist gleich gut geeignet für Gruppen und Rabatten, die niedrigen und die Treibsorten auch für Topfkultur. Aussaat im Juni ins kalte Mistbeet oder in Töpfe. Nach dem Aufgang pikiert man die Pflänzchen, und wenn kräftig geworden, pflanzt man sie entweder gleich an Ort und Stelle oder auf Vorratsbeete, von wo sie im September auf ihren Standort kommen. Die mit + bezeichneten sind die besten zum Treiben. Höhe 40 bis 50 cm. Kultur 13. V—VI

9800 Blutrot	9804 Aurora , Karmin auf Chamolis, Knospen scharlach
9810 Rubin , violettblau	9815 + Goldkönig , frühblüh. goldgelb, schönste gelbe Sorte
9824 + Frühster schwarzbrauner Dresdener Treib-	9827 + Berliner Treib- , leucht. braun, großblumig, halbhoch
9830 + Königsberger Treib- , dunkelbraun, sehr großblumig, kräftig, buschig. Vorstehende Sorten kosten 10 g RM 0,60 1 Portion RM 0,18	9832 + Goliath , Landsamen, sehr preiswert, sonst wie 9834 10 g RM 0,70 1 Portion RM 0,20
9834 + Goliath . Hauptsächlich zur Topfkultur, ist diese Sorte die schönste von allen. Die leuchtend braunroten, großen Blumen sind oft golden geädert. Goliath verzweigt sich reich und bildet infolgedessen wahre Prachtpflanzen, die in ihrer Schönheit die gefüllten Lacksorten noch überstrahlen. Samen nur von ausgesuchten Topfpflanzen geerntet 10 g RM 3,80 1 Portion RM 0,35	

Goliath Fortschritt, purpurviolett, sehr große Blüten

9835 Goliath Fortschritt , purpurviolett, sehr große Blüten 10 g RM 1,20 1 Portion RM 0,25	9837 Scharlach-Kaiser , herrliche neue Sorte mit karmesinscharlachroten Blüten 10 g RM 2,80 1 Portion RM 0,30
9838 Hamlet , glänzend goldorange, herrlich leuchtende Farbe 10 g RM 2,— 1 Portion RM 0,25	9836 Bronzekönig (Cheiranthus kewensis) , blüht schwefelgelb auf und geht in Orangegelb oder Purpurviolett über, winterblühend, 75 cm 10 g RM 4,60 1 Portion RM 0,35
9840 Einfacher Goldlack, Heineemanns Prachtmischung aller abenstehenden Sorten 10 g RM 0,50 1 Portion RM 0,18	9842 Ein Sortiment von 5 d. schönsten einfachen Lacksorten je 1 Port. (5 Port.) RM 0,60
9818 Kanariengelber niedrig. Zwerg- 20 cm 10 g RM 1,— 1 Portion RM 0,21	9820 Blutroter niedriger Zwerg- (Heineemann), 20 cm. Prachtige neue, niedrige Sorte, die sich durch die wirklich blutrote Färbung der Blumen auszeichnet 10 g RM 1,— 1 Portion RM 0,22
9822 Frühster schwarzbrauner niedriger Zwerg- 10 g RM 1,— 1 Portion RM 0,22	9823 Niedrige Zwerg-Spielarten . Viele Farben niedriger Sorten in Mischung 10 g RM 0,80 1 Portion RM 0,20
9835 Goliath Fortschritt , purpurviolett, sehr große Blüten 10 g RM 1,20 1 Portion RM 0,25	9837 Scharlach-Kaiser , herrliche neue Sorte mit karmesinscharlachroten Blüten 10 g RM 2,80 1 Portion RM 0,30
9838 Hamlet , glänzend goldorange, herrlich leuchtende Farbe 10 g RM 2,— 1 Portion RM 0,25	9836 Bronzekönig (Cheiranthus kewensis) , blüht schwefelgelb auf und geht in Orangegelb oder Purpurviolett über, winterblühend, 75 cm 10 g RM 4,60 1 Portion RM 0,35
9840 Einfacher Goldlack, Heineemanns Prachtmischung aller abenstehenden Sorten 10 g RM 0,50 1 Portion RM 0,18	9842 Ein Sortiment von 5 d. schönsten einfachen Lacksorten je 1 Port. (5 Port.) RM 0,60
9818 Kanariengelber niedrig. Zwerg- 20 cm 10 g RM 1,— 1 Portion RM 0,21	9820 Blutroter niedriger Zwerg- (Heineemann), 20 cm. Prachtige neue, niedrige Sorte, die sich durch die wirklich blutrote Färbung der Blumen auszeichnet 10 g RM 1,— 1 Portion RM 0,22
9822 Frühster schwarzbrauner niedriger Zwerg- 10 g RM 1,— 1 Portion RM 0,22	9823 Niedrige Zwerg-Spielarten . Viele Farben niedriger Sorten in Mischung 10 g RM 0,80 1 Portion RM 0,20
Einjähriger Goldlack einfachblühend. 30 cm. VII—VIII	
Sämlinge der nachstehenden Sorten blühen im Aussaatjahre und werden wie die Sommerleukojaen behandelt. Kultur 10	
9880 Frühster Pariser , hellbraun	9881 Frühster blutroter
9884 Edelstein , gelb, prächtig goldgelb	9888 Einjähriger einfacher, gemischt Obige Sorten je 10 g RM 0,60 1 Port. RM 0,20
Gefüllter einjähriger Goldlack „Frühwunder“	
Besonders frühblühende Rasse. Braucht von Aussaat bis zur Blüte nur etwa 4 1/2 Monate. Aussaat im Herbst bringen im Winter und im zeitigsten Frühjahr im Kaltheus oder kalten Kasten blühenden Goldlack. Frühwunder wird 1/2 m hoch, bildet eine starke Mittelrispe mit Seitentrieben. Kultur 10 oder 11	
9900 Mischung vieler Farben , wie kanariengelb, braun, primelgelb, violett, goldgelb mit Braun 5 g RM 2,50 1 Portion RM 0,35	

9383 Zarte Schöne , neu, weiß, mit zartrosa Hauch, apfelblütenfarbig 5 g RM 2,80 500 Korn RM 0,80 1 Portion RM 0,40	9385 Frühblühende großblumige Winterleukojaen Nizzaer Riesen, schöne Mischung 10 g RM 3,70 500 Korn RM 0,50 1 Portion RM 0,35. Die schönsten Schnittblumen für den Winter. Lange Blütenrispen mit großen dickgefüllten Blüten.
Herbstleukojaen . Kultur wie Sommerleukojaen. Als Herbstblüher kultiviert man sie am besten in Töpfen. Höhe 40 cm. Kultur 12	
8850 Alle Farben gemischt 10 g RM 9,80	8856 " " " 500 Korn RM 1,30 10 g RM 9,80

Großbl. Erfurter Winterleukojaen 50 bis 60 cm

9162 Weißer Dame . Die Pflanzen bilden starke Hauptrispen, die sich in vielen Trieben kandelaberförmig verzweigen, dicht besetzt mit großen Blüten von schneigem Reinweiß	9172 Kaiserin Elisabeth , leuchtend karmesinrosa	9171 Kupferrot
9168 Fleischfarbe 9170 Violett	9175 Zephir , zartlavendelblau, eine zarte, liebliche Binfarbe. Vorstehende Farben 5 g RM 4,50 1 Portion RM 0,50	
9163 Ruhm von Elberfeld, weiß , gehört zu den besten Winterblühern und ist wertvoll für den Schnitt	9166 Rosa (Deutscher Fleiß) Obige Sorten je 5 g RM 4,50 1 Portion RM 0,50	
9173 Königin Astrid , leuchtend karmesinrot, prachtvolles Gegenstück zu Weißer Dame und Kaiserin Elisabeth 500 Korn RM 1,50 1 Portion RM 0,50	9185 Prachtmischung 5 g RM 4,— 1 Portion RM 0,45	
9190 Ein Sortiment von 5 Farben je 1 Portion (5 Portionen) RM 1,80		

Zwerg-Kugel-Winterleukojaen

vorzüglich für Topfkultur, Höhe 20 cm

9252 Gemischt 1 Portion RM 0,50	9258 Gemischt 5 g RM 4,20
--	----------------------------------



Nachfolgende besonders schöne Schnittsorten — ausgezeichnet durch lange Stiele, Größe und Schönheit der Blumen, prachtvolle Farben — sind außerhalb ihrer Klassenzugehörigkeit, also nur in Hinsicht auf ihre besondere Eignung, zusammengefaßt. IX—X.

10108 Aurora-Aster „Herbstsonne“ . Die Aurora- oder Paradies-Aster werden 75—80 cm hoch, wachsen kräftig und verzweigt und bringen auf langen festen Schnittstielen große gelockte Blumen mit goldgelb gerährter Mitte. Herbstsonne ist zart lilarosa mit goldgelber Mitte. 10 g RM 5,60 1 Portion RM 0,40	10104 Aurora-Aster , fliederfarben mit gelber Mitte 10 g RM 4,— 1 Portion RM 0,35
10110 Aurora Gold (Goldkissen-Goldherz) , Wuchs wie obige Aurora-Aster, Blume goldgelb, Mitte vollkommen gerührt 10 g RM 2,80 1 Portion RM 0,30	10112 Goldball , 60 bis 70 cm hohe Sorte, lange Stiele, mit großen gelben Blüten, sehr haltbare Schnittblume, die schönste gelbe Aster 10 g RM 3,20 1 Portion RM 0,32
10115 Goldgarbe , weikefreie amerikanische Neuheit, goldgelb-dahlgelbe, sehr langstielig, hervorragend schöne gelbe haltbare Schnittsorte 10 g RM 4,— 1 Portion RM 0,33	10116 Gelbe Schönheit , 40 cm hoch, mit tiefgelben, chrysanthemum-ähnlichen Blumen, die gut gefüllt ihre Farbe halten 10 g RM 9,— 1 Portion RM 0,50
10118 Lavendel , 40 bis 50 cm hoch, aufrechtwachsend wie die Kommet-Aster, ebenso die Blumen, deren Farbe ein schönes Silberlila ist, das beim Verblühen in ein Hell-lavendel übergeht 10 g RM 3,20 1 Portion RM 0,32	10120 Los Angeles , verbesserte kalifornische Riesen-Aster, früher als diese blühend, größere, besser gefüllte Blumen, lange Schnittstiele, zart fleischfarbigrosa 10 g RM 5,60 1 Portion RM 0,40
10122 Meister-Schnitt-Aster Sonnenstrahl . Reines leuchtendes Gelb. Die Blumen sind edel, strahlenförmig gebaut wie manche Chrysanthemen-Sorten, 50 bis 60 cm hoch. Schönste gelbe Schnittaster 10 g RM 5,60 1 Portion RM 0,40	10124 Meister-Schnitt-Aster Nürnberg , herrliche Neuheit, die Pflanze baut sich wie die Aster Sonnenstrahl, 50 bis 60 cm hoch, die Blumen sind auch wie diese strahlenförmig und wirken sehr elegant. Im Erblühen ist die Farbe hellgelb und geht bei Vollblüte in ein schönes Chamoisrosa über, dann der Sorte Jugend ähnelnd 10 g RM 6,— 1 Portion RM 0,60
10125 Malmalsonrosa , Kommet-Aster ähnliche Blume, schöne Farbe, 50 bis 60 cm hoch 10 g RM 2,80 1 Portion RM 0,30	10126 Unschuld , dahlienblütige reinweiße, neu, eigenartige Blumenform, 40 bis 50 cm hoch 10 g RM 4,60 1 Portion RM 0,35
10130 Ambra, Neuheit 1939 Helles Ambragegelb mit Chamoisönen im Grund. Dick gefüllte, abgeschnittene lange haltbare Blume 10 g RM 0,60 1 Portion RM 0,60	10127 Malmalson Riesen , neue Prachtssorte von aufrechtem Wuchs, 90 cm hoch, mit riesigen, lockeren, gutgefüllten zartrosa Blumen 10 g RM 1,10 1 Portion RM 0,25
10128 Weißer Riesen , wie 10127 und 10132, neue stark und aufrecht wachsende Prachtssorte, 90 cm, mit herrlichen, reinweißen Blumen 10 g RM 1,60 1 Portion RM 0,28	10132 Rote Riesen , welkeresistent, 70 bis 80 cm, aufrechtwachsend, robust, große gefüllte Blumen, leuchtend karmesinrot 10 g RM 2,20 1 Portion RM 0,30
10134 Balls Purpur, neu , leuchtendes Purpur, früher blühend	10136 Balls Tiefrosa, neu , schönstes leuchtendes Rosa, frühblühend
10137 Rubin Rose , neue herrliche Farbe, rubinrot, große gelockte Blumen auf langen Schnittstielen, 80 cm 10 g RM 5,40 1 Portion RM 0,40	10139 Rubin (Herzblut) , 60 bis 70 cm hoch, verzweigter Wuchs, lange Stiele, gut gefüllte Blumen von einer in Asten seltenen leuchtend scharlach- bis blutroten Farbe; sehr gesuchte Schnittsorte, welkeresistent 10 g RM 1,80 1 Portion RM 0,28

Ausschnitt aus Heineemanns Asternfeldern. REINA MARGARITA — RAINHA MARGARIDA — OSZIOROZSA — ASTRY

Kultur der Aster Aussaat März-April ins Mistbeet (in Töpfe oder Kästen im Zimmer). Bis zum Aufgehen bleiben die Mistbeete geschlossen (die Töpfe in der Stube bedeckt man mit einer Glasscheibe oder starkem Papier). Bei Kälte wird zugedeckt; bei starker Sonne schattiert. Nach Aufgang gewöhnt man die Pflänzchen an die Luft, hält sie unkrautfrei, ist vorsichtig mit dem Gießen; hierbei schadet, namentlich Junganslingen, jedes Zuviel. Sobald sie ihre charakteristischen Blätter haben, nimmt man bei günstiger Witterung die Fenster ganz ab. Die zu verwendende Erde soll gute Gartenerde sein, mit etwas feinem Sand und Mistbeerde vermischt. Das Mistbeet darf nur mäßig warm sein. Die hohen Asternsorten brauchen längere Entwicklungsdauer und werden zuerst ausgesät. Der empfindliche Asternsamen keimt nicht jedes Jahr gleich gut. Die Pflanzweite der hohen Astern beträgt etwa 40 cm, bei niedrigeren nur etwa 20 cm. Kultur 6.

I. Hohe Sorten

10148 Weißer Ball , 60 bis 70 cm hoch, ganz hervorragende Verbesserung der weißen amerikanischen Busch-Aster, herrliche, große, dichtgefüllte, sehr haltbare Blumen auf langen Schnittstielen. Die schönste weiße Schnittaster 10 g 2,60 1 Portion 0,30	10144 Lachskönigin , leuchtendes Rosa, mit Lachston, 45—50 cm 10 g RM 2,80 1 Portion RM 0,30
10160 Sada-Yakko , fleischfarbigrosa großblumig, spätblühend, 50 cm 10 g RM 1,80 1 Portion RM 0,25	10170 Schnittastern in Mischung 10 g 2,20 1 Portion 0,30
10150 Rosen-Aster Jugend . Diese neue Schnittaster hat den Wuchs und den Bau einer Rosen-Aster, die Blumen sind aber fester, mehr in der Art einer Viktoria-Aster. Rosen-Aster „Jugend“ ist daher abgeschnitten auch von außerordentlich großer Haltbarkeit, worin sie die Sorten mit gewellten Blumen weit übertrifft. Die Farbe ist ein schwer zu beschreibendes helles Inkarnatrosa mit Chamois- und lachs-Tönen unterlegt. Die zarten Lachs- und Chamois-Farbenzusammenstellung. Besonders reizvoll ist das Farbenspiel, wenn man die Blume im Licht bewegt und jeder Farbton anders schillert. Starke, steife Stiele, lange Haltbarkeit der abgeschnittenen Blumen und die neuartige ansprechende Farbe machen diese neue Aster zu einer begehrten Schnittsorte 10 g RM 6,— 1 Portion RM 0,40	



Schale mit Blumen der Rosen-Aster „Jugend“, Nr. 10150 10 g RM 6,— 1 Portion RM 0,40

Großblumige Rosen-Astern. Durch eine Reihe von Neuzüchtungen von großem Wert jetzt wieder sehr beliebt gewordenen 50 bis 60 cm hohe Rasse, die vorzüglich zum Schnitt ist

- 10140 **Leuchfeuer**, 40 bis 50 cm hoch, Bau der Viktoria-, Blumenform der Rosenaster, leuchtend dunkelscharlach mit hellerer Mitte, außerordentlich wirkungsvoll. Feste Stiele 10 g **3,20** 1 Port. **0,35**
- 10141 **Rosenknospe**, Bau der Blumen wie Leuchfeuer, Farbe schönes kräftiges Rosenrot, 40 bis 50 cm 10 g **RM 3,—** 1 Portion **RM 0,30**
- 10142 **Dr. Dürr**, gelbe pannonienblütige, 45—50 cm 10 g **3,20** 1 Port. **0,30**
- 10143 **Gloria**, feurig hochpurpurrot mit leuchtend scharlachroter Mitte 10 g **RM 3,20** 1 Portion **RM 0,32**
- 10150 **Jugend**. Abbildung und Beschreibung siehe vorige Seite
- 10155 **Silberrosa**, helles silbriges Rosa mit leicht lila Schein 10 g **RM 3,20** 1 Portion **RM 0,32**
- 10156 **Brilliantkarmin**, schöne lebhaft Farbe 10 g **3,20** 1 Port. **0,32**
- 10157 **Chamois**, aparte Binfarbe, hell chamois mit fleischfarbig-rosa Schein und gelbem Ton nach der Mitte 10 g **9,—** 1 Port. **0,40**
- 10162 **Rosen-Astern in Mischung** 10 g **RM 2,60** 1 Portion **RM 0,30**

Kalifornische Riesen-Astern

Neue Sorte eines berühmten kalifornischen Blumenzüchters; ist beinahe ein Chrysanthemum. Sie ist Herbstblüher; der Wuchs ist außerordentlich kräftig; die Pflanze bringt 40 bis 60 cm lange derbe Schnittstiele, auf denen ohne weitere Verzweigungen eine Riesenblume von dem bekannten elegant und locker gewellten Typ der Kommet- oder Hohenzollern-Aster-Blume sitzt. Die abgeschnittenen Blumen sind sehr haltbar und vertragen auch, wie in Amerika ausprobiert, Versand auf die weitesten Strecken. Die Blumen halten 12 bis 15 cm im Durchmesser. Die folgenden treu fallenden Farben sowie Mischung davon sind jedem, der nach guten Herbstblumen sucht, warm zu empfehlen: VIII—X.

- 11368 **Reinweiß** 11370 **Pfirsichblüte** 11371 **Hellblau**
- 11372 **Dunkelblau** 11373 **Karminrosa** 11440 **Apfelblüte**
- 11442 **Karmin**
- Vorstehende Sorten 10 g **RM 4,60** 1 Port. **RM 0,35**
- 11369 **Prachtmischung** 500 Korn **0,80** 10 g **4,—** 1 Port. **0,35**

Amerikanische Schönheits-Astern

In Amerika außerordentlich beliebte Rasse, Verbesserung der amerikanischen Busch-Aster. Sie ist eine spätblühende Rasse, die von Anfang September bis zum Frost blüht und, das Wertvollste an ihr, enorm lange Stiele hat. Die Blumen sind groß und gut gefüllt. 80—90 cm. IX—X.

- 11950 **Prachtmischung** 500 Korn **0,50** 10 g **RM 2,20** 1 Portion **RM 0,28**
- 11951 **Feenkönigin, hellblau**, zart und gefällig 11958 **Leuchtend rosa**, heller als karminrosa
- 11953 **Karminrosa** 11959 **Fleischfarbigrosa**, ganz zartrosa Hauch auf weißem Grund
- 11954 **Karmesin**
- 11955 **Lavendelfarben** 11960 **Weiß**
- 11956 **Pfirsichblüte**, sehr aparte zarte Farbe 11962 **Tiefblutrot**, Vorstehende Sorten je 10 g **RM 2,60** 1 Portion **RM 0,30**
- 11957 **Dunkelblau** (purpurviolett) 10 g **RM 2,60** 1 Portion **RM 0,30**
- 11965 **1 Sortiment von fünf Farben** **RM 1,20**



Amerikanische Schönheits-Aster, Prachtmischung Nr. 11950 1 Portion RM 0,28

Welkeresistente Astern

NEU!

Bekanntlich werden oft Astern von einer noch nicht vollkommen erforschten Krankheit, der Asternweike befallen, die ihr vorzeitiges Absterben verursacht. In Amerika ist es gelungen, widerstandsfähige sogenannte resistente Sorten heranzuzüchten. Sie sind sehr wüchsig und ich empfehle, Versuche damit zu machen, besonders da wo Astern sonst nicht gedeihen wollen.

- 10132 **Schnitt-Aster Rote Riesen-, welkeresistente** 10 g **RM 2,20** 1 Portion **RM 0,30**
- 10139 **Schnitt-Aster Rubin, welkeresistente** 10 g **RM 1,80** 1 Portion **RM 0,28**

Welkeresistente Aster Königin der Hallen

Entspricht der Pariser Marktaster Nr. 13630

- 13480 **Fleischfarben** 13481 **Dunkelblau** 13482 **Weiß**
- 13483 **Scharlach** 13484 **Hellblau** 13485 **Karmesin**
- 13486 **Pfirsichblüte** 13487 **Leuchtend Violett**
- Vorstehende Farben 10 g **RM 2,50** 1 Portion **RM 0,30**
- 13500 **Prachtmischung** 10 g **RM 2,20** 1 Portion **RM 0,30**

Welkeresistente hohe Kommet-Astern

Entspricht den Riesen-Komet-Astern Nr. 11330—11367, wird aber höher, 75 cm, die Blumen sind etwas kleiner. Sehr wüchsig Rasse. VIII—IX.

- 11300 **Weiß** 11312 **Lachskönigin**, zart lachsrosa
- 11303 **Karmin**
- 11306 **Jllusion**, eigenartiges Rosa, aprikosenfarbene Pastelltöne 11315 **Hellblau**
- 11309 **Leuchtend rosa**, Vorstehende Farben 10 g **RM 2,20** 1 Portion **RM 0,28**
- 11318 **Orchidee, neu**, schönes Lavendellila 10 g **RM 2,80** 1 Portion **RM 0,30**
- 11324 **Prachtmischung** 10 g **RM 2,—** 1 Portion **RM 0,28**

Welkeresistente Straußenfeder-Aster

Entspricht den Straußenfeder-Astern Nr. 11200—11230, 75 cm. VIII—IX.

- 10191 **Weiß** 10195 **Hellblau**
- 10192 **Karmin** 10196 **Dunkelblau**
- 10193 **Dunkelrosa** 10197 **Mandelblüte**
- 10194 **Zartrosa**, Jede Farbe 10 g **RM 2,60** 1 Portion **RM 0,30**
- 10190 **Prachtmischung** 10 g **RM 2,20** 1 Portion **RM 0,28**

Welkeresistente amerikanische Schönheits-Aster

Entspricht den amerikanischen Schönheits-Astern, Nr. 11950—11965, 80—90 cm, IX—X.

- 10180 **Weißer Ball**, reinweiß 10 g **RM 3,20** 1 Portion **RM 0,35**
- 10181 **Feenkönigin, hellblau**
- 10182 **Karmesin**
- 10183 **Lavendelfarben**
- 10184 **Dunkelblau**
- 10186 **Fleischfarbig, rosa** 10 g **RM 2,80** 1 Portion **RM 0,30**
- 10187 **Tiefblutrot** 10 g **RM 3,20** 1 Portion **RM 0,35**
- 10189 **Dunkelrosa** 10 g **RM 4,—** 1 Portion **RM 0,35**
- 10115 **Goldgarbe**, goldgelb. 10 g **RM 3,—** 1 Portion **RM 0,30**
- 10185 **Prachtmischung** 10 g **RM 3,—** 1 Portion **RM 0,30**

Welkeresistente amerikanische Crego-Aster

Sehr wüchsig in Amerika beliebteste Rasse, 75—80 cm hoch, lange Stiele, große, gut gefüllte, gewellte Blumen, verzweigter Wuchs. IX.

- 11110 **Blaue Flamme**, dunkelblau 11119 **Rosa** 11124 **Karmesin**
- 11113 **Dunkelrosa** 11128 **Hellblau**
- 11116 **Weiß** 11134 **Enchanté**, lachsrosa
- 11118 **Cattleya, neu**, eigenartige lila Orchideenfarbe
- Vorstehende Sorten 10 g **RM 2,60** 1 Portion **RM 0,30**
- 11100 **Prachtmischung** 10 g **RM 2,20** 1 Portion **RM 0,30**

Welkeresistente amerikanische Busch-Aster

Entspricht der bekannten amerikanischen Busch-Aster, Nr. 11900—11930

- 11800 **Azurblau**, hellblau 11814 **Hellrosa**
- 11803 **Rosa** (Muschelrosa) 11816 **Karmin**
- 11805 **Pfirsichblüte** 11820 **Sensation**, scharlach
- 11808 **Weiß** 11824 **Dunkelblau**
- 11828 **Kupferrosa**
- Vorstehende Sorten 10 g **RM 2,—** 1 Portion **RM 0,25**
- 11840 **Prachtmischung** 500 Korn **0,50** 10 g **1,80** 1 Port. **0,25**

Mit Ihrem **welkefreien Asternsamen** war ich sehr zufrieden. Seit 5 Jahren gingen mir sämtliche Asternpflanzen ein trotz sorgfältigster Pflege und Bodenverbesserung. Voriges Jahr hatte ich das erste Mal wieder ein großes Beet Ihrer welkefreien Straußenfederastern, welche uns viel Freude bereiteten und die Bewunderung und den Neid anderer Gartenbesitzer erregten. Es ist nicht eine einzige Pflanze eingegangen und wir haben bis Mitte November blühende Astern gehabt. 18. 1. 1938 Clara Biggen, Frauendorf, Bergstr.

Heinemanns pannonienblütige Riesen-Mammut-Astern

Diese neue spätblühende Asternsorte trägt große dichtgefüllte, pannonienblütige Blumen auf langen, sehr starken Schnittstielen. Eine haltbare ausgezeichnete Schnittaster. IX—X.

- 11980 **Schwanendünen**, reinweiß 500 Korn **RM 0,50**
- 11982 **Rosenknospe**, schönes reines Rosenrot 10 g **RM 4,—**
- 11985 **Mädchenerröten**, zartfleischfarbigrosa 1 Portion **RM 0,35**
- 11987 **Pfirsichblüte**, pfirsichblütenrosa
- 11990 **Feenkönigin**, lichteimelblau
- 11992 **Mariner** marineblau
- 11993 **Silberrosa**
- 11995 **Mischung** vorstehender Farben 10 g **RM 3,20** 1 Port. **RM 0,30**

Heinemanns Riesen-Hohenzollern-Astern

60 cm hoch, Bau pyramidenartig verzweigt. Im Bau der Blume der Riesen-Komet-Aster ähnlich, mit größeren, reicher gelockten Blumen. Ausgezeichnet für den Schnitt; sie sieht einer Schaublume eines großen japanischen Chrysanthemums zum Verwechseln ähnlich. Der Straußenfeder-Aster an Größe bedeutend überlegen. VIII—IX.

- 11374 **Prachtmischung** 500 Korn **RM 0,50**
- 11375 " 1 Portion **RM 0,28**
- 11376 " 10 g **RM 2,—**
- 11377 **Ein Sortiment von 5 der schönsten Farben** (5 Port.) **RM 1,—**
- 11378 **Reinweiß** 11387 **Zartrosa** 11392 **Dunkelblau**
- 11379 **Karmesin** 11389 **Scharlach** 11393 **Terrakotta**
- 11380 **Leuchtend** 11390 **Kranprinz** 11394 **Lasurblau**
- 11381 **lachsrosa** 11391 **brillantrosa** 11395 **Weiß mit rosa Schein**
- 11382 **Rosa** 11391 **Hellblau**
- 11384 **Silberilla**
- Vorstehende Farben 10 g **RM 2,30** 1 Portion **RM 0,30**

Straußenfeder-Astern

Sehr reich blühende langstielige Schnittaster mit großen lockeren Blumen (70 cm). VIII—IX.

- 11200 **Prachtmischung** 10 g **RM 1,40** 1 Portion **RM 0,25**
- 11205 **Indianerhäuptling**, eigenartige, kupferbronzene Farbe, sehr apart 11213 **Dunkelblau** 11215 **Weiß**
- 11206 **Gloriosa, feurig hell** 11217 **Weiß, später rosa**
- 11207 **Rosa** 11220 **Scharlach**
- 11209 **Lasurblau** 11221 **Silberrosa**
- 11210 **Hellblau** 11225 **Karmesin**
- Vorstehende Sorten 10 g **RM 1,60** 1 Portion **RM 0,25**
- 11208 **Marktkönigin, lachsrosa**, neue aparte Tönung 10 g **RM 2,80** 1 Portion **RM 0,30**
- 11229 **Weißer Riesen oder Mont Blanc**, riesenblumige reinweiße Verbesserung von 11215
- 11230 **Schneeberg**, reinweiß, großblumige runde, volle, feingefiederte Blume
- 11202 **Bajazzo, NEUHEIT!** Karminrot mit weiß gestreift, eigenartige und wirkungsvolle Farbenzusammensetzung. Vorstehende drei Sorten 10 g **RM 4,—** 1 Portion **RM 0,35**

Heinemanns Riesen-Komet-Astern

60 cm hoch, mit prachtvoll gewellten lockeren Blumen und aufrecht geschlossenem Bau. Eine neue großblumige, prachtvolle Rasse, die ihrer eleganten Blumenform und ihres Blütenreichtums wegen die wärmste Empfehlung verdient. VIII—IX.

- 11330 **Schönste Farben gemischt** 1 Portion **RM 0,25**
- 11332 " 500 Korn **RM 0,50**
- 11336 " 10 g **RM 1,60**
- 11340 **Ein Sortiment von 5 Farben** (5 Portionen) **RM 1,—**
- 11341 **Königin v. Spanien**, zartgelb, im Verblühen fleischfarbig 11354 **Die Braut**, weiß, später rosa
- 11346 **Rubin**, purpurgranat bis scharlachrot 11355 **Helilla** 11357 **Hellblau** 11358 **Dunkelblau** 11359 **Malmalson (Erfordia)**, schönes Malmalsonrosa
- 11350 **Reinweiß** 11360 **Karmesin**
- 11351 **Weiß, später amethystblau** 11362 **Rosita**, zartrosa 11363 **Brillantkarmin** 11367 **Hellgelb**
- 11352 **Rosa** 11364 **Karmesin**
- 11353 **Lachsrosa** 11367 **Hellgelb**
- Vorstehende Farben je 10 g **RM 1,90** 1 Portion **RM 0,25**
- 11500 **Deutsche Riesenaster, Rosa**. Die Einzelblume, die auf starkem Stiele steht, hoch gewölbt und dichtgefüllt ist, erreicht im Durchmesser 15 cm. Die Farbe ist ein schönes saftiges Rosa. Etwa 50 cm hoch. VIII—IX. 10 g **3,20** 500 Korn **0,80** 1 Port. **0,30**

Pannonien-Perfektions-Astern

Aufrechter Bau, 60 cm hoch, Blumenblätter pannonienartig, nach innen zu gedreht. VIII—IX.

- 11000 **Alle Farben gemischt** 10 g **RM 2,80** 1 Portion **RM 0,30**
- 11001 **Feurigscharlach** 11007 **Dunkelblau**
- 11002 **Leuchfeuerrot** 11008 **Reinweiß**
- NEU! 11009 **Victoriarot**
- 11003 **Amethyst**, weiß mit Amethystblau, sehr schön 11011 **Dunkelblutrot** 10 g **RM 3,20**
- 11004 **Hellblau** 11012 **Hellblau mit Weiß** 1 Port. **RM 0,30**
- 11005 **Karmesin** 11014 **Feurigrosa**
- 11006 **Weiß, später rosa** 11016 **Schwarzblau**
- Nachstehende 5 Sorten sind ganz eigenartige, unter Astern seltene Farben
- 11010 **Surprise-Aster, chamois m. Altrosa** 10 g **3,20** 1 Portion **0,30**
- 11013 **Sonnenlicht**, schwefelgelb 10 g **3,20** 1 Portion **0,30**
- 11015 **Goldlachs**, neu, lachsgelb, später lachsrosa 10 g **4,—** 1 Portion **0,35**
- 11017 **Charm**, zentifolienrosa mit lachshauch
- 11018 **Chamoisrosa** mit Karminrot getuscht
- Vorstehende 2 Farben 10 g **RM 2,80** 1 Portion **RM 0,30**

Pompon-Astern

Für kleine Sträuße sehr beliebte altbekannte Sorte von pyramidalem Wuchs, 50 bis 60 cm hoch; zahlreiche kleine, meist geröhrte Blüten. VIII—IX.

- 11700 **Feurig scharlach** 11705 **Violett**
- 11701 **Rosa** 11707 **Weiß**
- 11703 **Hellblau** 11709 **Blutrot**
- 11710 **Hellblau mit weiß gestreift**
- 11711 **Karmesin mit weißer Mitte** } diese auch Pompon-Kronen-Astern genannt
- 11713 **Rosa** } haben etwas größere Blüten als 11700—11710
- 11717 **Dunkelviolet** " " " " }
- Vorstehende Farben je 10 g **RM 2,80** 1 Portion **RM 0,30**
- 11721 **Leuchfeuerrot** 1 Portion **RM 0,60**
- 11730 **Mischung** 10 g **RM 2,60** 1 Portion **RM 0,30**

Markt-Aster Königin der Riesen

Kurz beschrieben eine früher blühende kalifornische Riesen-Aster. Die Pflanze wird 80 cm hoch, verzweigt sich und bringt sehr lange (bis 60 cm) Schnittstiele. Die Blumen sind schön gewellt und sehr groß. Herrliche Schnitt-Aster. VIII—IX.

- 11752 **Weiß** 11754 **Rubin** 11756 **Fleischfarbig**
- Vorstehende Farben je 10 g **RM 4,—** 1 Portion **RM 0,35**
- 11770 **Mischung** 10 g **RM 3,20** 1 Portion **RM 0,30**

Amerik. Busch- oder Kandelaber-Astern

70 bis 80 cm hoch. Blüten stark verzweigt, liefern auf langen Stielen die schönsten Schnittblumen von allen Astern-Sorten. Blühen spät und kommen, gegen Frost geschützt, zu Allerseelen und Totenfest. IX—X.

- 11900 **Reinweiß** 11909 **Helga**, hell-lachsfarben 11920 **Fliedtblau**
- 11903 **Weiß, später Rosa** 11910 **Hellrosa** 11921 **Lavendellila**
- 11905 **Rosa** 11912 **Karmesin** 11922 **Indigo**
- 11907 **Hellgelb** 11915 **Pfirsichblüte** 11923 **Dunkelblau**
- 11908 **Karmin-rosa** 11918 **Dunkelpurpur** 11927 **Zinnoberkarmin**
- 11919 **Hellblau** 11929 **Scharlach**
- Vorstehende Farben je 10 g **RM 1,—** 1 Portion **RM 0,25**
- 11930 **Schöne Mischung** 10 g **RM 0,80** 1 Portion **RM 0,20**

Riesen-Viktoria-Mammut-Astern

Riesenblumige Viktoria-Aster, schöne, bis 17 cm im Ø haltende Blumen. IX. Vollendet schöne Blumen, große Verbesserung der alten Sorte.

- 12100 **Prachtmischung** 10 g **RM 4,—** 1 Portion **RM 0,35**
- 12104 **Rosa** 12113 **Hellblau**
- 12109 **Weiß** 12116 **Pfirsichblüte**
- 12111 **Dunkelblau** 12118 **Karmesin**
- Vorstehende Farben je 10 g **RM 4,60** 1 Portion **RM 0,35**

2. Halbhohe Sorten

Viktoria-Astern

50 cm hoch. Bau geschlossen. Blume zinnenartig dichtgefüllt. Für Beete, Gruppen und Topfkultur zu empfehlen. VIII—IX.

- 12500 **Prachtmischung** 1 Portion **RM 0,30**
- 12502 " 500 Korn **RM 0,60**
- 12506 " 10 g **RM 2,80**
- 12506 "
- 12522 **Ein Sortiment von 5 der schönsten Farben** (5 Portionen) **RM 1,20**
- 12540 **Weiß** 12550 **Violett** 12572 **Scharlach**
- 12544 **Pfirsichblüte** 12562 **Karmesin** 12575 **Goldenes Vlies**
- 12546 **Karminrosa** 12564 **Dunkelblau**
- 12548 **Hellblau** 12568 **Hellgelb** cremegelb
- Vorstehende Farben je 10 g **RM 3,—** 1 Portion **RM 0,30**

Heinemanns Rekord-Astern

40 bis 50 cm hoch. Bau pyramidenartig verzweigt. Neue Klasse mit etwa 15 cm großen, strahlenförmigen Blumen, die sich durch ihre feinen nadelartigen Einzelblättchen auszeichnen. Großblumige Abart der Strahlen-Aster. VIII—IX.

- 12915 **Weiß** 12923 **Leuchtend rosa** 12925 **Karmesin**
- 12917 **Dunkelblau** 12923 **Silberilla** 12926 **Scharlach (Rubin)**
- 12919 **Hellblau** 12924 **Malmalsonrosa** 12928 **Zartrosa**
- 12921 **Lila** Vorstehende Farben je 10 g **RM 3,20** 1 Portion **RM 0,35**
- 12929 **Massagno (Edelstein)**, riesenblumige, sehr schöne reinweiße Strahlenblume 10 g **RM 4,—** 1 Portion **RM 0,35**
- 12927 **Feuerstrahl, neu**, leuchtend scharlachrot 1 Portion **RM 0,30**
- 12930 **Rekord-Astern in Mischung** 500 Korn **RM 0,80** 10 g **RM 2,80** 1 Portion **RM 0,30**

Radio-Astern

Eine Verbesserung der Rekord-Astern, neu, sehr große gut gefüllte Blumen, die strahlenförmig hoch gewölbt sind. Schnittsorte. Höhe 60 cm

- 12600 **Reinweiß** 12602 **Hortensienrosa**
- Vorstehende Farben je 10 g **RM 4,80** 1 Portion **RM 0,38**

Herkules-Astern

Kräftiger Bau, 40 cm hoch, mit riesigen Blüten von höchster Vollendung, die bei guter Kultur wahre Schaublumen ergeben. VIII—IX.

- 11592 **Karmesin** 10 g **9,60** 1 Portion **RM 0,50**
- 11593 **Hortensienrosa**, zartfleischfarbigrosa 11597 **Reinweiß**
- 11594 **Fliedtblau** 11598 **Rosalla**
- 11596 **Veichenblau** 11599 **Rosa**
- Vorstehende Farben je 1 Portion **RM 0,45** 10 g **RM 6,60**
- 11600 **Mischung obiger Farben** 500 Korn **RM 1,20** 1 Portion **RM 0,40** 10 g **RM 6,—**

Frühwunder-Astern

Die früheste Schnittaster, blüht ab Anfang Juli vor allen anderen. Große schön geformte, etwas gelockte Blumen von 10 cm Durchmesser auf langen festen Stielen. 35 bis 40 cm hoch

13800	Weiß	10 g	RM 2,80	1 Portion	RM 0,30
13805	Rosa	10 g	RM 4,60	1 Portion	RM 0,35
13807	Lavendelblau	10 g	RM 4,60	1 Portion	RM 0,35
13810	Apfelblüte, weiß aufblühend, gehen sie in ein zartes Rosa über	10 g	RM 6,—	1 Portion	RM 0,40
13812	Dunkelblau	10 g	RM 4,—	1 Portion	RM 0,35
13820	Mischung	10 g	RM 2,80	1 Portion	RM 0,30

Liliput-Astern

45 cm hoch, mit kleinen geröhrt Blumen, zum Teil weiß mit rotem oder blauem Rand; schön zur Binderei. VIII-IX

13701	Reinweiß	13705	Weiß, mit blauer Mitte	13707	Weiß, mit rotem Herz
13702	Scharlach	13708	Dunkelblau	13709	Weiß, mit rosa Mitte
13704	Karmin	13706	Rosa	13712	Sonnenlicht, hellgelb

Vorstehende Farben je 10 g RM 2,80 1 Portion RM 0,30
 13711 Vorläufer, karminrosa, neu, einige Wochen früher blühend 10 g RM 3,— 1 Portion RM 0,35
 13715 Leuchtfeuer, neu, leuchtend, Farbe der Schnittaster Leuchtfeuer 10 g RM 3,— 1 Portion RM 0,35
 13710 Gemischt 10 g RM 2,60 500 Korn RM 0,60 1 Port. RM 0,30

Frühblühende Hohenzollern-Astern

40 cm hoch. Bau pyramidenartig verzweigt. Sie blühen ebenso früh wie die Pariser Markt-Astern, Königin der Hallen, Kommet-Expreß usw., und sind von vollendeter Schönheit, mit dem schönsten japanischen Chrysanthemum vergleichbar. VII-VIII.

11400	Reinweiß	11403	Lachsrosa	11408	Silberlila
11401	Rosa	11405	Hellblau	11410	Dunkel-scharlach
11402	Die Braut, weiß, später rosa	11406	Karmesinrot		
		11407	Dunkelblau		

Vorstehende Farben je 10 g RM 2,— 1 Portion RM 0,25
 11416 Prachtmischung 10 g RM 1,80 500 Korn RM 0,50 1 Portion RM 0,25

Frühe Pariser Markt-Astern

(Königin der Hallen)
 40 cm hoch. Bau pyramidenartig verzweigt. VII-VIII

13630	Alle Farben gemischt	10 g	RM 1,10	500 Korn	RM 0,40	1 Portion	RM 0,25
13640	Weiß	13644	Rosa	13649	Dunkelblau		
13641	Hellblau	13648	Dunkelscharlach	13650	Zinnoberkarmin		
13643	Silberlila						

Vorstehende Farben je 10 g RM 1,20 1 Portion RM 0,25
 13654 Leuchttrot, neu, etwas später blühend, 10 g 4,— 1 Portion 0,35

3. Niedrige Sorten

Diese ganz gedungen wachsenden Sorten eignen sich bestens für Beetbepflanzungen, geben aber auch hübsche Topfpflanzen ab.

Heinemanns Triumph-Astern

etwa 25 cm hoch. VIII-IX

14252	Prachtmischung	10 g	RM 3,20	500 Korn	RM 0,80
14254				1 Portion	RM 0,30
14280	Dunkelscharlach	14292	Purpurviolett		
14281	Kupferscharlach	14293	Lachsrosa		
14284	Weiß	14294	Karmin		
14288	Dunkelblau	14296	Dunkelpurpur		
14290	Hellblau	14298	Pfirsichblüte		
14291	Rosa				

Vorstehende Farben je 10 g RM 4,— 1 Portion RM 0,35

Zwerg-Chrysanthemum-Astern

30 cm hoch. VIII-IX

14560	Prachtmischung	10 g	RM 3,—	500 Korn	RM 0,60
14562				1 Portion	RM 0,30
14590	Dunkelblau	14600	Indigo auf hellem Grund		
14592	Karmin	14604	Weiß		
14595	Pfirsichblüte	14610	Purpurviolett		
14596	Feurigscharlach	14620	Hellblau		
14597	Zinnoberkarmin	14625	Brillantrosa		
14598	Lasurblau	14626	Rosa		

Vorstehende Farben je 10 g RM 3,20 1 Portion RM 0,30

Waldersee-Astern

Prächtige zierliche Aster von fast kugelförmig, dichtgeschlossenem Wuchs und enormem Blütenreichtum. Für Landschaftsgärtner und zur Topfkultur sehr wertvoll. Höhe etwa 25 cm. Die Pflanzen vertragen, bereits mit Knospen besetzt, Eintopfen aus dem freien Lande sehr gut.

14800	Rosa mit Weiß	14813	Dunkelkarmesin
14805	Blau mit Weiß	14815	Reinrosa
14809	Dunkelblau	14820	Edelweiß, reinweiß, höher im Wuchs

Vorstehende Farben je 10 g RM 6,60 1 Portion RM 0,45
 14817 Leuchttrot, neu 1 g RM 1,20 1 Portion RM 0,30
 14830 Waldersee-Astern-Mischung 10 g RM 6,— 500 Korn RM 1,20 1 Portion RM 0,40

Zwerg-Astern Allerheiligen

Beste Topf- und Beetsorte, ganz niedrig (ca. 25 cm) und buschig, überdeckt mit Blüten von ausgezeichneter Füllung. VIII-X

14500	Rosa	14511	Karmin
14501	Silberrosa	14505	Hellblau
14502	Mandelblüte (Apfelblüte), zarte rosa Farbe	14507	Fliegenderfarben
14503	Weiß	14508	Lasurblau
14504	Weiß, später lasurblau	14514	Dunkelscharlach
14509	Dunkelblau	14515	Purpurkleid, violett-purpur
14512	Chamoisröschen, zart chamois obenstehende Farben	14518	Cattleya, Hlederlila

je 5 g RM 3,— 1 Port. RM 0,40
 14510 Zinnoberkarmin 5 g RM 3,80 1 Port. RM 0,45
 14520 Mischung 5 g RM 2,30 1 Port. RM 0,35

Zwerg-Buket-Astern

Schön für Töpfe und Beete, bilden ein gleichmäßiges Bukett vieler kleiner Blumen, 25 cm. VIII-IX

14725	Weiß	14740	Karminrosa	14738	Dunkelblau
14735	Hellblau	14730	Scharlach	14746	Weiß, mit rot. Herz

Vorstehende Farben je 10 g RM 5,— 1 Portion RM 0,35
 14760 Prachtmischung 10 g 4,60 500 Korn 0,80 1 Port. 0,35

Prachtmischungen aller gefüllt blühenden Astern-Sorten

sorgfältig zusammengesetzt, sehr zu empfehlen

14 900	Prachtmischung aller hohen gefüllten Astern	10 g	RM 1,10	1 Portion	RM 0,25
14 920	Prachtmischung aller halbhohen gefüllten Astern	10 g	RM 1,40	1 Portion	RM 0,25
14 930	Prachtmischung aller niedrigen gefüllten Astern	10 g	RM 2,20	1 Portion	RM 0,25

Astern-Elite-Sortimente

10502	in 5 der schönsten Farben, je 1 Portion aus der Klasse der hohen gefüllten Astern	RM 1,10
10512	in 5 der schönsten Farben, je 1 Portion aus der Klasse der halbhohen gefüllten Astern	RM 1,20
10522	in 5 der schönsten Farben, je 1 Portion aus der Klasse der niedrigen gefüllten Astern	RM 1,40
10530	in 5 der größtenblumigen gefüllten Astern-Sorten	je 1 Portion RM 1,30

4. Einfache Astern

Einfache Margareten-Astern

Spätblühende China-Aster

Diese reizenden und geschmackvollen Astern empfehle ich dringend. Sie gleichen in der Blumenform den so sehr beliebten Margareten. Sehr wüchsig und reichblühend, gedeihen schnell. Schönste Herbstschnittblume. (50 bis 60 cm hoch.) VIII-IX

15400	Feurig scharlach, neue begehrte Sorte zum Schnitt	0,70	0,20
15403	Weiß, starkstielige Schnittsorte	0,60	0,20
15405	Hellblau, schönes klares Blau	0,60	0,20
15410	Leuchtend karmin, prachtvollste Schnittsorte	0,70	0,20
15420	Helvetia, feurig karmesin	0,60	0,20
15422	Dunkelblau, leuchtend dunkelviolettblau	0,60	0,20
15428	Feuerfliege, dunkelscharlach, komettblütig	0,70	0,20
15390	Nero, leuchtend blutrot mit goldgelber Mitte, 10 cm groß, dunkle Belaubung, lange Stiele	2,20	0,30

15430 Einfache Arten gemischt, sogenannte bunte Sommermargareten 0,60 0,15

Sonnen-Kugel-Astern

Diese Neuheit entstammt der Sonnenschein-Aster, deren Blütenform sie hat. Die Pflanze ist kugelförmig gedungen und völlig mit Blumen zugedeckt. Die Sonnenkugel-Aster eignet sich daher für Beetbepflanzung, stellt aber insbesondere eine aparte Topfaster dar. VIII-IX

15600	Mischung	10 g	RM 1,90	1 Portion	RM 0,25
-------	----------	------	---------	-----------	---------

Kalifornische Riesen-Sonnenschein-Astern

Eine Kreuzung meiner Sonnenschein- mit der kalifornischen Riesen-Aster, von der sie stärkere, längere Schnittstiele und größere Blumen geerbt hat. Die Blume besteht aus einem locker gewellten Kranz einfacher, Kommet-Astern ähnlicher Blumenblätter. Aus ihm leuchtet wie eine Sonne die goldene Mitte geröhrt Blumenblätter. Mit den rosa oder lila Außenblumenblättern harmonisiert das Gelb der Mitte wunderbar. Haltbare langstielige Schnittblume. VIII-IX

15560	Mischung	10 g	1,40	500 Korn	0,40	1 Portion	0,25
15563	Rosa	15572	Lila				
15567	Hellblau	15573	Apfelblüte, zartlilarosa			10 g	1,80
15570	Karmesin	15575	Dunkel karmesin			1 Port.	0,25
15574	Weiß						
15571	Violett						

Nelken

CLAVELES - CRAVOS - SZEKFO - KARAFIÁTY - GWOZDZIKI

Alle gefüllten Nelken auf dieser Seite bringen von Natur aus einen gewissen Prozentsatz einfach blühender Blumen.

Garten- oder Landnelken

Dianthus caryophyllus fl. pl. Hochfeine, gefüllt blühende Qualität. Die Landnelken (Gartennelken), zu welcher Klasse noch die Wiener Zwerg- und Granat-(Grenadin)-Nelken zu rechnen sind, gehören zu den beliebtesten und schönsten Gartenblumen, von feinem Wohlgeruch. Aussoat: April bis Juli in Kästen mit sandiger Gartenerde. Pikieren der Sämlinge ratsam, doch nicht unbedingt nötig. Im Spätsommer an Ort und Stelle in gut gedüngten Boden pflanzen; blühen im Jahre nach der Aussoat. Höhe 50 bis 60 cm, VI-VII. Kultur 34.

17685 Gartennelken, gefüllte bunte Prachtmischung aller Farben; ergibt ausgezeichnete, langstielige Schnittblumen. Enthält ein reiches Farbenspiel aller in Nelken bekannten Farbtöne und bringt einen hohen Prozentsatz sehr großer, dichtgefüllter Blumen 10 g RM 3,— 1 Portion RM 0,30

17686 Garten- oder Landnelken „Non plus ultra“, von aus- gesuchten Blumen, ergibt hervorragende Resultate; das Feinste 100 Korn RM 1,60 1 Portion RM 0,60

17687 Gartennelke Simons Triumph in Prachtmischung 10 g RM 6,— 1 Portion RM 0,40

17688 Gartennelken, gelbe Farben 10 g RM 4,— 1 Portion RM 0,35
 17689 Landnelke Meisterwerk. NEUHEIT! Verbesserung der Landnelke mit langen starken Stielen und sehr schön dicht gefüllten großen Blumen 1 Portion RM 0,60



Blüten aus Heinemanns Gartennelken - Prachtmischung Nr. 17685 1 Portion RM 0,30

Heinemanns Wiener Zwergnelken

Die „Wiener Zwergnelken“ werden ganz gleichmäßig etwa 35 cm hoch. Die sehr großen Blüten sind dicht gefüllt. Das Farbenspiel ist großartig, enthält alle Schattierungen von leuchtendem Hellscharlach bis Tiefpurpur, von Zartfleischfarben bis Karminrosa, reinweiße, gelbe und violette Töne von Zartfleischfarben bis Karminrosa, reinweiße, gelbe und violette Töne von Zartfleischfarben bis Karminrosa. Die Blütezeit beginnt über 14 Tage früher als die der anderen Landnelken. Sie lassen sich leicht aus dem Lande in Töpfe pflanzen. Unübertreffliche Gruppennelken. Schön zum Schnitt. VI-VII. Kultur 34.

17700 Heinemanns Wiener Zwergnelken, Prachtmischung aller Farben 10 g RM 2,60 1 Portion RM 0,30
 17704 Morgenröte reinrosa, herrliche Schnittsorte 10 g RM 2,80 1 Portion RM 0,30

Liebhaber-Nelken-Sortiment

17680 Ein Elite-Sortiment der schönsten, wohlriechenden Landnelken in 5 verschiedenen Gattungen 5 Portionen RM 1,45

Federnelken (Pfingstnelken)

Dianthus plumarius
 Die Federnelken besitzen den feinsten und stärksten Wohlgeruch von allen Nelkensorten. Die Blumen sind mittelgroß, fein geschlitzt und gefiedert. Kultur wie Gartennelken. Eignen sich für Einfassungen, Steingärten, Staudenrabatten, V-VII. Kultur 34.

17692 Heinemanns Erfurter Zwerg-Federnelken. Prachtmischung. Gefüllte früh blühende. *Dianthus plumarius nanus flore pleno*. Reizende, niedrige Rasse, 25 cm, in vielen neuen Farben und Zeichnungen. Blühen 14 Tage früher als alle anderen Nelken. Feiner Wohlgeruch. Vollständig winterhart. Schönste Federnelke für Laien und Berufsgärtner 10 g RM 2,60 1 Portion. RM 0,30

17693 Reinweiße gefüllte niedrige Federnelke 10 g RM 4,— 1 Portion RM 0,35

17697 Immerblühende, großblumige, langgestielte Federnelke, auch Pfingstnelke genannt. *Dianthus plumarius semperflorens fl. pl.* Prachtmischung. Großblumige, meist prächtig gefärbte und gezeichnete Blüten von dichter Füllung in hohem Prozentsatz. 50 cm 10 g RM 3,20 1 Portion RM 0,33

17696 Cyklop-Nelken, halbhoh, einfache, rosa und rote Spielarten. 40 cm 10 g RM 2,60 1 Portion RM 0,30

17698 Einfachblühende Federnelken, gemischt 10 g RM 0,35 1 Portion RM 0,15

17699 Einfache wohlriechende Diadem-Federnelke, 50 cm 10 g RM 0,50 1 Portion RM 0,15

Granat-(Grenadin-) Nelken

Höhe 50 bis 60 cm, VII. Kultur 34

17710 Granat-Nelken, feuerrot, frühblühend, schönste rote Landnelken, wertvolle Schnittsorte 10 g RM 4,60 1 Portion RM 0,35

17714 Schneeweiß, hochfeine edle Sorte 10 g RM 2,60 1 Portion RM 0,30

17716 Mohrenkönig, dunkelpurpur, für Sträuße ganz unvergleichlich schön 10 g RM 2,60 1 Portion RM 0,30

17720 Triumph, feurigrosa. Hervorragend schöne Schnittblume 10 g RM 2,60 1 Portion RM 0,30

17723 Tausendschön. Ein wundervolles Farbenspiel in Zartrosa, Malmaisonrosa und Lachsrosa 10 g RM 3,20 1 Portion RM 0,30

17709 Granat-Nelken, gemischt aus obigen Farben 10 g RM 3,— 1 Portion RM 0,30

Remontant-Nelken

Namentlich im Winter schön blühend und remontierend. Im zeitigen Frühjahr in Kästen aussäen; wenn stark genug, auspflanzen. Lieben sandigen, kräftigen Boden. Bringen jedoch stets einen Teil Pflanzen mit weniger schönen und nur halbgefüllten Blumen Kultur 34. — Bewurzelte Remontantnelkensenker bitte auf Seite 130 nachzuschlagen.

17675 Prachtmischung bester Remontant-Nelken (Riviera-Markt) 100 Korn RM 1,80 1 Portion RM 0,60

17679 Amerikanische immerblühende Riesen- oder Edelnelken, Prachtmischung. Samen der riesenblumigen Edelnelken 100 Korn RM 2,80 1 Portion RM 0,60

17648 Topfnelken, Nummerblumen 1. Ranges, alle Farben gemischt. VI-VIII. Kultur 34 100 Korn RM 1,50 1 Portion RM 0,60



Pflanze von Heinemanns Wiener Zwergnelke Nr. 17700 1 Portion RM 0,30

Heinemanns Riesen-Chabaud-Nelken

Ganz hervorragende, sehr zu empfehlende Qualität, die echte, sehr großblumige, gutgefüllte, auf langen straffen Stielen stehende Blumen ergibt. Höhe 40 bis 50 cm.

Die Chabaud-Nelken vereinigen die Schönheit und auffallenden Farben der Remontant-Nelken mit der Frühzeitigkeit der Margareten-Nelke, die Blumen werden auf straffem Stengel aufrecht getragen, der Wuchs ist gedrungen. Die Kultur ist einfach: man sät warm im Februar bis März aus, verstopft die Sämlinge, pflanzt Anfang Mai aus. Pflanzen, die bis zum Herbst im freien Lande noch nicht in Blüte kamen, pflanzt man mit dem Ballen in Töpfe, die man dicht ans Fenster, aber ja nicht warm stellt. Hier entfalten sie einen prachtvollen Winterflor. Die Chabaud-Nelke ist eine der Remontant-ebenbürtige, aus Samen in einem halben Jahr zu ziehende Nelke. Sie ist einjährig, im Freien nicht ausdauernd. VIII-X. Kultur 2.

Riesen-Chabaud-Nelken (Schau-Nelken)

- 17744 **Rosenkönigin**. Ein prächtiges, lebhaftes Reinrosa. Eine der großblumigen Sorten; überaus reich blühend und dichtgefüllt
1 g RM 1,20 1 Portion RM 0,50
- 17745 **Schwarzer Prinz**. Sehr großblumig, dicht gefüllt, französisch Purpur
1 g RM 1,20 1 Portion RM 0,50
- 17748 **Avranchin**, gelbgrundige Färbungen mit rot, rosa-violetten Tönen gestrichelt und punktiert; sehr aparte Sorte
1 g RM 1,20 1 Portion RM 0,50
- 17749 **Fantasie**, weißgrundige, gestrichelte und gerandete Blumen, sehr interessante Liebhabersorte
1 g RM 1,20 1 Portion RM 0,50
- 17750 **Zartrosa**, eine außerordentlich schöne, zarte, lachsrosa Binfarbe, edle Blumen; sehr zu empfehlen
1 g RM 1,20 1 Portion RM 0,50
- 17751 **Madame Chabaud**, gelbgrundig, rot, rosa violett gefärbte Blumen, sehr aparte Töne
1 g RM 1,20 1 Portion RM 0,50
- 17753 **Marie Chabaud**. Reinkanariengelb, kommt beinahe ganz frei aus Samen. Sehr wertvoll
1 g RM 1,20 1 Portion RM 0,50
- 17754 **Reinweiß, Maria Immaculata**, bringt tadellos gefüllte regelmäßig gebaute, reinweiße Blumen von feinstem Wohlgeruch
1 g RM 1,20 1 Portion RM 0,50
- 17755 **Feuerball**. Leuchtend Scharlachrot, unvergleichlich schön
1 g RM 1,20 1 Portion RM 0,50
- 17756 **Rubin**, dunkelrubinrote Farbe
1 g RM 1,20 1 Portion RM 0,50
- 17757 **Prinzeß Alice**, weiß mit rotem Herz, sehr apart
1 g RM 1,60 1 Portion RM 0,50
- 17758 **Perle**, zart-lilarosa, aparte Binfarbe
1 g RM 1,20 1 Portion RM 0,50
- 17759 **Aurora**, eigenartiges Ziegelrosa
1 g RM 1,60 1 Portion RM 0,50
- 17760 **Ehrenkreuz**, neuart, eigenartiges leuchtendes Ziegelrot
1 g RM 1,20 1 Portion RM 0,50
- 17761 **Carmen**, tyruspurpur
1 g RM 1,60 1 Portion RM 0,50
- 17762 **Riesen-Chabaud-Nelke, Herzogin von Sachsen-Koburg-Gotha**. In Größe und Schönheit der Blumen wetteifert diese reinweiße Nelke erfolgreich mit den besten amerikanischen Riesennelken
1 g RM 1,60 1 Portion RM 0,50
- 17795 **Zwerg-Chabaud-Nelken-Mischung**, ganz niedrig, nur für Topfkultur. Höhe 25 cm
1 g RM 1,20 1 Portion RM 0,60
- 17796 **1 Sortiment Chabaud-Nelken in 5 verschiedenen schönen Farben** je 1 Port. zum sehr vorteilhaften Gesamtpreis von RM 2,-

17765 **Riesen-Chabaud-Nelken - Luxusmischung schönster Farben**. Diese Mischung ist wegen der besonders schönen auffälligen Farben und dichten Füllung der Blumen sehr zu empfehlen
10 g RM 2,80 1 g RM 0,50 1 Portion RM 0,35

17768 **Riesenblumige Chabaud-Nelken, Excelsior-Prachtmischung. Extra-Auswahl**. An Schönheit, Farbenspiel und Größe der Blumen unübertroffen
10 g RM 8,50 1 g RM 1,20 1 Portion RM 0,50

Margareten-Nelken, halbhöhe

Aus Saat im Februar bis März blüht diese Klasse schon im Spätsommer. Man kann sie also als Einjahresblume kultivieren. Für Schnittzwecke sehr zu empfehlen. 35-45 cm. VIII-X. Kultur 2

- 17724 **Remontierende halbhöhe Margareten-Nelken**, beste gefüllte Mischung in schönem Farbenspiel
10 g RM 1,90 1 Portion RM 0,28
- 17725 **Riesen-Malmalson**, Prachtmischung, größerblumig noch als vorhergehende
10 g RM 4,60 1 Portion RM 0,35
- 17727 **Reinweiß**
10 g RM 2,60 1 Portion RM 0,30
- 17730 **Gelbgrundig**. Bringen schöne gelbe und gelbgrundige Blumen
10 g RM 2,60
- 17731 **Reingelb**
10 g RM 2,60
- 17732 **Scharlachrot**. Auffallend leuchtende Farbe
1 Portion RM 0,30
- 17735 **Rosa**, lebhaft schöne Farbe

Gärtnern und Liebhabern empfehle ich dringend die Kultur von Chabaud-, Nizzaer Kind- und Margareten-Nelken. Sie bringen bereits im ersten Jahr wunderbar große, edle, dichtgefüllte, langgestielte Blumen, die den im Gewächshaus gezogenen Edelnelken in fast nichts nachstehen, besonders wenn man die überflüssigen Knospen rechtzeitig auskneift.



Hierdurch möchte ich auch nicht verfehlen, meine Freude über die schöne Gemüsernte und die herrlichen Blumen mitzutellen. Hervorheben möchte ich Ihre gefüllten Riesen-Chabaud-Nelken, welche einen Durchmesser von 8 bis 10 cm hatten und bei meinen Garten-Nachbarn große Bewunderung hervorriefen.
26. 1. 1938 Kurt Germey, Halle

Einzelblüte in Originalgröße aus der Misch. Nr. 17765. 1 Port. RM 0,35

Riesennelke Nizzaer Kind

Kreuzung zwischen Chabaud- und Nizzaer Nelke, einjährige Kultur wie Chabaud-Nelken. Blumen größer, runder und edler als diese, auf kürzeren, aber stärkeren Stielen, hervorragende Schnitt- und Topfsorte.

- 17736 **Weiß**
- 17737 **Rosa**
- 17738 **Rot**
- 17739 **Rubin**
- 17741 **Fleischfarbigrosa** . . . 100 Korn RM 1,10 1 Portion RM 0,60
- 17742 **Aurora**, wunderbares Lachsrot . . . 1 Portion RM 0,60
- 17740 **Mischung** 100 Korn RM 0,80 1 Portion RM 0,60

Ihre Chabaudnelken, die ich mir aus Samen gezogen habe, erregten stärkste Bewunderung. Die Blumen waren sehr groß, und die schönsten Farben erweckten allgemein größte Beachtung. Die letzten Blumen hielten sich von Mitte Oktober bis 8 Tage vor Weihnachten in der Vase. Meine Frau pflegte sie sorgfältig und hatte große Freude mit Heinemanns Nelken.
31. 12. 1938 Peter Linner, NSV-Mütterheim, Deutenhofen b. Dachau

Gleichzeitig möchte ich Ihnen noch meinen Dank für Nelkensamen 17685, Gartennelken, aussprechen, denn der Samen brachte einen so schönen Blumenflor, daß alle Gartenfreunde ihre große Freude daran hatten. Ebenso brachte Rosenaster Jugend und Rosenaster Silberrosa einen wunderbaren Flor herrlicher Blüten, die große Bewunderung und Aufsehen wegen ihrer zarten Farbe und vollen Blüte erregten.
1. 2. 1939 Bruno Schmidt, Leipzig, Menzelstraße

Stiefmütterchen

Viola tricolor maxima

Pensamientos - Amor perfecto - Arvácska - Macešky - Bratki. Große Spezialität meines Geschäftes. Kultur genau beachten!

Brett leicht angedrückt und bis zum Aufgehen (2 bis 3 Wochen) feucht und schattig gehalten. Zeigen sich die weißen Keime, so wird das Beet mit einer dünnen Schicht Erde übersiebt. Dadurch werden die Keime nach und nach an das Licht gewöhnt, bis die jungen Pflanzen stark genug zum Auspflanzen sind. Erste Aussaat für den Sommerflor: Sehr zeitig im Frühjahr im Kasten; wenn stark genug, auspflanzen. Zweite Aussaat zum Frühjahrsflor: Ende Juli bis Anfang September; im Herbst so rechtzeitig, daß sie vor Winter gut anwachsen, an Ort und Stelle pflanzen, wo sie (in schneearmen kalten Gegenden unter Fichtenreisigdecke) überwintern. Kultur 21.

Aussaat: Nachdem ein für die Anzucht von Stiefmütterchen bestimmtes und möglichst in geschützter Lage befindliches Saatbeet hergerichtet, dessen Oberfläche leicht angedrückt ist, sät man den Samen auf die vorher leicht überbraute Erde. Der Samen wird daraufhin mit einem feinen Sieb leicht überbraute Erde und schattig gehalten. Zeigen sich die weißen Keime, so wird das Beet mit einer dünnen Schicht Erde übersiebt. Dadurch werden die Keime nach und nach an das Licht gewöhnt, bis die jungen Pflanzen stark genug zum Auspflanzen sind. Erste Aussaat für den Sommerflor: Sehr zeitig im Frühjahr im Kasten; wenn stark genug, auspflanzen. Zweite Aussaat zum Frühjahrsflor: Ende Juli bis Anfang September; im Herbst so rechtzeitig, daß sie vor Winter gut anwachsen, an Ort und Stelle pflanzen, wo sie (in schneearmen kalten Gegenden unter Fichtenreisigdecke) überwintern. Kultur 21.

1. Stiefmütterchen-Mischungen

Heinemanns Stiefmütterchen

wurden auf der Reichsgartenschau 1939 in Stuttgart mit einer goldenen Medaille und außerdem mit einer besond. Auszeichnung für hervorragende Leistung ausgezeichnet



Musterblume aus Heinemanns Schweizer Riesen-Prachtmischung Nr. 18075. . . 1 Portion RM 0,40

18 000 **Heinemanns Elite-Mischung** in allen Farben, aus den besten riesenblumigen Sorten und Mischungen besonderszusammengestellt
10 g RM 3,20 1 Port. RM 0,32

18 050 **Heinemanns Erfurter Riesen-Mischung** Neue Rasse, die an Stämmigkeit und Blüthengröße alles übertrifft. Der Wuchs ist kraftstrotzend, die Blüten sind in ihrem Farbenspiel zwar noch nicht so hervorragend wie die sogenannten Schweizer Riesen, aber ihre riesige Größe lenkt die Aufmerksamkeit jedes Stiefmütterchenliebhabers auf sie
10 g RM 4,- 1 Portion RM 0,35

18 060 **Germania**
Das schönste gekrauste Stiefmütterchen, das es bis jetzt gibt. Prachtvolles Farbenspiel, elegante Blumenform und Reichblütigkeit zeichnen es aus
10 g RM 4,- 1 Portion RM 0,35

18 071 **Oregon-Riesen-Mischung** Riesenblumige Prachtmischung amerikanischer Züchter, interessantes Farbenspiel
10 g RM 4,- 1 Portion RM 0,35

18 075 **Schweizer Riesen-Mischung**. Diese neue Rasse hat sehr kräftigen Wuchs und bringt riesengroße Blumen in zum Teil sehr seltenen aparten Tönen. Sie blüht früh und wird jeden Liebhaber schöner Stiefmütterchen in helle Begeisterung versetzen
10 g RM 5,60 1 Portion RM 0,40

18 077 **Cassier-, fünfleckige riesenblumige**. Die Blumen sind sehr groß, rund und edel gebaut. Sie tragen auf jedem der 5 Petalen einen großen dunklen Fleck. Das Farbenspiel ist unübertroffen schön
10 g RM 5,- 1 Portion RM 0,35

18 255 **Trimardeau-Mischung, echte Heinemannsche großblumige Prachtmischung**. Eine sehr bunte Mischung aller unter Nummer 3 auf der nächsten Seite angeführten riesenblumigen Trimardeau-Stiefmütterchen
10 g RM 2,20 1 Portion RM 0,30

18 084 **Orchideiflora oder orchideenblütige**. Die wundervoll gezeichneten Blumen gleichen farbenprächtigen Orchideen
10 g RM 2,60 1 Portion RM 0,30

18 091 **Orchideenblütige Riesen-Prachtmischung**. Verbesserung der beliebten orchideenblütigen Stiefmütterchen, reichhaltige Mischung in vielen zarten Farben, mit riesig großen, edel geformten Blumen
10 g 8,- 1 g 1,- 1 Port. 0,50

18 300 **Prachtmischung aller Farben früh blühender Winter- oder Eis-Stiefmütterchen**
10 g RM 1,40 1 Portion RM 0,25

18 334 **Heinemanns verbesserte Pariser Riesen-Stiefmütterchen** in Prachtmischung
10 g RM 2,60 1 Portion RM 0,30

18 540 **Heinemanns Prachtmischung vielblumiger Stiefmütterchen**. Alle Farben sind hierin enthalten und sie ist die preiswerteste Mischung
10 g RM 1,20 1 Portion RM 0,25

Stiefmütterchen / Sortiment aller Klassen

- 18552 Ein Sortiment von 10 der schönsten Sorten (10 Port.) RM 2,—
 18553 Ein Sortiment von 5 der am schönsten gezeichneten und prächtig gefärbten Sorten (5 Portionen) RM 1,20
 18554 Ein Sortiment von 5 der schönsten Teppichbeet-Sorten (5 Portionen) RM 1,20

Liebhäber / Stiefmütterchen / Sortiment

- 18556 Ein Sortiment aller Stiefmütterchen-Klassen, wie Germania, Cassier-, Roggli-, Trimardeau-, verbesserte Pariser Riesen-Stiefmütterchen usw. (5 Portionen) RM 1,40

2. Riesenblumige Pracht / Stiefmütterchen

Die nachstehenden 11 riesenblütigen Sorten stammen aus der berühmten Schweizer Riesen-Mischung.

- 18073 Schweizer Riesen Dunkelgranatrot. Eine Auslese aus der Sorte Abendglut, ähnelt dieser, ist aber gleichmäßig dunkelgranatrot und hat nicht die Neigung in bräunliche Töne zu verfärben 10 g RM 6,80, 1 g RM 1,—, 1 Portion RM 0,43
NEU!
 18074 Gold-Krone, neue, in Amerika preisgekürzte reingoldgelbe Sorte 10 g RM 8,—, 1 g RM 1,10, 1 Portion RM 0,50
 18076 Alpensee, riesenblumige, dunkelblaue 10 g RM 6,20, 1 g RM 0,90, 1 Portion RM 0,45
 18078 Rheingold goldgelb mit dunklen Flecken, riesenblumig 10 g RM 5,60, 1 g RM 0,90, 1 Portion RM 0,40
 18079 Bergwacht, tiefblau mit dunkelblau 10 g RM 5,60, 1 g RM 0,90, 1 Portion RM 0,40
 18080 Abendglut, riesenblumig, dunkelblau mit verbessertem Kardinal 10 g RM 6,—, 1 g RM 0,90, 1 Portion RM 0,40
 18081 Silberbraut, weiß mit dunklem Fleck, der in bläulich ausläuft 10 g RM 4,60, 1 Portion RM 0,38
 18083 Firmengold, gelb mit schwarzem Fleck, große Blumen mit prachtvoller Augenzeichnung 10 g RM 5,60, 1 g RM 0,90, 1 Portion RM 0,40
 18085 goldgelb (ohne Auge) 10 g RM 5,60, 1 g RM 0,90, 1 Portion RM 0,40
 18086 Firmenschnee, reinweiß, größtes reinweißes Stiefmütterchen 10 g RM 15,—, 1 g RM 2,—, 1 Portion RM 0,50
 18089 Meißener Porzellan, in wundervollen Färbungen, besonders lachsfarbenen Tönungen 10 g RM 12,—, 1 g RM 1,60 1 Portion RM 0,50

- 18066 Andromeda (Heinemann). Zartes Apfelblütenrosa, von feinem Lavendelblau überfärbt 10 g RM 2,80, 1 Portion RM 0,30
 18067 Kardinal (Heinemann) leucht. braunrot 10 g RM 2,80, 1 Port. 0,30
 18068 Rotkäppchen (Heinemann), dunkelblutrote Riesen 10 g RM 2,80, 1 Portion RM 0,30
 18069 Riesenblumige Viktoria. Lebhaft leuchtende Farbe in blutrot mit violetter Augenzeichnung. 10 g RM 3,—, 1 Portion RM 0,30
 18082 Psyche (Heinemann). Reinweiße gewellte Blumen mit fünf großen violetten Augen 10 g RM 3,—, 1 Portion RM 0,30
 18087 Rembrandt, primelgelb mit Bronze und fünf dunklen Flecken 10 g RM 4,—, 1 Portion RM 0,35
 18088 Samtkönigin, riesenblumig, edel geformt, samtig-schwarzblau 10 g RM 2,80, 1 Portion RM 0,30
 18097 Riesen-Goliath Goldene Königin. Aus dem reinen Goldgelb der riesigen Blumen leuchten die großen schwarzen Augenzeichen scharf hervor. 10 g RM 2,80, 1 Portion RM 0,30
 18202 Goldgelb, fünfleckig, herrlicher Cassier-Typ mit großen dunklen Flecken 10 g RM 4,60, 1 Portion RM 0,35
 18336 Kaiser Franz Joseph (Heinemann). Weiß mit großen leuchtend veichenblauen Flecken 10 g RM 2,80, 1 Portion RM 0,30

5. Neue früh blühende Winter- oder Eis-Stiefmütterchen

Viola tric. mæj. hiemalis. Kultur 21

Der Hauptvorteil dieser Einführung liegt in der außergewöhnlichen Widerstandsfähigkeit gegen Kälte und Winterschäden, besonders aber in der frühzeitigen Blühwilligkeit der Pflanzen, die schon im Februar und März, gleichsam unter dem Schnee, hervortritt, also in den Monaten, in welchen die bisher kultivierten Stiefmütterchen erst anfangen Knospen zu zeigen. Die Verwendbarkeit der schon so früh in voller Blüte stehenden Pflanzen wird jedem Markt-, Friedhofsgärtner und allen Gartenbesitzern von hohem Nutzen sein.

- | | | | |
|-------------|--|------|------|
| 10 g | 1 Port. | | |
| 18300 | Prachtmischung aller Farben | 1,40 | 0,25 |
| 18310 | Wintersonne, goldgelb mit dunklem Auge | | |
| 18312 | Elskönig, weiß mit dunklem Auge | | |
| 18315 | Märzrauber, sammetblau | | |
| 18317 | Himmelskönigin, himmelblau mit schwacher Augenzeichnung | 1,60 | 0,25 |
| 18320 | Mars, ultramarinblau mit dunklem Auge | | |
| 18325 | Jupiter, purpurviolett, obere Petale weißlich | | |
| 18318 | Blauer Knabe (Blue Boy), ein reines klares Silberlila | 1,80 | 0,25 |
| 18327 | Feuerkönig, gelbgrd. braunrot marmoriert | 2,20 | 0,28 |
| 18328 | Weinrot, neue, sehr ansprechende Farbe | 2,20 | 0,28 |
| 18329 | Penseekönigin, aparte malvenf. Töne | 1,90 | 0,25 |
| 18330 | Wotan, schwarz | 1,60 | 0,25 |
| 18331 | Nordpol, reinweiß | 1,60 | 0,25 |
| 18332 | Helios, reingoldgelb | 1,60 | 0,25 |
| 18333 | Schneesturm, schneeweiß | 1,60 | 0,25 |
| 18335 | Orion, neue, reingoldgelbe, sehr großblumige holländische Sorte, nicht so früh blühend | 4,60 | 0,35 |
| 18337 | Feuerzauber, neu, rote Schattierungen, wie man sie unt. frühblühenden noch nicht hatte | 4,— | 0,35 |
| 18338 | Osterguß, samtig-hellviolett mit schwacher Augenzeichnung | 1,80 | 0,25 |
| 18340 | Nordlicht, untere Petalen weiß mit Auge, obere Petalen purpurviolett | 1,80 | 0,25 |
| 18345 | Himmelsauge, Neuheit, rein himmelblau ohne Auge | 3,20 | 0,30 |
| NEU! | | | |
| 18715 | Blauer Vorbote, die früheste dieser Rasse, blau, reich blühend | 2,20 | 0,28 |

3. Großblumige Stiefmütterchen (Trimardeau-Pensees)

Reizende Klasse, kräftig wachsend. Die Trimardeau-Pensees werden ihrer großen Blumen wegen zu Teppichbeeten bevorzugt.

- 18201 Atrapurpurea, leuchtend rotviolett, hervorragend schöne reine Farbe, für Beete besonders geeignet 10 g RM 2,20, 1 Portion RM 0,25
 18204 Goldgelb mit Auge, bekannte prachtvolle Teppichbeetsorte 10 g RM 2,50, 1 Portion RM 0,30
 18205 Reingelb ohne Auge (Goldelse). Eine reingelbe Sorte, die an Stelle der Augen nur einige kaum sichtbare Strichelchen hat 10 g RM 2,50, 1 Portion RM 0,30
 18206 Kaiser Wilhelm, kornblumenblau mit dunklem Auge 10 g RM 2,20, 1 Portion RM 0,28
 18207 Adonis. Die Grundfarbe der Blumen ist hellblau, das Zentrum gelblichweiß, welche beiden Farben von den großen dunklen Augen gut abstechen 10 g RM 2,60, 1 Portion RM 0,30
 18208 Halbtrauer. Die drei unteren Petalen sind prächtig violett, die oberen fast weiß 10 g RM 2,50, 1 Portion RM 0,30
 18209 Purpurrot. Ein schönes tiefes Purpur. Kräftiger Bau und gleichmäßig große Blumen zeichnen diese Sorte vorteilhaft aus 10 g RM 2,60, 1 Portion RM 0,30
 18210 Mohrenkönig (Faust), schwarz. 10 g RM 2,50, 1 Portion 0,30
 18211 Candidissima, cremeweiß, großblumig, dunkelsamig 10 g RM 2,80, 1 Portion RM 0,30
 18212 Weiß mit Auge, sehr großblumig 10 g RM 2,20, 1 Portion RM 0,28
 18213 Schneewittchen, die echte wirklich großbl. weißsamige Sorte 10 g RM 2,60, 1 Portion RM 0,30
 18214 Veichenblau. Diese prachtvolle Farbe gehört zu den schönsten des ganzen Sortiments 10 g RM 2,20, 1 Portion RM 0,28
 18215 Hellblau ohne Auge, Mitte dunkler 10 g RM 2,60, 1 Portion RM 0,30
 18218 Indigo blau 10 g RM 2,20, 1 Portion RM 0,28
 18242 Feuerkönig, gelbgrundig marmoriert 10 g RM 2,20, 1 Portion RM 0,28
 18244 Fürst Bismarck, hellbraun mit schwarzem Auge 10 g RM 2,80, 1 Portion RM 0,30
 18255 Trimardeau-Mischung, echte Heinemannsche großblumige Stiefmütterchen-Prachtmischung 10 g RM 2,20, 1 Port. RM 0,30

4. Vielblumige (multiflora) Stiefmütterchen

Großblumige, rund und flach gebaute Sorten, die sich hervorragend für Teppichbeete eignen. Farben und Rassen, die bereits oben aufgeführt worden sind, kehren nachfolgend nicht wieder.

- 18352 Eros (Heinemann). Großblumig, tiefblau mit breiten goldgelben Rand 10 g RM 1,90 1 Portion RM 0,25
 18359 Feenkönigin (Heinemann). Himmelblau mit feinem silberweißen Rand 10 g RM 2,—, 1 Portion RM 0,25
 18364 Freya (Heinemann), tiefpurpurviolett, mit durchscheinendem breitem, weißem Rand 10 g RM 1,90, 1 Portion RM 0,25
 18384 Hero, tief dunkelblau mit lichtgefärbten gewellten oberen Petalen 10 g RM 1,90, 1 Portion RM 0,25
 18401 Kardinal, samtigbraunschwarz mit dunklem Auge 10 g RM 2,20 1 Portion RM 0,25
 18405 Orankekönig, zartorange-gelb 10 g RM 4,— 1 Portion RM 0,35
 18407 Meteor. Leuchtend braunrot 10 g RM 2,— 1 Portion RM 0,25
 18437 Schwarzblau, für die Binderei wertvoll 10 g RM 1,90 1 Portion RM 0,25
 18440 Feuerhut, die Farbe dieses neuen Stiefmütterchens ist nahezu orangefarbschwarz zu nennen, es ist kleinblumig, aber sehr reich blühend und gibt eine wirkungsvolle Beetbepflanzung in rot 10 g RM 4,— 1 Portion RM 0,42
Neu!
 18540 Heinemanns Prachtmischung vielblumiger Stiefmütterchen. Alle Farben sind in dieser Prachtmischung enthalten 10 g RM 1,20 1 Portion RM 0,25

Heinemanns Stiefmütterchen ergeben die prächtigsten Frühjahrsbeete

- | | | | |
|-------------|--|------|------|
| 10 g | 1 Port. | | |
| 18330 | Wotan, schwarz | 1,60 | 0,25 |
| 18331 | Nordpol, reinweiß | 1,60 | 0,25 |
| 18332 | Helios, reingoldgelb | 1,60 | 0,25 |
| 18333 | Schneesturm, schneeweiß | 1,60 | 0,25 |
| 18335 | Orion, neue, reingoldgelbe, sehr großblumige holländische Sorte, nicht so früh blühend | 4,60 | 0,35 |
| 18337 | Feuerzauber, neu, rote Schattierungen, wie man sie unt. frühblühenden noch nicht hatte | 4,— | 0,35 |
| 18338 | Osterguß, samtig-hellviolett mit schwacher Augenzeichnung | 1,80 | 0,25 |
| 18340 | Nordlicht, untere Petalen weiß mit Auge, obere Petalen purpurviolett | 1,80 | 0,25 |
| 18345 | Himmelsauge, Neuheit, rein himmelblau ohne Auge | 3,20 | 0,30 |
| NEU! | | | |
| 18715 | Blauer Vorbote, die früheste dieser Rasse, blau, reich blühend | 2,20 | 0,28 |

Viola cornuta, Sommer- od. Hornveichen, unter Staudensamen, S. 88

Petunien

Heinemanns große Spezialität

Aussaat: Februar bis April unter Glas, warm. Sämlinge sehr zeitig pikieren, dann einzeln in kleine Töpfchen pflanzen. Für späteres Auspflanzen ins freie Land und Bepflanzung von Balkonkästen sehr zu empfehlen. Kultur 7

Balkon- oder Rathaus-Petunien

Petunia hybrida pendula. Diese Klasse Petunien rankt besonders üppig; ist daher die beste für Balkonkästen und Fensterbrett. V—IX.

- 19350 Weiß
 19351 Veichenblau (Karlsruher Rathaus-Petunie). Samtigdunkelblaue Blüten, die die Pflanze den ganzen Sommer hindurch bedecken. Besonders beliebte wirkungsvolle Sorte für Balkons.
 19352 Purpurkönigin, samtig-dunkelrot
 19353 Rosa
 19354 Heinemanns Stern-Petunien, Stern von Kalifornien. Schöne leuchtendes Dunkelrot mit Samtglanz und weißem Stern
 19355 Leuchtend purpurkarmin
 19356 Schwarzer Prinz, dunkel-schwarzrot, sehr aparte neue Farbe
 19357 Venosa, violett geädert, auf purpurrosa Grund
 19358 Blauwunder, schöne neue hellblaue Farbe
- 19360 Balkonkönigin (oder Blauer Stern). Violettblau mit weißem Stern, sehr apart.
 19359 Marktkönigin, leuchtend karminrot mit Scharlachhauch
 Vorstehende Sorten kosten: je 1 g 2,60 1 Port. 0,40
 19375 Petunia inflata. Kleinblumige, lange, vielverzweigte Blütenstängel, reich blühend, karminpurpurn, mit rotvioletttem Schlund 10 g RM 1,— 1 Port. RM 0,20
 19377 Petunia inflata. Lachsrosa. Die inflata Petunien sind in der Kultur sehr anspruchslos 10 g RM 1,40 1 Port. RM 0,25
 19380 Prachtmischung von Balkon-Petunien. Eine Mischung aller zur Bepflanzung von Balkonkästen usw. geeigneter Sorten 1 g RM 2,40 1 Port. RM 0,35



Balkonkasten, bepflanzt mit Balkon-Petunien
 Rathaus-Petunien, blau Nr. 19351 1 Portion RM 0,40
 Balkon-Petunien-Mischung Nr. 19380 1 Portion RM 0,35

Großblumige gefüllte Petunien

Durch Befruchtung mit gefüllten Blumen gewonnenes Saatgut; ergibt bis 25 Prozent gefüllte Blumen. V—VI.

Gefüllte ganzrandige Petunien

- Petunia hybr. grandifl. fl. pl.
 19200 Großblumige gefüllte Sorten in Prachtmischung 500 Korn RM 2,— 1 Portion RM 0,70
 19208 Großblumige Lachskönigin. Warmes Lachsrosa mit tieferer Schattierung 500 Korn RM 3,40 1 Portion RM 0,75

Gefüllte gefranste Petunien

- Petunia hybr. fimbriata fl. pl.
 19210 Niedrige großblumige gefüllte gefranste. Mischung vieler Farben, niedrig, gut gefranst, großblumig, gefüllt und sehr reich blühende Gruppenpflanzen 500 Korn RM 2,20 1 Portion RM 0,70
 19230 Großblumige gefranste gefüllte Petunie Prachtmischung 500 Korn RM 2,20 1 Portion RM 0,70

Kleinblumige gefüllte Petunien

- Petunia hybr. nana compt. fl. pl. V—IX.
 19700 Kleinblumige gefüllte Liliput-Petunien in Prachtmischung 500 Korn RM 1,40 1 g RM 10,40 1 Portion RM 0,60
 19714 Rosa Bonheur, rein rosa, mit dichtgefüllten Blumen, von etwa 20 cm hohem buschigem Wuchs 500 Korn RM 1,40 1 g RM 10,40 1 Portion RM 0,60
 19725 Azaleenblütige, reinweiß, gefüllte, sehr schön 500 Korn RM 1,40 1 g RM 10,40 1 Portion RM 0,60

Allgefüllte großblumige Petunien

- NEU!** Diese neue aus Japan stammende Rasse bringt fast 100% gefüllte Blumen, ein großer Fortschritt gegenüber der alten nur 30% gefüllte bringenden Rasse. Die meisten Blüten sind groß, schön, dicht gefüllt, nur wenige kleinblumigere und halbgefüllte kommen vor.
 19250 Gefüllte gefranste großblumige Petunie „Meisterwerk“ Prachtmischung. 75 bis 80 cm hoch 1 Portion RM 0,80
 19260 Niedrige gefüllte gefranste großblumige Petunie „Viktoria“. Prachtmischung. 40 cm hoch 1 Portion RM 0,80

Nachstehende Sorten geben prächtige Farben, dichtgefüllte Blumen auf gedrungen wachsenden Pflanzen, schön für Töpfe, Balken, Beete.

- 19262 Liebreiz, zartes La-France-Rosa
 19263 Schneeball, rein weiß
 19264 Orchidee, lila mit violett, sehr apart
 19265 Rosa Perfektion. Karminrosa, prächtige reine Farbe, die Königin aller Petunien. Vorstehende Farben je 1 Portion RM 1,20
 19280 Himmelsröschen, allgefüllt, lebhaft rosa 1 Portion RM 1,20
NEU!
 19270 Allgefüllte Erfurter Zwerg-Petunien
NEU! Petunia grandifl. fimbriata nana fl. pl.
 Herrliche Topf- und Beetpetunie für sonnige Lage, bringt nur gefüllte, schön gefranste Blumen in schönem Farbenspiel 1 Portion RM 1,20

Heinemanns Riesen-Petunien

Petunia hybrida grandiflora superbissima
 Heinemanns Riesen-Petunien konnten auf Grund ihrer unübertroffenen Schönheit und hervorragenden Qualität auf der 1. Reichsgartenschau in Dresden 1936 die goldene Medaille (1. Preis) erringen und wurden auch auf der 2. Reichsgartenschau Essen wieder prämiert.



Diese Klasse enthält die größten und schönste gezeichneten Blumen im ganzen Sortiment. Mein Sortiment erregte die Bewunderung aller Kenner. Die hier angebotene Qualität ist unübertrefflich. VI—IX.

- 19404 Intus aurea, Schlund gelb, schön gezeichnet
 19406 Quadricolor, herrlich gezeichnete vierfarbige Sorte
 19408 Prinz von Württemberg, dunkelpurpur mit prachtvollem Schlund
 19410 Harlekin, eigenartig gefleckte und geränderte, rot mit weiß
 19411 Maculata, weiß mit rotvioletten Flecken
 19412 Prinzessin von Württemberg, rosa mit prachtvollem Schlund
 19415 König Alfons, dunkelpurpur, Schlund schwarz, besonders prächtig gekraust
 19416 Rósea, wunderschöne große hellleuchtende Blumen
 19418 Camilla, rosarot geädert mit dunkler Mitte
 19420 Nigra purpurea, eigenartiges Schwarzpurpur, stark gekraust
 19424 Alba, mit weißen Riesenblumen
 19426 Atrorubra, Kräftig, dunkelrosa mit weißem Schlund
 19429 Lavendelblau, Blüten helles Lavendelblau, mit dunklen Adern durchzogen, schön kraus
 19430 Kupferscharlach mit dunklem Schlund, eine herrliche samtige Farbe, die man in Petunien bisher nicht kannte
 19431 Kupferrosa mit hellem geädertem Schlund, eine ganz aparte ansprechende, in Petunien seltene Farbe
 19432 Silberrosa, zartes Rosa mit silbrigem Glanz
 19428 Deutsche Kaiserin (Heinemann). Prachtvolle große, geäderte Blume, infolge ihrer Wellung sehr schön. Lilablau, purpur geädert, mit großem, dunklem Schlund
 Vorstehende Sorten kosten jede 1/2 g 5,80 500 Korn 1,50 1 Port. 0,60
 19435 Lachskönigin. Neuheit 1940, herrliche lachsrosa Töne, dunkler geädert — siehe vorn unter Neuheiten S. 8 1 Portion RM 1,—
 19454 Riesen-Petunien-Prachtmischung
 Diese Mischung enthält alle schönen Superbissima-Sorten, alle geäderten Spielarten und bietet größte Farbenbuntheit 1/2 g RM 5,20 500 Korn RM 1,30 1 Portion RM 0,50

Heinemanns niedrige Riesen-Petunien-Prachtmischung

- 19475 Petunia hybr. grandiflora superbissima nana. Prachtmischung neuer niedrigwachsender Superbissima - Petunien (Heinemann). Die gedrungen wachsende Pflanze blüht reich, wächst nicht so hoch und sparrig wie die gewöhnlichen Sorten. Die Blüten sind sehr groß, aber nicht flattrig; infolge der weiten Blütenblätter besonders reizvoll. Das Farbenspiel ist reichhaltig. VI—IX. 1/2 g 5,20 500 Korn 2,20 1 Portion 0,60

Gefüllte Riesen-Petunien Vollendung

- 19470 Petunia hybrida grandiflora superbissima flore pleno. Die gefüllte Superbissima-Petunie in Prachtmischung. Die Blumen sind dicht gefüllt und stark gekraust. Die Blütenblätter sind schön gezeichnet und geädert. Die Mischung enthält größten Farbenreichtum. VI—IX. 500 Korn RM 5,— 1 Portion RM 0,80

Großblumige einfache Petunien

- Petunia hybrida grandiflora* VI-IX
- 19322** Großblumige, einfache in Prachtmisch. 1/2 g RM 3,20 500 Korn 0,80 1 Port. 0,43
- 19326** Brillantrosa, leuchtend
- 19327** Rosa Ruhm, niedrige Form der obigen, schönes leuchtendes Rosa
- 19329** Marginata, magentafarbt, grün gerandet
- 19334** Alba, reinweiß
- 19336** Karmesina, lebhaftes Karmesinrot
- 19337** Maculata (Inimitable), weiß und rot gefleckt
- 19338** Purpurea Purpur-König, dunkel-purpurrot
- 19340** Blaue Schönheit, Violäcea, dunkelviolett
- 19342** Admiration Violäcea albo maculata. Prachtvoll samtig dunkelviolett mit weißem Stern
- Vorstehende Sorten. 1/2 g RM 3,40
500 Korn RM 0,90 1 Portion RM 0,50
- 19330** Marktkönigin, leuchtend karminrot mit scharlach Hauch. 1/2 g RM 4,40
500 Korn RM 1,10 1 Portion RM 0,50
- Nachstehend neue ganz niedrige (30 cm) gedrungene wachsende Sorten, die besonders für Töpfe, Rabatten und Balkonkästen geeignet sind. Mit Blüten übersät, großblumig, einfachblühend.
- 19348** Weiße Wolke, gedrungene Büsche, mit großen weißen Blüten übersät 1/2 g RM 4,40
500 Korn RM 1,10 1 Portion RM 0,50

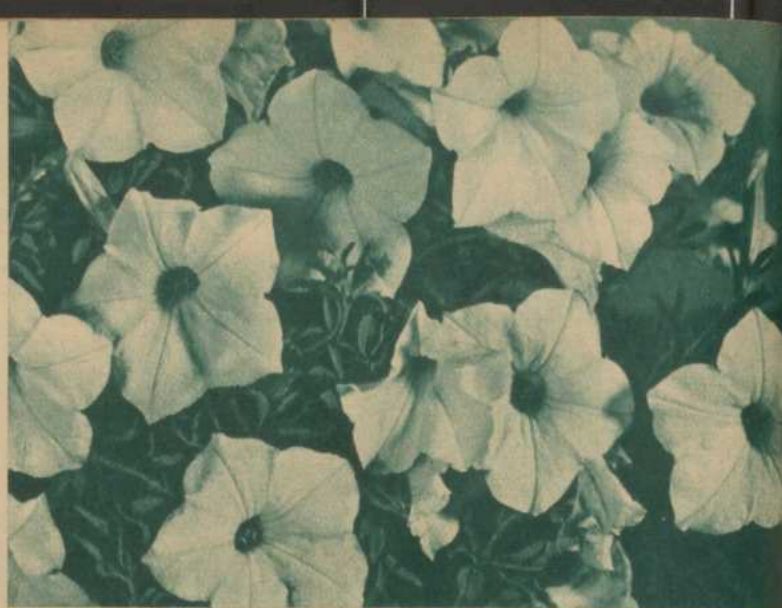

Beet- und Balkon-Petunie Feuerschein Nr. 19645 1 Portion RM 0,60

Großblumige gefranste Petunien

- Petunia hybr. grandiflora* VI-IX
- 19513** Miranda, feurigbrilliantkarmin, nach dem Schlund in Scharlach übergehend
- 19512** Kanarienvogel, gelblich
- 19514** Pepita, scharlach, weiß gefleckt
- 19510** Aurora, hellrosa, purpurrosa geädert
- 19515** Coerulea, sehr schöne zarte Farbe mit gr. stahlblauead. Blumen
- 19516** Venosa, purpurgeädert, auf hellem Grund
- 19519** Titania, gefranst, purpur mit weißem Randsaum, prachtvoll
- 19523** Delicata, weiß mit Rosalila, reizende Sorte
- 19529** Brillantrosa, entzückende fein gefranste Petunie
- 19531** Purpurea, Prachtvoll dunkelpurpur
- 19535** Alba, reinweiß
- 19538** Violäcea „Marine“, samtig dunkelblau
- 19540** Maculata, rotweiß gefleckt
- Obige Sorten je 1/2 g RM 3,40 500 Korn RM 0,90 1 Port. RM 0,50
- 19541** Goldenes Jubiläum, neu, tiefkarminrot mit Scharlachhauch, Schlund hell auf goldigem Grund
- 1/2 g RM 8,— 500 Korn RM 1,70 1 Portion RM 0,60
- 19550** Einfache gefranste Petunien in schöner Mischung. Enthält vorstehende und weiterhin viele hier nicht aufgeführte, aber für diese Mischung von mir besonders kultivierte Sorten
- 1/2 g RM 3,20 500 Korn RM 0,90 1 Portion RM 0,45

Einfache gefranste Erfurter Zwerg Petunien, Petunia hybrida fimbriata nana

- Ganz gedrungene wachsend mit gefransten Blumen. Geeignet für Topf-, Balkon- wie Beetbepflanzung.
- 19560** Prachtmischung gefranster Erfurter Zwerg-Petunien, 1/2 g RM 3,20 500 Korn RM 0,90 1 Portion RM 0,50
- 19563** Frohsinn, helteres Farbenspiel von Rosa und Weiß
- 19565** Abendsonne, schöne großblum., krause Blüten, brillantrosafarbt
- 19567** Gottfried Michaelis, leuchtend purpurrot mit dunklem Schlund
- 19568** Spitzenschleier, neu, reinweiß, gut gefranst, sehr duftigzarte Wirkung
- Obige Sorten je 1/2 g RM 3,20 500 Korn RM 1,40 1 Port. RM 0,60
- 19570** Marktprinzessin, Neuheit 1940, leuchtend karminrot, mit scharlach Hauch, die herrliche Farbe der Sorte Marktkönigin
- 1 Portion RM 1,—

Einfache niedrige Beet Petunien

- Die Verwendung der nachfolgenden kleinblumigen Petunien hat seit einigen Jahren, mit der Einführung und dem Bekannwerden meiner neuen farbenprächtigen Sorten, einen großen Aufschwung genommen. Überall in Gärten, auf Farbbeeten, ganz besonders in der Balkonausschmückung, hat diese Klasse der Petunien größte Verbreitung und Wertschätzung erworben. V-IX.
- 19621** Purpurstern, Dunkelpurpur mit Weiß, sehr apart
- 10 g RM 1,40 1 Portion RM 0,25
- 19622** Lord Courtenay, Brillantrosa mit gelbem Schlund
- 10 g RM 1,30 1 Portion RM 0,25
- 19624** Carmen, Leuchtend brillantrosa mit weißem Schlund, Wuchs gedungen
- 10 g RM 1,80 1 Portion RM 0,25
- 19625** Stern von Hollywood, kalifornische Neuheit, unewöhnliche Blütenform. Die Blüten sind nicht rund, sondern fünfstrahlig sternförmig, leuchtend brillantrosa mit hellem, gelblich hem Schlund, reich blühend und wetterbeständig, 30 cm hoch
- 10 g RM 1,40 1 Portion RM 0,50
- 19628** Rosenkönig, kräftiger Wuchs, Blüten dunkelrosenrot mit gelbem Schlund
- 10 g RM 2,20 1 Portion RM 0,25
- 19629** Burgund, seltsame burgunderrote Farbe mit hellem Schlund, kräftiger Wuchs
- 10 g RM 10,— 1 Portion RM 0,50

- 19630** Topaz-Rose, prächtige feurige Farbenzusammenstellung, kirschorosa mit goldenem Hauch, topazfarbener Schlund
- 10 g RM 5,— 1 Portion RM 0,38
- 19632** Carmen Sylva, Dunkelviolett mit weißem Schlund
- 10 g RM 1,30 1 Portion RM 0,25
- 19633** Himmelsröschen, ganz gedungen, lebhaft rosa
- 10 g RM 14,40 1 g RM 1,80 1 Portion RM 0,50
- 19634** Ratsherr, Prachtvoll dunkelblau, niedrig 10 g 5,— 1 Port. RM 0,38
- 19635** Kakadu, niedrig, samtig dunkelviolett mit weißen Sternen und Flecken
- 10 g RM 12,— 1 g RM 1,60 1 Portion RM 0,50
- 19636** König Heinrich, niedriger Wuchs, große Blumen von tiefpurpurroter Farbe und Blühwilligkeit zeichnen diese Sorte aus
- 1 g RM 3,80 1000 Korn RM 1,20 1 Portion RM 0,50
- 19638** Sammet-Ball, neu, dunkelsammetrot, großblumig, gedungen wachsend
- 1 g RM 3,80 1000 Korn RM 1,20 1 Port. RM 0,50
- 19643** Marienkäfer, karminrot, eine ganz neue Farbe unter den Beetpetunien
- 1000 Korn RM 2,— 1 Portion RM 0,80
- 19646** Martha Washington, reich blühend mit ziemlich großen Blumen rosa mit dunkelviolettgedadertem großen Schlund, gekraust
- 1 g RM 2,60 1 Portion RM 0,50
- 19640** Inimitable nana compacta, Glänzend kirschrot mit weißem Stern. Als Gruppen- und Topfpflanze besonders effektiv
- 10 g RM 2,20 1 Portion RM 0,25
- 19641** Schneeglocke, reinweiß, äußerst reich blühend, riesenblumig, gedungenster Wuchs, herrliche Beet- und Topfpflanze
- 10 g RM 5,— 1 Portion RM 0,35
- 19642** Admiral, ziemlich großblumig und etwas kraus, reinitiefblau, reichblüh., gedungen wachsend
- 500 Korn RM 0,80 1 Portion RM 0,50
- 19644** Ernst Locke, leuchtend rosa mit weißem Sternstellarisnana, Prachtvoll, ganz gedungen wachsend, 10 g 2,20, 1 Port. 0,28
- 19645** Feuerschein, neu, feurig karminrot mit gelbem Schlund, aus dem ein Lachsschein über die ganze Blume geht. Etwas höher im Wuchs, sonst zu verwenden wie Himmelsröschen
- 1 g 2,60, 1 Port. 0,60
- 19647** Elfe, neu, fleischfarbigrosa, 40 bis 50 cm hoch, dünnstenglig, geeignet für Balkon, Fenster- wie Beetschmuck, 10 g 6,—, 1 Port. 0,45
- 19648** Schneeball, Die gut rund geformten Blumen sind blendend weiß, erscheinen überreich den ganzen Sommer hindurch
- 10 g RM 3,— 1 Portion RM 0,30
- 19649** Salmon Supreme, Korallenrot in Lachsrosa übergehend.
- 19649** Siehe vorn unter Neuheiten. 1 g RM 5,60 1 Portion RM 0,45
- 19650** Erfordia (Heinemann), Niedrig. Ihre reizenden Blüten, die ausgewachsene Pflanze zu Hunderten überdecken, sind brillantrosa mit großer weißer Mitte
- 10 g RM 2,— 1 Portion RM 0,25
- 19652** Adonis, feurigdunkelkarmin mit weißem Schlund, ziemlich gedungen wachsend
- 10 g RM 1,40 1 Portion RM 0,25
- 19653** Norma, blau mit weißem Stern (Heinemann), Die Pflanze bleibt mittelhoch, gedungen und bringt ihre reizenden, blauen mit weiß gesterntem Blumen in großer Masse den ganzen Sommer hindurch hervor
- 10 g RM 2,60 1 Portion RM 0,30
- 19655** Silberilla, neue aparte Farbe, die wir unter Petunien noch nicht hatten
- 10 g RM 4,60 1 Portion RM 0,38
- 19657** Miniatur, neu, zartrosa, kompakt, buschig wachsend
- 10 g RM 3,20 1 Portion RM 0,35
- 19658** Rosa Edelstein, kräftig leuchtendes Rosa, ganz niedrig, überreich blühend
- 10 g RM 4,— 1 Portion RM 0,35
- 19659** Scharlachruhm, neu, das rote Himmelsröschen, leuchtend karminrot mit scharlach überlegt, herrliche Farbe
- 1 g RM 2,60 1 Portion RM 0,75
- 19672** Kleinblumige einfache Petunien in schöner Mischung mit mittelhoher Spielarten
- 10 g RM 1,10 1 Portion RM 0,25
- 19660** Prachtmischung niedriger einfacher Petunien Das Sortiment der Zwergpetunien habe ich seit Jahren mit meinen inzwischen überall beliebt gewordenen Einführungen bereichert. Nun biete ich auch eine reizende Mischung, aus den allerschönsten Farben dieser Gattung zusammengestellt, an, die für alle Zwecke dankbare Verwendung finden dürfte. V-IX
- 10 g RM 1,80 1 Portion RM 0,25

Einjahresblumen



Heinemanns Sommerblumen und andere Beet- und Gruppenpflanzen wurden auf der Reichsgartenschau 1939 in Stuttgart mit einer goldenen Medaille ausgezeichnet

Oberstehendes Bild ist ein Ausschnitt aus einem Beet besät mit japanischem Blumenrasen Nr. 7760 s. S. 48 10 g RM 0,50 1 Portion RM 0,15

Einjahresblüher oder Sommerblumen

SEMILLAS DE FLORES DE ESTIO Nasiona Kwiatów Letnich

SEMENTES DE FLORES DE VERÃO NYARI NOVÉNYEK MAGVAI SEMENA OD LETNÍCH KVĚTIN

Blumen, die im Frühling ausgesät werden, im selben Sommer bis in den Herbst blühen, ihr Leben damit vollendet haben

Zeichenerklärung: Höhenzeichen: z. B. 30 cm bedeutet, daß die betr. Pflanze in Mittelböden und unter normalen Pflege- und Witterungsverhältnissen ungefähr 30 cm hoch wird. Aussaat: M = Aussaat ins Mistbeet; F = Aussaat in das freie Land; H = Hängende. Die römischen Zahlen bei den einzelnen Arten und Sorten bedeuten die Angabe der Monate, in die die Hauptblütezeit fällt. Kultur: Die Samen von vielen dieser Sommerblumen (alle Arten unter Kultur I, siehe Seite 45) können im Frühjahr an Ort und Stelle ins freie gesät werden. Das Beet muß gut vorbereitet und geebnet sein. Die Samen werden breitwürfig oder in Reihen, bei trockenem Wetter, nicht zu dick gesät und dann, je nach der Größe der Samenkörner, nur angedrückt oder, wenn sie stärker sind, schwach mit Erde bedeckt. Man bedeckt immer nur etwa so dick, als das Korn dick ist. Ganz feiner Samen setzt sich beim Andrücken von selbst genügend in den Boden. Hat man einen Boden, der nach der Bewässerung bzw. nach Regenfall verkrustet, muß mit nicht hart werdendem Erdreich zugedeckt werden. Ein solches — den meisten Gartenbesitzern zur Hand — sind Komposterde und Flußsand. Zu dick stehende Pflänzchen müssen rechtzeitig verdünnt werden. — Den Samen der Arten, die mit M besät sind, zeichnet oder zu denen eine besondere Kultur angegeben, sät man bereits vorher in Schalen oder ins Mistbeet und pflanzt sie nach Aufgang, und wenn sie zu kräftigen Pflänzchen erwachsen sind, an Ort und Stelle. Siehe auch Kulturanleitungen auf Seite 45 bis 47, auf die sich auch die Kultur-Nummern beziehen, die auf den Samenütten angegeben sind.

	10 g RM	1 Port. RM		10 g RM	1 Port. RM
30020 <i>Acroclium roseum semiplenum</i> , halbgefüllt, Sonnenflügel, rosenrotes, M, 50 cm, Strohblumenart. Kultur 4	0,50	0,15	30072 <i>Perfektion</i> , blau, Tief dunkelblau, niedrig, M, 15 cm	0,70	0,20
30024 " <i>semiplenum album</i> , halbgefülltes, weißes, M, 50 cm	0,50	0,15	30073 <i>Klein Dorrit, lasurblau</i> , reich blühend, reizend zu Teppichbeeten, M, 15 cm	1,10	0,25
30028 " <i>semiplenum grandiflorum</i> , Mischung großblumiger, halbgefüllter, sehr schön und am meisten zu empfehlen	1,10	0,25	30074 <i>Klein Dorrit, reinweiß</i> (Heinemann), Die Büsche sind niedrig u. gedungen, mit reinweiß Blüten übersät, sehr zu empfehl. f. Beeteinfassungen, M, 15 cm	1,10	0,25
30042 <i>Adonis autumnalis</i> , Herbst-Adonis, F, 25 cm. Kultur 9. VII-X	0,35	0,10	30078 <i>Agrostemma coelibrasa</i> , Himmelsröschen, F, 30 cm. VI-VIII. Kultur 1	0,40	0,15
30046 " <i>aestivialis</i> , Sommer-Adonis, F, 25 cm, VI-VIII	0,35	0,10	Althaea hybr. semperfl. fl. pl. , Malve, Stockrose		
30050 " <i>alappica</i> , 40 bis 50 cm, große glänzend tiefdunkelrote Blumen, keimt langsam, von Herbst-aussaat erst im Frühjahr, herrliche Sorte	5,—	0,35	17632 <i>Einjährige gefüllte Malven</i> . Blüten zeitig ausgesät, noch im Aussaatjahre. Prachtvolle Farbenbuntheit in gefüllten Blumen. VIII-IX. Kultur 3	0,60	0,20
			17633 <i>Einjährige gefranste gefüllte Malven</i> . Die reizend gefransten Blumen weiteifern in einem reichen u. lebhaft. Farbenspiel. VIII-IX. Kultur 3	0,70	0,20
			Malven, gefüllte engl. s. Nr. 17600 unter Stauden, Seite 81		
Agèratum, Leberbalsam			30115 <i>Alyssum Benthämil</i> , Steinkraut, weiß, FH, 25 cm. VI-X. Kultur 4	0,50	0,15
Dankbares, reich blühendes Sommergewächs, für Beete, Rabatten, Einfassungen, auch für Topfkultur. Fällt aus Samen nie ganz so echt wie aus Stecklingspflanzen. VII-X. Kultur 5.			30116 <i>Alyssum compactum (erectum)</i> , ganz niedrig mit aufrechten Blütenstengeln, FH, 15 cm. VI-X	0,60	0,20
30064 <i>Agèratum mexicanum</i> , blau, mittelhoher blauer Leberbalsam, M, 50 cm	0,50	0,15	30117 <i>Alyssum Benthämil, procumbens (minimum)</i> , reizendes, ganz niedriges Steinkraut, schneeweiße Blütenpolster bildend, FH, 10 cm. VI X. Kultur 4	1,—	0,22
30065 <i>Rotkäppchen</i> , mattrosa m. dunkelrosa Mitte, 10 cm	8,—	0,50	30129 <i>Amarantus caudatus</i> , grüner Fuchschwanz, 75 cm. VII-VIII. Kultur 1	0,35	0,10
30067 <i>Blausternchen</i> . Nur 10 bis 12 cm hoch. Rein hellblau, M	2,90	0,30	30128 <i>Amarantus viridis</i> , grüner Fuchschwanz, 75 cm. F. VII-VIII. Kultur 1	0,35	0,10
30068 <i>Schneeflocke (graefi. album)</i> (Heinemann), gedungen wachsend mit großen reinweißen Blumen, ausgezeichnet für Einfassungen, Töpfe, Gruppen, 25 cm.	0,90	0,20	30147 <i>Amarantus, schönste Freilandsorte gemischt</i> , F. Kultur 1	0,35	0,10
30069 <i>Blaue Kugel</i> , ein rundes blaues Kissen bildend, 15 cm	1,10	0,28	Amaranthus, andere Sorten s. Abt. Blattpflanzen, 34114 usw.		
30070 <i>Blaue Kappe</i> , Neuheit, kompakt wie Blausternchen, aber größer in der Blüte und tiefer im Blau, schöne runde kleine Büsche, 15 cm.	2,80	0,30	30156 <i>Ammobium alatum grandiflorum</i> , Papierblume, weiß, 45 cm. M. VII-X. Kultur 3	0,35	0,10
30071 <i>Silbersternchen</i> , reizendes Gegenstück zu Blausternchen, übersät m. silbergrauen Blütenchen, 15 cm	4,60	0,35	30158 <i>Anagallis grandiflora coerulea</i> , Gauchheil, dunkelblau	1,10	0,25
			30159 <i>Anagallis grandiflora coccinea</i> , orangefarbt. Gauchheil, schöne niedrige reich blühende Pflanzen für Beete, 25 cm. MF. VII-IX. Kultur 3	1,10	0,25

Löwenmaul Antirrhinum majus

Eine der dankbarsten und farbenprächtigsten Sommerblumen, blühen von Ende Juni bis zum Frost.

Aussaat: März bis April in Küben. Pikieren vorteilhaft. Wenn stark genug, 25 bis 35 cm weit ausspflanzen. Ferner Aussaat im Sommer, mit darauf folgendem Überwintern der jungen Pflanzen, anwendbar. Antirrhinum lassen sich auch wie Stauden kultivieren, da sie einen milden Winter über im freien aushalten und kräftig im Frühjahr wieder austreiben. Sie sind sehr widerstandsfähig und gedeihen in nassen wie trocknen Jahren gleich gut. Die Löwenmäulchen sind ihrer leichten Kultur und köstlichen Farben wegen jedem zu empfehlen. VI-X. Kultur 3

- 1. Riesen Löwenmaul Antirrhinum maximum**
- Diese neue Klasse bringt große, langstielige Rispen mit riesigen Blüten, die fast einem Gladiolenblütenstand ähneln. Ganz hervorragende Schnittblume, Gärtnern und Liebhabern wärmstens anempfehlen. Einzelne Farben fallen noch nicht ganz treu aus Samen. 70 bis 80 cm hoch. VI-X.
- 20100** Prachtmischung in allen vorhandenen Farben
- 10 g RM 1,20 1 Portion RM 0,25
- 20103** Märchenzauber, neu, Mischung aparter getuschter, geligerter und gefleckter Blumen
- 10 g RM 2,— 1 Portion RM 0,25
- Jede der nachstehenden Sorten, wo nicht anders vermerkt:
- 10 g RM 2,— 1 Portion RM 0,25
- 20105** Aprikose, herrliche Farbe, der reifen Aprikosenfrucht ähnlich
- 20109** Lachskönigin, lachsrosa, neue Farbe, sehr schön
- 20110** Purpurkönig, leuchtend dunkelpurpur
- 10 g RM 1,80
- 20112** Prinz von Oranien, das schönste orangefarbene hohe Löwenmaul, leuchtend gold mit Orange, überhaucht von Chamöis und den Farben reifer Aprikosen
- 10 g RM 1,80
- 20116** Goldkönigin, goldgelb mit lilarosa Schlund
- 20118** Altgold, schöne Farbe
- 20120** Kupferkönig, ein samtig glänzendes, sattes Kupferscharlach
- 20125** Schneeflocke, reinweiß mit zart gelblichem Schlund
- 20130** Die Rose, prachtvolle riesige, leuchtend rosa Blüte
- 20135** Kanarienvogel, reines zartes Kanariengelb
- 20140** Cattleya, ein zart durchsichtiges silbern schimmerndes rosiges Lila mit gelber Lippe
- 20146** Gollath, neu, leuchtend lachsrosa mit orange und zartrosa Schlund, besonders groß
- 20150** Defiance, zinnoberscharlach
- 20188** Rosa Schönheit, zartes apartes Rosa, auch Schlund rosa herrliche Schnittsorte
- 20190** 1 Sortiment Riesen-Löwenmaul zu 5 Portionen, in 5 verschiedenen Sorten
- RM 0,90

2. Rostwiderstandsfähiges Löwenmaul

Unter gewissen Witterungsbedingungen werden neuerdings auch in Europa die Löwenmäulchen von Rostpilzen befallen, die die Pflanzen schwer schädigen. In Amerika hat man rostwiderstandsfähige Sorten gezüchtet. Ich rate zu einem Versuch, wo sich der Rost schon gezeigt hat. 60-70 cm hoch.

- 20 028 Prachtmischung** . . . 10 g RM 1,40 1 Portion RM 0,25
Nachstehende rostwiderstandsfähige Sorten kosten jede 10 g RM 3,— 1 Portion RM 0,30
- 20 010 Alaska**, reinweiß, hoch langstielig
20 012 Butterblume, gelb, hoch
20 014 PINKIE, rosa-rote Farben, hoch
20 016 Wildfeuer, bronzerot mit gelben Lippen, halbhoch
20 018 Orange Rosa
20 019 Opal, aprikosenfarbigrosa
20 021 Lachsrosa, zartes Rosa mit Lachston, halbhoch

3. Halbhohes großblumig. Löwenmaul

Antirrhinum majus nanum grandiflorum. Diese neuen, zum Teil englischen Sorten stellen einen großartigen Fortschritt dar. Sie sind halbhoch, eignen sich also gut für Beetpflanzung oder auch zum Schnitt. Sie bilden ohne betonten Mitteltrieb wachsende, über u. über mit Blüten bedeckte Büsche. Die einzelnen Sorten fallen fast vollkommen treu aus Samen. VI—X.

- 20 030 Prachtmischung**, eine hervorragend schöne Mischung aus nachstehenden großblumigen Sorten, 10 g RM 1,— 1 Portion RM 0,22
- 19 997 Dehance**, feurig zinnoberrot, eine ganz hervorragend leuchtende Farbe 10 g 2,20 1 Portion RM 0,25
20 017 Schwarzer Prinz, fast schwarz mit ganz dunkler Belaubung 10 g RM 1,30 1 Portion RM 0,25
- 20 031 Blender**, blendendes leuchtendes Scharlachrot, beste feurigrote Sorte 10 g RM 1,10 1 Portion RM 0,25
20 032 Bezaubernd, tief fleischfarbigrosa 10 g RM 1,10 1 Portion RM 0,25
20 033 Fortschritt, leuchtend orangescharlach mit weißem Schlund 10 g RM 1,40 1 Portion RM 0,25
- 20 034 Kerminkönigin**, prächtig Rosakarmin 10 g 1,40 1 Portion RM 0,25
20 036 Melodie, zartlachsrosa mit gelbem Fleck 10 g 1,10 1 Portion RM 0,25
20 037 Monarch, goldgelb 10 g RM 1,30 1 Portion RM 0,25
20 038 Eclipsa, leuchtend hellrosa, neu, besonders großblumig und sehr schöne reine Farbe 10 g RM 1,30 1 Portion RM 0,25
20 039 Ohnegleichen, aprikosenfarbig, mit gelber Lippe 10 g RM 1,10 1 Portion RM 0,25
- 20 040 Orangekönigin**, terrakotta, rosagoldene Mitte und blaßorange Lippe und gelb 10 g RM 1,10 1 Portion RM 0,25
20 041 Weißes Wunder, das großblumige u. schönste aller reinweißen halbhohen Löwenmäulchen 10 g RM 1,30 1 Portion RM 0,25
- 20 042 Primadonna**, terrakotta, rosa 10 g RM 1,40 1 Portion RM 0,25
20 043 Gloria, schönes, kräftiges, reines Rosa 10 g RM 1,10 1 Portion RM 0,25



Blüten aus der Schnittfarben-Fantasie-Mischung halbhohes riesenblumiges Löwenmaul Nr. 20277 . . . 1 Portion RM 0,25

- 20 044 Roter Kaiser**, prächtiges sattes Scharlach 10 g RM 1,40 1 Portion RM 0,25
20 045 Exquisite, zartsilberrosa mit cremeweißem Schlund und Lippe 10 g RM 1,10 1 Portion RM 0,25
20 047 Sieg, ein schönes Lachsorange 10 g RM 1,80 1 Portion RM 0,25
20 048 Radio, leuchtendes Lachsrot mit orange Schein 10 g RM 1,10 1 Portion RM 0,25
20 049 Signalfire, lachsrosa mit golden gelupfter Mitte 10 g RM 1,80 1 Portion RM 0,25

5 neue herrliche Sorten NEU!

- 20 046 Scharlach Triumph**, das vollkommene scharlachrote Löwenmaul, besitzt eine feurige leuchtende Farbe, fällt sehr einheitlich 10 g RM 4,60 1 Portion RM 0,35
- 20 050 Malmaison**. Das schönste rosa Löwenmäulchen. Die Blüten sind rein silberrosa und kontrastieren herrlich mit dem dunklen Laub und Stengeln. Es ist wirklich auffallend schön. Der Wuchs ist ideal, straff, starkstielig und die Blütenrispen herrlich geformt. Fällt ganz rein aus Samen ohne jede falsche Nebenfärbung 10 g RM 3,20 1 Portion RM 0,30
- 20 051 Willkommen**. Alle guten Eigenschaften von oben genanntem Malmaison besitzt auch diese Neuheit. Die Farbe ist leuchtend reines Dunkelkarminrot 10 g RM 1,80 1 Portion RM 0,25
- 20 053 St. George**. Malmaisontyp, jedoch kirschrot mit Orange, eine ganz neue Schattierung 10 g RM 2,20 1 Portion RM 0,25
- 20 054 Leuchtend purpurkarmin, Neuheit 1938!** Eine kräftige leuchtende Farbe, die man auch mit kirschrot bezeichnen könnte 10 g RM 6,— 1 Portion RM 0,40

4. Neues riesenblumiges halbhohes Löwenmaul

Antirrhinum nanum maximum (Majestic-Klasse). Diese neue Rasse ist im Gegensatz zu dem bekannten Ries Löwenmaul nur mittelhoch, besitzt aber ebenso riesige Blüten. Die Blüten sitzen dicht beieinander und die Rispe gleicht der einer Hyazinthe. Infolge des geschlosseneren Wuchses ausgezeichnet für Beetpflanzung, aber auch zum Schnitt hervorragend. Alles in allem das vollendet schönste Antirrhinum. VI—X.

- | | | |
|---|------|---------|
| | 10 g | 1 Port. |
| | RM | RM |
| 20 251 Sonnenuntergang , helles leuchtendes Terrakotta mit Lachsrosa | 2,80 | 0,30 |
| 20 252 Zwielicht , zartaprikosenfarbig, mit Altgold und Lachs, im ganzen gesehen zartlachsrosa | 1,80 | 0,25 |
| 20 253 Tagesanbruch , zartrosenrot, im Aufblühen aprikosenfarbig mit Gold | 2,20 | 0,30 |
| 20 254 Goldene Morgenröte , goldig chamols mit Lachston | 1,30 | 0,25 |
| 20 255 Rosa Schönheit , herrliches Reinrosa | 1,80 | 0,25 |
| 20 256 Königsrosa , helles Kirschrot, sehr lebendige Farbe, reich blühend. NEU! | 2,20 | 0,30 |
| 20 257 Roter Häuptling , tief scharlach | 2,— | 0,25 |
| 20 258 Traum , zartrosa mit gelber Lippe, dunkler Schlund, sehr großblumig | 1,80 | 0,25 |
| 20 259 Entzücken , zartlachsrosa nach Aprikosenfarbe schattiert mit goldgelber Mitte | 1,80 | 0,25 |
| 20 260 Eldorado , reines tiefes Goldgelb | 1,80 | 0,25 |
| 20 262 Rose Marie , zartlachsrosa mit goldener Mitte, schöne zarte Farbe | 1,80 | 0,25 |
| 20 263 Lawine (Schneesturm) , reinweiß | 1,80 | 0,25 |
| 20 265 Abendlied , chamoisrosa mit kleiner gelber Lippe, dunkler Schlund | 1,80 | 0,25 |
| 20 266 Feuersdrache , herrliche Neuheit, auffallend kirschrot mit orange getönter Mitte | 4,80 | 0,35 |
| 20 268 Flamingo, Neuheit 1939! Enorm große Blüten, zartrosa | 6,— | 0,40 |
- 20 270 Potpourri, Prachtmischung obiger und anderer neuer Farbtöne** 1,30 0,25
- 20 277 Schnittfarben-Fantasie-Mischung**, in hellen Farben 1,80 0,25

Diese Mischung enthält viele zarte Farben und ist besonders bemerkenswert durch seine ganz außergewöhnliche Blütengröße. Die Blütenstängel und die Einzelblüten erreichen zum Teil eine für Löwenmaul ungewöhnliche Größe. Außerdem befinden sich in der Mischung viele ganz aparte und neuartige Farbenzusammenstellungen, hauptsächlich von chamols, lachs, gelben und rosa Tönen. Eine Fundgrube von Interessantem für den Liebhaber von Löwenmäulchen.

5. Niedriges Beet-Löwenmäulchen

Antirrhinum pumilum (nanum compactum). Kultur 3
15 bis 20 cm hoch, übersät mit Blüten, so daß sich mit diesen Löwenmäulchen herrliche Beetgruppen hinstellen lassen. Blüht, wenn man den Samenansatz immer entfernt, den ganzen Sommer über, bis scharfer Frost kommt. VI—X.

- | | |
|---|--|
| 20 055 Brillantrosa , ein leuchtendes reines Rosa | 20 064 Reingelb |
| 20 058 Feuerkönig , orangescharlach m. weiß. Schlund | 20 069 Wilde Rose , Farbe der wilden Rose |
| 20 062 Dunkelgranatpurpur , Vorstehende Sorten | 20 070 Schwarzer Prinz , schwarzrot |
| 20 071 Orangeschalch | |
- 10 g RM 2,80 1 Portion RM 0,30
10 g RM 3,— 1 Portion RM 0,30

- Niedriges Beet-Löwenmäulchen (Fortsetzung)**
- 20 068 Weiß** 10 g RM 2,60 1 Portion RM 0,30
20 075 Mischung 10 g RM 2,50 1 Portion RM 0,30
- 20 200 Steingarten-Löwenmaul, Wunderteppich**, 15 cm, Kreuzung aus *Antirrhinum glutinosum* und *Antirrhinum nanum*, zierlicher, kriechender Wuchs, kleine Blätter, Blüten in hellem Rosa, Creme und Weiß variierend. Interessant für Steingärten 10 g RM 2,50 1 Portion RM 0,30

Neue amerikanische Treib-Löwenmaul-Sorten

- Sortenliste und Kulturanleitung auf Wunsch kostenlos.**
- 30 162 Anchusa capensis atrocaerulea**, Ochsenzunge, neu, etwa 60 cm hohes, sogenanntes großblumiges Vergilmeinnicht mit tief ultramarinblauen Blüten. VII—IX. Kultur 1
10 g RM 0,50 1 Portion RM 0,15
- 30 165 Anchusa capensis atrocaerulea compacta „Blauer Vogel“**, neu, 40 bis 45 cm, ganz gedungen, ein Bukett blauer Blüten. VII—IX. Kultur 1. 10 g RM 0,70 1 Portion RM 0,20
- 30 182 Arctotis grandis**, Bärenohr, Blüten silberweiß, rückseitig lila 80 cm. VI—IX. Kultur 4. 10 g RM 0,60 1 Portion RM 0,20
- 30 183 Arctotishybrida. Neue südafrikanische Bärenohrhybriden in vielen aparten Farben**. Aus dem 25 bis 30 cm hohen Busch von eigenartig geschlitzten grünen, meist unten weiß behaarten Blättern erheben sich auf etwa 30 cm hohen Stielen die orange, gelb, weiß, rot variierenden Scheibenblütchen mit blauschwarzer Mitte. Die Blüten ähneln denen der Gerbera. Liebt Sonne, schön für Felsgärten. VII—IX. Kultur 4
5 g RM 2,40 1 Portion RM 0,45

Balsamine, Impatiens balsamina fl. pl.
Balsameros — Balsios de Frade — Balsamina — Balsamin
Kultur: Aussaat Ende April bis Mai warm. Sämlinge verstopfen, abhärten. Ende Mai in recht nahrhaften Boden pflanzen, verlangen viel Wasser und ertragen leichten Schatten. Balsaminen ergeben eine interessante, wenig bekannte, stehende Balkonkastenbepflanzung. Höhe 60 bis 70 cm. VII—IX. Kultur 5

Kamelien-Balsaminen

- Dichtgefüllt, mit sehr großen Blüten.
- | | | |
|---|------|---------|
| | 10 g | 1 Port. |
| | RM | RM |
| 16 388 Prachtvolle Mischung | 0,70 | 0,20 |
| 16 400 Reinweiß . Die Blüten sind schön wie Kamelien | | |
| 16 408 Scharlach | 0,90 | 0,20 |
| 16 409 Bläßgelb | | |
| 16 412 Karmesin | | |
| 16 418 Fürst Bismarck , leuchtend lachsrot | | |

Prächtige Rosen-Balsaminen

- Dichtgefüllt, sehr zu empfehlen
- | | | |
|--|------|------|
| 16 320 Alle Farben gemischt | 0,50 | 0,15 |
|--|------|------|

Blütenbusch-Balsaminen

- Bemerkenswerte Neuheit, blühen in dichtem Bukett überm Laube; erinnern an Azaleen, 40 cm. VII—IX.
- | | | |
|--|------|------|
| 16 450 Weiß | 2,80 | 0,30 |
| 16 453 Rosa | | |
| 16 454 Zinnoberrot | 2,80 | 0,30 |
| 16 460 Mischung obiger Farben | | |

Heinemanns Balsaminen-Elite-Mischung

- 16 600** Bestehend aus den besten und prächtigsten Farben der Rosen- und verbesserten Kamelien-Balsaminen
- 16 602 Ein Elite-Sortiment** von 5 der schönsten Balsaminen-Sorten und Farben (5 Port.) RM 0,90

Argemone platyceras grandiflora

- 30 190 Argemone platyceras grandiflora**, großblumiger Stachelmohn, weiß, F. 60 cm. VII—IX. Kultur 4
- 30 195 Arnebia cornuta**, Blüten leuchtend goldgelb mit fünf dunkelbraunen Punkten. Reiner Samen. M. 60 cm. VII—IX. Kultur 4 1 g RM 1,20
- 30 200 Asperula azurea setosa**, blau blühender Waldmeister. F. 30 cm. V—VI. Kultur 1 0,35 0,10
- 30 240 Bartonía (Mentzelia) aurea**, goldgelbe Bartonie. FH. 60 cm. VII—IX. Kultur 1 0,50 0,15
- 30 250 Bidens atrosanguinea**, dunkelrot, gute Schnittblume. M. 60 cm. VII—X. Kultur 4 3,— 0,30
- 30 263 Brachycome iberidifol.**, Kurzschopf-Schneesternchen. Kultur 4. Ihre Blütenblätter laufen von der dunklen, fast schwarzen Mitte in lange feine Strahlen aus. M. F. 30 cm. VII—IX 1,40 0,25
- 30 264 Brachycome iberidifol.**, Blausternchen, ebenso geformt wie Schneesternchen, nur in schöner blauer Farbe. M. F. 30 cm. VII—IX 1,40 0,25
- 30 270 Brachycome iberidifol.** schöne Mischung mehrerer Sorten. M. F. 1,30 0,25
- 30 296 Browallia speciosa major**. Prachtvolle winterblühende Topfpflanze, dunkelblau. Aber auch sehr hübsches, reich blüh. Sommergewächs. M. VII—IX. Kultur 8 1000 Korn RM 1,20 1 g RM 3,—
- 30 297 Browallia viscosa compacta Saphir**, neu. Verbesserung der vorigen, wächst kompakter u. ist besond. blühwillig 1000 Korn RM 0,80 1 g RM 2,—
- 30 300 Cactalia coccinea**, Pestwurz. Scharlach, F. 40 cm. VII—VIII. Kultur 3 1,10 0,25
- 30 311 Calandrinia speciosa**, prächtige purpurrote. F. VI—IX. Kultur 1 0,35 0,10
- 30 314 Calandrinia umbellata**, dunkelrote, doldenblütige F. reizend für Topfkultur, 15 cm. VI—IX Kultur 1 4,— 0,35
- 30 318 Calceolaria scabiosaefolia**, gelb blühend M. 60 cm. Kultur 3 1,90 0,25

Calendula, Ringelblume F. 50 cm. VII—X. Kultur 1

- | | | |
|--|------|---------|
| | 10 g | 1 Port. |
| | RM | RM |
| 30 340 Sensation (Campfire) . Kalifornische Neuheit von kräftigem Wuchs, die die größten bis jetzt in Calendula erreichten Blumen hervorbringt. Brillantorange mit scharlach Schein | 0,40 | 0,15 |
| 30 342 Radio . Die Blüten sind nicht hoch wie bei den bisher bekannten Sorten, sondern infolge von einzelnen gekrausten Blütenblättern werden sie kugelförmig und sehen gefälliger aus. Dunkles warmes Orange und Goldgelb zu Radio, der Goldstrahl in Blumenform gleicht | 0,35 | 0,15 |
| 30 343 Goldstrahl . Ein wirkungsvolles Gegenstück in Goldgelb zu Radio, der Goldstrahl in Blumenform gleicht | 0,35 | 0,15 |
| 30 344 Modifarben . Mischung verschiedener Ringelblumen neuer Farbtöne wie rahmgelb, ledergelb, aprikosenfarbig, orange Schattierungen und zweifarbig in allen Abstufungen | 0,35 | 0,15 |
| 30 347 Chrysantha, Sonnenschein , ganz neuartiger Blütenstern, locker, Chrysanthenblüten ähnlich, reinhellgelb, schöne Schnittsorte | 0,35 | 0,15 |
| 30 341 Orange Sonnenschein , Schwesternsorte zur vorhergehenden, jedoch in der beliebten Orange Farbe | 0,40 | 0,15 |
| 30 335 Orangekugel , schön dicht und hochgefüllt, leuchtend orange, wertvolle, sehr beliebte Schnittblume, unentbehrlich für Schnittblumenzüchter, auch geeignet für Hauskultur | 0,35 | 0,15 |
| 30 337 Goldkugel , leuchtend reingoldgelbe Blüten, prachtvolles Gegenstück zur vorigen Sorte | 0,35 | 0,15 |
| 30 338 Meteor , orange, gelb gestreift | 0,50 | 0,15 |
| 30 331 Juwel , neu, dunkelorange, gut gefüllt, halbhoch | | |
| 30 339 Wuschelkopf , die Blüten dieser Neuheit sind feingeschlitzt und gefranst und im Gegensatz zu den alten Sorten unregelmäßig zusammengestellt und erinnern dadurch an ein Chrysanthemum. Dunkelorange gegen die Mitte heller | 0,35 | 0,15 |
| 30 345 Supreme , hellorange mit dunkelbraunem Auge | 0,35 | 0,15 |
| 30 346 Aprikose , neu, aprikosenfarb., m. dunklerer Mitte | 0,35 | 0,15 |
| 30 332 Riviera Orange , neue Sorte, gedungen, das dunkelste Orange von allen Sorten | 0,40 | 0,15 |
| 30 320 Calendula pluvialis , regenanziehend, weiß, außen violett. F. 30 cm. Kultur 1 | 0,35 | 0,10 |
| 30 330 Gefüllte Ringelblumen-Mischung . Calendula officinalis fl. pl. NEU! | 0,35 | 0,10 |



Ringelblume, Sensation Nr. 30340 1 Portion RM 0,15

Schöngesicht, Calliopsis (Coreopsis)

- | | | |
|---|------|---------|
| | 10 g | 1 Port. |
| | RM | RM |
| 30 348 Zwitterbiges Schöngesicht, gelb mit Braun, Höhe 100 cm | 0,35 | 0,10 |
| 30 350 Der Sultan , neu, sehr großblumig, kostantienbraunes Karmin, niedrig, Höhe 35 cm. | 1,10 | 0,25 |
| Calliopsis bicolor nana radiata . Höhe 15 cm, niedriges sternblütiges Schöngesicht. | | |
| 30 355 Goldstrahl (Heinemann). Leuchtend goldgelb, am Grunde purpurbraun, so daß die dunkelpurpurbraune Blume in goldene Strahlen ausläuft | 0,70 | 0,20 |
| 30 356 Tigerblümchen (Heinemann). Blütenblätter am Grunde lebhaftrotbraun, nach der Spitze zu leuchtend getigert | 0,70 | 0,20 |
| 30 357 Dunkelbraun (Heinemann). Niedriger, gedrungener Wuchs, samtig dunkelbraune Blüten | 0,70 | 0,20 |
| 30 358 Feuerstrahl , wie vorhergehende Sorten, jedoch granatbraunrot | 0,70 | 0,20 |
| 30 360 Schöne Mischung der vorsteh. Radiata-Sorten | 0,60 | 0,20 |
| 30 370 Niedrige Sorten Schöngesicht gemischt. Höhe 15 cm | 0,50 | 0,15 |
| 30 373 Hohes Schöngesicht in Prachtmisch., Höhe 100 cm | 0,35 | 0,10 |
| 30 400 Campanula attica, Glockenblume , blau, zierlich F. u. M. Höhe 10 cm. VI—IX. Kultur 1 | 3,20 | 0,30 |
| 30 416 Campanula speculum grandiflorum , blau, Venusspiegel. F. Höhe 20 cm. VI—VII. Kultur 1 | 0,60 | 0,20 |
| 30 417 Campanula speculum grandiflorum alba , weiß, Venusspiegel. F. Höhe 20 cm. VI—VII. Kultur 1 | 0,60 | 0,20 |
| 30 440 Campanula speculum procumbens , gem. F. H. 10 cm. VI—VII. Kultur 1 | 1,10 | 0,25 |



Capsicum annuum Zierpfeffer

IX-X. Kultur B. K. M.
Der Zierpfeffer mit kleinen und auch mit mittelgroßen Früchten ist eine interessante Topfpflanze, die sich leicht heranziehen läßt und jetzt immer steigendem Interesse begegnet. Die Kultur ist einfach. Bei Aussaat wie bei anderem Pfeffer oder Tomaten im März, bekommt man Ende September bis Anfang Oktober nette buschige Topfpflanzen, die mit ihren leuchtend roten Zierfrüchten reizend aussehen und überall gern gekauft werden. Die Pflanzen behalten die roten Früchte wochenlang und sehen recht gut aus und lassen auch die Blätter nicht fallen, wenn man sie nicht austrocknen läßt. Bei späterer Aussaat erhält man Pflanzen, die in den blumenarmen Wintermonaten Früchte tragen und zu Weihnachten reizend aussehen.

- 30 445 Kleiner Edelstein, niedrig, buschig, mit erbsengroßen leuchtend roten Früchten, 25 cm. 1 Portion RM 0,50
- 30 446 Chamaeleon, mit interessanten, haselnußgroßen Früchten in rahmweiß, übergehend in violett und leuchtend rot, oft alle 3 Farben an einer Pflanze, 30 cm. 1 Portion RM 0,60
- 30 448 Mischung, enthält groß- und kleinfrüchtige, hohe und niedrige für den Schnitt und für Töpfe 1 Portion RM 0,40

Hahnenkamm, Celosia cristata nana Kultur 5

- 17 797 Kaiserin (maxima), große leuchtend purpurrote Käme und dunkles Laub. 10 g RM 6,— 1 Portion RM 0,40
- 17 798 Hahnenkamm-Zwergsorten, in den schönsten Farben gemischt. 10 g RM 5,— 1 Portion RM 0,35

Pyramiden-Feederbusch-Hahnenkamm

- Celosia pyram. plumosa Thompsonii magnifica Kultur 5**
Die Feederbusch-Celosien sind reizende Zierpflanzen. Hervorragende haltbare Gruppen- und Topfpflanze. Höhe 60 cm. VII-X
- 17 800 Leuchtend karmesin. 10 g 1 Port. 0,80 0,20
 - 17 802 Goldgelb. 10 g 1 Port. 0,70 0,20
 - 17 803 Scharlach. 10 g 1 Port. 0,70 0,20
 - 17 810 Prachtmischung. 10 g 1 Port. 3,80 0,35
 - 17 815 Zwerg-Feuerfeder, erstklassige Topf- und vorzügliche Gruppenpflanze. Der Mitteltrieb wird umgeben von 15 bis 20 gleichmäßigen Seitentrieben, die einen 30 cm hohen, formschönen Busch bilden. Die feurigen, glänzenden Ähren zeigen sich bereits im Juni und halten bis zum Frost. 3,80 0,35
 - 17 820 Zwerg-Goldfeder, leuchtend dunkelgoldgelbes Seitenstück zu voriger Sorte. 3,80 0,35

Centaurea Kornblume Kultur 1.

- F. Sch. VI-IX
- 30 456 americana, lila Riesenlockenblume M. Höhe 120 cm. 10 g 1 Port. 0,60 0,20
 - 30 457 " alba, die bekannte großblumige reinweiße Lockenblume, M. Höhe 120 cm. 0,60 0,20
 - 30 458 cyanus fl. pl. azurea, halbgelb gefüllte blaue Kornblume, F. Höhe 60 bis 70 cm. 0,80 0,20
 - 30 459 " blaue Kornblume, Lieblingsblume Kaiser Wilhelms I. F. 0,35 0,10
 - 30 460 " in vielen Farben gemischt, F. 0,35 0,15
 - 30 461 " fl. pl. gemischt, halbgelb gefüllte Kornblumen in ganz reizenden Farben, F. 0,50 0,15
 - 30 462 " Kaiser-Mischung, Verbesserung der gefüllten Kornblume in Größe, Füllung und lebhafter Färbung. 0,60
 - 30 463 " Malvenkönigin, fl. pl., neue gefüllte, malvenfarbige. 0,70 0,20
 - 30 464 " rosea fl. pl., reinrosa gefüllt. 0,70 0,20
 - 30 471 " compacta fl. pl. Jubiläum, tiefblau, bildet nur ein Fuß hohe mit blauen Blüten übersäte Büsche. Vielseitig verwendbar für Beete, Rabatten, Einfassungen, als Topfpflanze. 2,50 0,30
 - 30 472 depressa cyanoides, Königin der Kornblumen, mit reizenden, tiefdunkelblauen Blüten, F.H. Höhe 30 cm. 0,50 0,15
 - 30 476 moschata, schöne Mischung, F.H. Höhe 80 cm. 0,50 0,15
 - 30 477 suaveolens, gelb, M.F.H. Höhe 65 cm. 0,60 0,20
 - 30 480 odorata coerulesca, hellpurpur, prachtvoll duftend, F.H. Höhe 65 cm. 0,70 0,20
 - 30 486 Mischung wohlriechender Sorten, F.H. Höhe 65 cm. 0,60 0,15
 - 30 488 imperialis, gemischt, neu. Kräftiger wachsend als die vorhergehende, mit großen, wohlriechenden Blüten, F.H. Höhe 80 cm. 0,50 0,15
 - 30 549 Choiranthus maritimus, Meerstrandlevkoje, gemischt, F. Höhe 30 cm. VI-VIII. Kultur 1. 0,35 0,10
 - " Allionii, siehe Seite 82. Nr. 40 435

Wucher-Blume

Chrysanthemum F und M. VII-IX.

- Kultur 1 und 3.
- 30 550 Chrysanthem. carinatum album Nordstern, weiß, riesenblumig, Höhe 50 cm. 10 g RM 0,70 1 Portion RM 0,20
 - 30 552 " radiatum hybridum, reizend, Stern-Chrysanthemum gemischt, Höhe 60 cm. 10 g RM 0,60 1 Portion . . . RM 0,20
 - 30 571 " fimbriatum fl. pl., neueste gefüllte geschlitzte Hybriden in allen Farben, Höhe 70 cm. 10 g RM 1,20 1 Portion . . . RM 0,25
 - 30 570 " gef. geschlitzte Hybriden aureum goldgelb. 10 g RM 1,40 1 Portion . . . RM 0,25
 - 30 572 Chrysanthemum carinatum fimbriatum fl. pl., gefüllte geschlitzte Hybriden in roten Farbtönen. 10 g RM 1,40 1 Portion RM 0,25
 - 30 573 " gefüllte geschlitzte Hybriden reinweiß. 10 g RM 1,40 1 Portion RM 0,25



Gefüllte, geschlitzte einjährige Wucherblume, gemischt, Nr. 30 571 1 Port. RM 0,25

- Sehr wertvoll für den Schnitt, bringen jedoch auch stets einige einfache
- 30 575 Chrysanthemum carinatum schönste inf. einjährige Wucherblume in bunter Mischung, Höhe 70 cm. 10 g RM 0,50 1 Portion RM 0,15
 - 30 576 " Weiße Königin, fast reinweiß, mit schmalen gelblichen Ring. Höhe 50 cm. 10 g RM 0,70 1 Portion RM 0,20
 - 30 580 " Nivellii, goldgelb, reich blühend, anspruchslos, Höhe 50 cm. 10 g RM 0,50 1 Portion RM 0,15
 - 30 592 " coronarium fl. pl. gefüllte, gemischt, Höhe 120 cm. 10 g RM 0,35 1 Portion RM 0,10
 - 30 591 " Goldkrone, sehr reich und lange blühend, Blumen hellgelb mit größten Blütenblättern, Belaubung silbrig-grün, gute Schnittsorte, zählt zu den besten Sommerblumen-Neuheiten der letzten Jahre. Höhe 120 cm. 10 g RM 0,50 1 Portion RM 0,20
 - 30 593 " Goldglanz, einfache dunkelkanariengelbe große Blüten, langstielig, herrliche Schnittblumen, Höhe 50 cm. 10 g RM 0,50 1 Portion RM 0,15
 - 30 595 " Goldruhm, zitronengelb, Mitte chromgelb. Höhe 90 cm. 10 g RM 0,50 1 Portion RM 0,15
 - 30 596 " segetum Gloria, Blumen in der Mitte goldgelb, nach außen heller werdend, Höhe 60 cm. 10 g RM 0,50 1 Portion RM 0,15
 - 30 597 " Helios, Mit rein goldgelben, 8 bis 10 cm großen margaritenähnlichen Blüten, Höhe 60 cm. 10 g RM 0,50 1 Portion RM 0,15
 - 30 598 " Gloria alba, weiß. 10 g RM 0,50 1 Portion RM 0,15
 - 30 599 " Eldorado, dunkelgelb mit rotbrauner Mitte, Höhe 50 cm. 10 g RM 1,— 1 Portion RM 0,22
 - 30 594 " Stern des Orients, hellgelb mit dunkler Mitte, Höhe 50 cm. 10 g RM 0,50 1 Portion RM 0,15
 - 30 600 " Sonnengold, schön goldgelb, Mitte dunkler, Höhe 50 cm. 10 g RM 0,50 1 Portion RM 0,15
 - 30 574 " fl. pl. Yellow Stone. Neuheit. Das erste gefülltblühende Chrysanthemum segetum. Blumen groß, schwefelgelb, auf festen, langen Schnittstielen, lange blühend. 10 g 1,40 1 Port. 0,25

- 30 601 Chrysanthemum inodorum plenissimum, Brautkleid, schneeweiß gefüllt, unübertrefflich für Buketts, Höhe 60 cm. 10 g RM 2,— 1 Portion RM 0,25
- 30 601a " nanum compactum Schneeball, weiß, 25 cm, niedrig, buschig wachsendes Gegenstück zu vorhergehender. 10 g RM 2,90 1 Portion RM 0,30
- 30 601b " Mawii, zierliches graugrünes Laub, kleine silberrosa Blüten auf drahtigen Stielen. Hübsche Steingartenpflanze 30 cm. Kultur 3. 10 g RM 6,— 1 Portion RM 0,40



Einfache Wucherblume Goldruhm Nr. 30 595 1 Portion RM 0,15

Clarkia Clarkia elegans fl. pl. F und M.

Die Clarkien, die mit zu unseren zierlichsten und dankbarsten Sommerblumen gehören, finden sowohl für Gruppen im Garten wie auch als Zimmersträuß passende Verwendung. 60 bis 70 cm. VII-IX. Kultur 1

- 30 602 Karmesinkönigin, schönes Dunkelkarmesin, dicht gefüllt
 - 30 603 La France, zartlacharosa
 - 30 604 Illumination, neu, leuchtend orange mit Terrakottarosa
 - 30 606 Feuergarbe, kupferscharlach
 - 30 608 Hüuptling, malvenfarbig
 - 30 609 Rubinkönig, tiefpurpurviolett
 - 30 611 Brillant, lachsscharlach
 - 30 612 Gloriosa, brillantkarmesin-scharlach mit dunklem Laub, sehr apart
 - 30 613 Chamol
 - 30 614 Apfelblüte, zartrosa auf weißem Grunde
 - 30 616 Lachskönigin, lachsfarben
 - 30 621 Albatros, prachtvoll dicht gefüllt, reinweiß
 - 30 605 Königin Mary, karmin
 - 30 607 Zauberin, schönes Lachsrosa
 - 30 623 Malvenblüte, blüht hellrosenrot auf und wird dann kräftig rosa
- Obige Sorten je 10 g RM 0,70, 1 Port. RM 0,20
- 30 610 Violett 10 g 0,50 1 Port. 0,15
 - 30 615 Fliederfarben 10 g RM 0,50 1 Portion RM 0,15
 - 30 617 Scharlachkönigin, leuchtend lachsrangenscharlach 10 g RM 0,60 1 Portion RM 0,20
 - 30 618 Purpurkönig, purpurrosa 10 g RM 0,60 1 Portion RM 0,20
- Diese neuen Sorten, dicht gefüllt, in herrlichen Farben, sind prachtvoll Schnittblumen.
- 30 619 Prachtmischung dichtgefüllter Clarkien in leuchtenden Farben. 10 g RM 0,60 1 Portion RM 0,20
 - 30 622 Clarkia pulchella fl. pl., rot, F. Höhe 30 cm. VII-IX 10 g RM 0,70 1 Portion RM 0,20
 - 30 624 Clarkia pulchella nana kermesina fl. pl., gefüllt, leuchtend rot, F. Höhe 25 cm. VII-IX 10 g RM 1,10 1 Portion RM 0,25
 - 30 640 Clarkia pulchella fl. pl., gefüllte gemischt, F. Höhe 30 cm. 10 g RM 0,60 1 Portion RM 0,15
 - 30 672 Collinsia bicolor candidissima, schneeweiß, Höhe 30 cm. VI-VII. Kultur 1. 10 g RM 0,35 1 Portion RM 0,10
 - 30 690 Collinsia, schönste Sorten gemischt. Collinsien sind niedrige reichbl. Sommergew., die früh und dankbar blühen. F. 10 g RM 0,35 1 Portion RM 0,10
 - 30 700 Collomia coccinea, Kleblume, scharlachrot, schön für Einfassungen, F. Höhe 30 cm. Kultur 1 10 g RM 0,35 1 Portion RM 0,10
 - 30 721 Convulvulus tricolor unicoloris, die schönste niedrige dunkelblaue Winde, F. Höhe 40 cm, VII-X. Kultur 1. 10 g RM 0,35 1 Portion RM 0,10
 - 30 750 Convulvulus tricolor, niedrige Winde, schön gemischt, F. Höhe 40 cm. VII-X. Kultur 1 10 g RM 0,35 1 Portion RM 0,10



Blütenzweig aus der Prachtmischung neuer dichtgefüllter Clarkien in leuchtenden Farben Nr. 30 619. 10 g RM 0,60, 1 Portion RM 0,20

Cosmos oder Schmuckkörbchen

- Schöne Schnittblume M.
- Diese für Schnittzwecke wunderbar geeignete Pflanze wird 1 m hoch, verzweigt sich gut und hat eine zierlich geschlitzte Belaubung. Die schalenförmigen Blüten sind rosa, weiß und rot und viel größer als bei allen bisher bekannten Cosmos, 10 bis 12 cm im Durchmesser. Sie wirken abgeschnitten sehr dekorativ und halten lange. Die neuen Züchtungen blühen schon zeitig im Sommer, ununterbrochen bis zum Frost. Cosmos blüht besonders reich auf mageren Böden.
- 30 770 Sensation Mischung. 10 g RM 1,— 1 Portion RM 0,25
 - 30 773 " Unschuld, reinweiß. 10 g RM 1,20 1 Portion RM 0,25
 - 30 775 " Rosenelfe, rosarot. 10 g RM 1,— 1 Portion RM 0,25
 - 30 776 " Karminkönig, karminrot. 10 g RM 1,— 1 Portion RM 0,25
 - Abb. u. Beschreibung siehe auch vorn unter Neuheiten
 - 30 789 Orange-Schein. Neu. Die Farbe der Blumen ist reinorange-gelb, wie man sie bisher noch nicht kannte. Höhe 100-150 cm. 10 g RM 1,— 1 Portion RM 0,25
 - 30 790 Neue gefüllte frühbl. Cosmos, Gef. Form der vorhergeh. Sorte. Variiert aber nach u. br. viel einf. 100 cm. 5 g RM 4,— 1 Port. 0,48

- 30 796 Cotula barbata, Laugenblume. M. Höhe 10 cm. VII-IX. Goldgelbe kleine knopfförmige Blüten, sehr schön für Steingärten, kriechend. 10 g RM 4,20 1 Portion RM 0,40
- 30 800 Cræpis rubra, schöne Sommerblume für Beete, F. 30 cm. VI-IX. Kultur 1. 10 g RM 0,60 1 Portion RM 0,15
- 30 823 Cynoglossum linifolium, weiß, Sommervergibmeinnicht. 30 cm. VI-IX. Kultur 1. 10 g RM 0,35 1 Portion RM 0,10
- 30 830 Cynoglossum amabile, neues tiefbl. Sommervergibmeinnicht mit langen, zum Schnitt geeigneten Blütenständen, M. Höhe 60 cm. VI-IX. Kultur 1 und 3. 10 g RM 0,40 1 Portion RM 0,15
- 30 836 Cynoglossum amabile Firmament, Neuheit 1939, gedrungene wachsende, reich verzweigte Büsche, 40 cm hoch, übersät mit leuchtend blauen, vergibmeinnichtähnlichen Blumen tragenden Blütenrispen, herrliche Beetpflanze, auch zum Schnitt geeignet, gleichmäßiger Wuchs. 10 g RM 1,30 1 Port. RM 0,25
- 30 853 Datura fastuosa Huberiana fl. pl., Stechapfel, Schmuckpflanze M. VII-IX. Kultur 3. 10 g RM 0,50 1 Portion RM 0,15

Dahlien, Dahlia variabilis. VIII-X. Kultur 5. M. 90 bis 120 cm

- Aussaat: März bis April, warm, Sämlinge pikieren, allmählich abhärten, erst ins Freie pflanzen, wenn kein Frost mehr zu befürchten. Dahlien aus Samen geben eine Fülle von Spielarten, da sie sehr variieren, wie der botanische Name sagt. Die Samen gefüllter Sorten geben wieder viel einfache und halbgefüllte.
- Dahlien-Knollen siehe Seite 134 bis 136
- 20 280 Schönste Farben einfacher Dahlien in Prachtmischung. 10 g RM 0,70 1 Portion RM 0,20
 - 20 285 Heinemanns bandierte Dahlien in feiner Mischung. 10 g RM 1,10 1 Portion RM 0,25
 - 20 310 Collerette- oder Halskrausen-Dahlien, gemischt. 10 g RM 1,40 1 Portion RM 0,25
 - 20 314 Zulu, dunkellaubige gefüllte Hybriden, neu und interessant. 10 g RM 4,— 1 Portion RM 0,35
 - 20 320 Gefüllte Sorten, gemischt, 10 g RM 3,— 1 Portion RM 0,30
 - 20 330 Edeldahlien. Prachtmischung schönster, meist gefüllter Arten. 10 g RM 4,— 1 Portion RM 0,50
 - 20 340 Pompon-Dahlien, gemischt. 10 g RM 4,— 1 Portion RM 0,50
 - 20 288 Dahlie Stella, orchideenblütige Prachtmischung. Einfache sternartig gedrehte bunte, oft gefigerte Blüten in mannigfaltigen Farbenzusammenstellungen. Höhe 1 m. 10 g RM 2,20, 1 Port. 0,28

- 20 290 Mignon-Dahlien, einf. ganz niedrige, reichblühende reizende Rasse, 40 cm, fast treuend, blühen voll im Aussaatjahr, sehr lohnend für den Liebhaber. 10 g RM 2,50, 1 Portion RM 0,30

20 300 Heinemanns Erfurter Zwerg-Dahlien-Mischung.

Diese Dahlien sind kompakt u. buschig wachsend und bringen einfache und halbgefüllte pflanzenblütige Blumen in vielen Farben. Sie eignen sich für Beetbepflanzung, Gruppen, Zwischenpflanzung in Stauden oder Sommerblumenrabatten. Sie sind außerordentlich reich blühend und sind auch gut als Schnittblumen zu verwenden. Ihr Hauptwert liegt in der leichten Anzucht. Ausgesät im März und behandelt wie z. B. Astern und Levkojen, blühen sie schon Anfang Juli bis zum Frost. Man bekommt bei einfacher Kultur aus einer Portion ein Beet dieser entzückenden Zwerg-Dahlien. 10 g RM 2,80, 1 Portion RM 0,32

Zwerg-Dahlien sind als dankbare Sommerblumen leicht aus Samen zu ziehen! Abbildung siehe untenstehend.

Rittersporn Delphinium

Eines unserer schönsten Sommergewächse. Ersatz für Staudenrittersporn. Im Spätherbst oder im Frühjahr an Ort und Stelle säen. Liebt kräftigen nährhaften Boden, F. VI-VIII. Kultur 1 u. 9

Exquisit-Rittersporn

- NEU! Neue gedrungene aufrecht wachsende Abart des Levkojen-Rittersporns, sehr lange haltbare Schnittblume, über 1 m hoch.
- 16 840 Rosa. 10 g RM 0,50 1 Port. RM 0,15
 - 16 841 Blaue Glocke, klares Hellblau. 10 g RM 0,60 1 Port. RM 0,15
 - 16 842 Los Angeles, brillantlachrosa. 10 g RM 0,50 1 Port. RM 0,15
 - 16 843 Karminkönig, karminrot. 10 g RM 0,60 1 Port. RM 0,15
 - 16 845 Rosamunde, das beste Rosa, verblüht nicht, gleichmäßiger Wuchs, gut gefüllte, lange Rippen. 10 g RM 0,90 1 Port. RM 0,20
 - 16 848 Weiße Pyramide. 10 g RM 0,60 1 Port. RM 0,15
 - 16 849 Exquisit Rittersporn Prachtmischung. 10 g RM 0,50 1 Port. RM 0,15

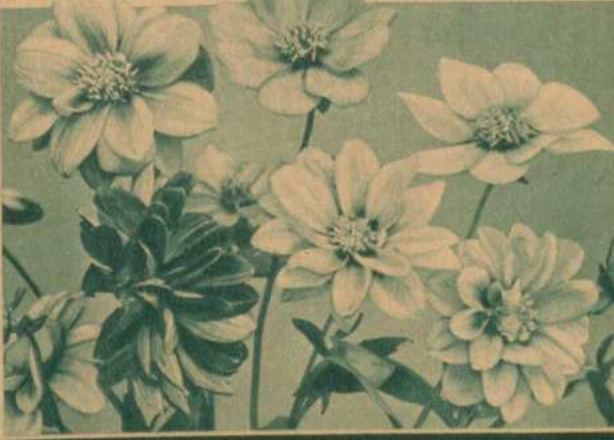

Heinemanns Erfurter Zwerg-Dahlien-Hybriden Nr. 20 300 1 Portion RM 0,32

Levkojen Rittersporn *Delphinium consolida*. Reich verzweigt, meist über 1 m hoch werdend. Seine Farben sind besonders leuchtend.

16 820 Rosa	16 822 Dunkelblau	16 821 Scharlachrosa
16 822 Dunkelblau	16 830 Dreifarbig	16 832 Hellviolett
16 824 Weiß	16 836 Leuchtend	16 834 Fleischfarbe

Vorstehende Sorten . . . 10 g RM 0,50 1 Portion RM 0,15
 16 850 Gemischt . . . 10 g RM 0,40 1 Portion RM 0,15
 16 862 Ein Sortiment von 5 Hauptfarben (5 Portionen) . . . RM 0,60

Niedriger Hyazinthen Rittersporn
Delphinium humile hyacinthi florum. Höhe 50 cm. Der Blumenstand erinnert an den einer Hyazinthe, gut gefüllt; liefert schöne Beerguppen

16 890 Weiß	16 892 Dunkelblau	16 894 Hellblau
16 896 Ziegelrot	16 898 Violett	16 901 Rosa

Vorstehende Sorten . . . 10 g RM 0,50 1 Portion RM 0,15
 16 920 Gemischt . . . 10 g RM 0,50 1 Portion RM 0,15
 16 932 Ein Sortiment von 5 Hauptfarben (5 Portionen) RM 0,60

Kaiser Rittersporn *Delphinium imperiale*. Höhe 60 cm. Sehr reich blühend und farbenprächtig, kräftig wachsend

16 960 Schwarzblau	16 972 Weiß	16 980 Leuchtend
16 962 Dreifarbig	16 974 Violett	karmin, dunkelrot gestreift
16 970 Rosa	16 976 Lasurblau	

Vorstehende Sorten . . . 10 g RM 0,60 1 Portion RM 0,15
 16 990 Prachtmischung . . . 10 g RM 0,50 1 Portion RM 0,15
 17 000 Ein Sortiment von 5 Hauptfarben (5 Portionen) . . . RM 0,60

Dianthus, Sommernelken *Einjähr. Nelken. Kultur 3.*

Andere Nelken s. Seite 55-56. Aussaat: März, April in Kästen oder Nöpfe. Sobald stark genug, auspflanzen. Wachsen leicht in jedem Boden, auch in leichtem Schatten. 30 bis 40 cm hoch. VII-IX.

20 400 Gefüllte Chineser Nelken. *Dianthus chinensis fl. pl.* Dicht gefüllte schön gezeichnete Prachtm. 10 g RM 0,70, 1 Portion RM 0,20

20 408 Gefüllte Kaiserneleke (Dianthus imperialis fl. pl.) in prachtvoller Mischung . . . 10 g RM 1,00, 1 Portion RM 0,20

20 415 Einfache Heddwigs-Nelken (Dianthus Heddwigi) Prachtmischung . . . 10 g RM 0,90, 1 Portion RM 0,22

20 423 Königsnelken. *Dianthus Heddwigi nobilis*, (Heinemann). Die großen Blumen, die manchmal bis 10 cm Durchmesser haben, sind eigentümlich geformt, herrliche leuchtende Farben enthält diese Mischung . . . 10 g RM 0,70, 1 Portion RM 0,20

Gefüllte Heddwigs-Nelken

20 448 Feuerball, gefüllt, feuerrot, großblumig, 10 g 1,40, 1 Port. 0,25

20 452 Trauermantel, atropurpureus albo-marginatus fl. pl., schwarzrot mit Weiß . . . 10 g RM 1,20, 1 Portion RM 0,25

20 463 Großblumig gefüllte Heddwigs-Nelken-Prachtmischung. Enthält herrliche, interessante Farbtöne. Blumen groß, sehr dicht gefüllt . . . 10 g RM 1,80, 1 Portion RM 0,25

Schlitznelken (Dianthus laciniatus)

a) Einfache

20 624 Einfache Schlitznelken, prächtige Farben gemischt 10 g RM 0,80, 1 Portion RM 0,20

20 630 Kollibri, Schlitznelke in Mischung, in ganz bizarrer Form. Blumen eigenartig geschlitzt und gefiedert **NEU!** 10 g RM 3,20, 1 Portion RM 0,35

20 648 Splendens (Heinemann). Neue Sommernelken, dunkelrot, mit großem weißem Auge. Die Wirkung des großen weißen Auges in der Mitte der einfachen Blume wird noch gehoben durch den feinen weißen Saum, der den gefransten Blumenrand umfaßt . . . 10 g RM 1,20, 1 Portion RM 0,25

b) Gefüllte

20 650 Gefüllte Schlitznelken in Prachtmischung 10 g RM 1,60, 1 Portion RM 0,25

20 653 Schneeball, prachtvolle weiß gefüllte Schlitznelke 10 g RM 1,60, 1 Portion RM 0,25

20 654 Feenkönigin, große dicht gefüllte Blumen, lachsrote Mitte, weißer Rand, sehr schöne Farbenzusammenstellung 10 g RM 1,60, 1 Portion RM 0,25

20 657 Luzifer, gefüllt, glühend orangefarbig 10 g RM 2,80, 1 Portion RM 0,30

20 664 Lachskönigin, salmones fl. pl., lachsrosa gefüllt 10 g RM 1,30, 1 Portion RM 0,25

20 785 Sommernelken, alle einfachen und gefüllten Prachtssorten in gleichmäßiger Mischung 10 g RM 0,90, 1 Portion RM 0,22

30 860 Diäscia Barberae, Lachskönigin, herrliche reich blühende, wenig bekannte Sommerblume, lachsrosa, M. 30 cm. VII-IX. Kultur 3, für Felsengärten. 10 g RM 4,60, 1 Portion RM 0,35

30 874 Dimorphotheca aurantiaca, Afrikanische Goldblume. Die orangefarbenen Blumen leuchten in der Sonne wie Gold. In vollbesonnenen Lagen gibt es nichts Schöneres. M. u. F. 30 cm. VI-IX. Kultur 4. 10 g RM 1,30, 1 Portion RM 0,25

30 875 Dimorphotheca aurantiaca, Neue Hybriden in aparten zarten Farbtönen orange, lachs, kanariengelb, weiß. VI-IX. Kultur 4. 10 g RM 1,30, 1 Portion RM 0,25

30 876 Dimorphotheca aurantiaca Lachskönigin, Neuheit. Die schönste lachsfarbige aus obigen Hybriden. VI-IX. Kultur 4. 10 g RM 1,30, 1 Portion RM 0,25

30 877 Dracocephalum moldavica, Drachenkopf, blau, F. H. 60 cm. VI-VIII. Kultur 1. 10 g RM 0,35, 1 Portion RM 0,10

30 885 Echium plantagineum Gruppenblau, neu. Gedrungen und buschig wachsend, ca. 35 cm, übersät mit blauen Blumen, die stark von Bienen befohlen werden, langanhaltende Blüte 10 g RM 0,70, 1 Portion RM 0,20

30 940 Erodium gruinum, Hygrometer-Reiherschnabel. Wetteranzeiger, M. 30 cm. Kultur 4, 10 g RM 0,50, 1 Portion RM 0,15

30 947 Erysimum Perofskianum, Goldschöterich, orangefarb, fein duftend, F. 60 cm. VI-VIII. Kultur 1. 10 g RM 0,35, 1 Port. 0,10

Kalifornischer Goldmohn
Eschschözia californica, kalifornische Nationalblume.

Anspruchlose, farbensatte Sommerblume für sonnige Beete. Uferprachtvolle Einfassungen. 30 bis 40 cm. F. H. V-X. Kultur 1

30 948 Lachskönigin, herrliches Lachs, auf Außen- wie Innenseite der Blütenblätter 10 g RM 0,60, 1 Port. RM 0,20

30 950 gelb 10 g RM 0,35, 1 Port. RM 0,10

30 953 Mandarin, orangegelb, d. Außenseite d. Blütenblätt. rot, 10 g 0,60, 1 Port. 0,15

30 958 alba, weiß 10 g RM 0,35, 1 Port. RM 0,10

30 960 Karminkönig. Schönste rote Sorte 10 g RM 0,60, 1 Port. RM 0,20

30 962 Mikado, purpurorange 10 g RM 0,70, 1 Port. RM 0,20

30 980 caespitosa, mit kleinen gelben Blüten, zur Einfassung, F. 25 cm 10 g RM 0,60, 1 Port. RM 0,18

30 981 Feuerflamme, feuerrot und orange 10 g RM 1,40, 1 Port. RM 0,25

30 982 Mondlicht, cremegelb 10 g RM 1,20, 1 Port. RM 0,25

30 983 Ballettmädel, karminpurpur, innen cremefarbig 10 g RM 1,60, 1 Port. RM 0,25

30 984 Geisha, zinnober mit Orangerot 10 g RM 1,20, 1 Port. RM 0,25

30 985 Winsome, hellrosa auf Zartgelb 10 g RM 1,20, 1 Port. RM 0,25

Kalifornischer Mohn
 Einfache Prachtmischung Nr. 30990 1 Portion RM 0,18
 Gefüllte Prachtmischung Nr. 30989 1 Portion RM 0,30

Neue gefüllte Eschschözia Sorten

30 986 Toreador, gefüllt orangekarmesin mit Goldbrunze

30 987 Karminkönigin, kräftiges Karmesinrot gefüllt, Obige Sorten 10 g RM 2,60, 1 Portion RM 0,30

30 988 Zauberlin, leuchtend karminrosa auf Cremegelb, gefüllt 10 g RM 2,50, 1 Portion RM 0,30

30 989 Gefüllte Sorten, kalifornischer Mohn, Monarch-Mischung 10 g RM 2,50 1 Portion RM 0,30

30 991 Kirschenmund, Neuheit, leuchtend kirschrot 1 Portion RM 0,50

30 990 Eschschözia californica, viele schöne leuchtende einfache Sorten, gemischt 10 g RM 0,60, 1 Portion RM 0,18

30 997 Euphorbia heterophylla, Mexik. Feuerpfl., Spitzenblätter orangekarm. M. 60 cm, Kultur 4 10 g RM 0,70, 1 Port. RM 0,20

30 998 - variegata, Bergschnee, wie obige, nur Spitzenblätter weiß, 2 interess. gefärbte Wolfsmilcharten, liebt sonn. trocken. Standort. M. 60 cm, Kultur 4 . . . 10 g RM 0,40, 1 Portion RM 0,15

Eütoca syn. Nr. 32 244 Phacelia Seite 70

30 999 Felicia Bergeriana (rotundifolia), himmelblau, reich blühend, niedrige Pflanze, f. Einfassung u. Steingärten geeignet, M. 15-20 cm VI-VIII. Kultur 3 . . . 10 g RM 3,20, 1 Portion RM 0,32

Gaillardia, Rotardenblume M.

Aussaat: März-April in Kästen oder Nöpfe. Im Mai auspflanzen. Liebt nahrhaften Boden u. sonnigen Standort, etwa 50 cm hoch. VI-IX. Kult. 3

21 500 Gaillardia picta fistulosa fl. pl. (Lorenziana) 50 cm. Heinemanns Spezialmischung von Gaillardien mit hoch- und dichtgefüllten Blumen 10 g RM 0,80 1 Portion RM 0,22

21 510 Gaillardia picta (Deutsche-Schulvereinsblume), einfach, gelb m. rot, sehr schön, 30 cm. 10 g RM 0,60 1 Portion RM 0,15

21 520 Einfache Gaillardien, gemischt 10 g RM 0,50 1 Portion RM 0,15



Gefüllte Gaillardien, Spezialmischung Nr. 21 500 . . . 1 Portion RM 0,22

31 100 Gilla, hohe Sorten gemischt, F. 60 cm. VI-IX. Kultur 1 10 g RM 0,35 1 Portion RM 0,15

31 101 - niedrige Sorten gemischt, F. 30 cm. VI-IX. Kultur 1 10 g RM 0,35 1 Portion RM 0,15

31 105 Gilla micrantha, Feensternchen, kleine sternförmige einfache Blütenchen in allen Pastellfarben überdecken die niedliche kleine Pflanze, ausgezeichnet in Felspartien, 10 bis 15 cm, Kultur 1. VI-IX . . . 5 g RM 3,-, 1 Portion RM 0,48

Godetia
Seidenglanz oder Sommerazalee

Anspruchlose, zuverlässig blühende, azaleenblütige Sommerblume, deren neueste Züchtungen erstaunliche Fortschritte darstellen. Herrliche Farben. VI-IX. Kultur 1

Hohe gefüllte grandiflora fl. pl. Sorten etwa 60 cm. Bilden hochwachsende, vollblühende Rispen, herrliche Schnittblumen.



Blütenzweig aus der Mischung gefüllter hoher Godetiensorten Nr. 31115 1 Portion RM 0,15

31 136 Feuerrösel, schönste glühendrote 10 g RM 1,-, 1 Portion RM 0,20

31 138 Leuchfeuer, sehr großblumig, halbhoch, feuerrot 10 g RM 0,70, 1 Portion RM 0,20

31 140 Herzog v. York, karminpurpur, auf weißem Grund 10 g RM 0,60, 1 Portion RM 0,20

31 143 Pelargonium, zartrosa mit dunkelkarminrosa Flecken, einer englischen Pelargonie ähnlich 10 g RM 0,70, 1 Portion RM 0,20

31 145 Sybil Sherwood, lachsrosa mit Weiß, ganz neuartige Farbe für Godetien, wirkungsvoll für Beete, Gruppen wie Schnitt, 50 cm 10 g RM 1,40, 1 Portion RM 0,25

31 147 Kevedons Ruhm, diese neue Sorte ist ein Spät der schönen engl. Neuheit Sybil Sherwood, die Farbe ist noch schöner und kräftiger, ein sattes Lachsorange, eine der schönsten Sommerblumen . . . 10 g RM 2,50, 1 Portion RM 0,30

31 148 Blitzstrahl, Hat von allen Godetien das tiefste Dunkelrot, aber von einer Leuchtkraft, die nur selten bei dunklen Farbtönen anzutreffen ist. Niedrig und gedrungen 10 g RM 1,80, 1 Portion RM 0,25

31 149 Orange Ruhm, Neuheit, leuchtend orangefarbt, herrliche Farbe 1 Portion RM 0,60

31 150 Wilde Rose, zarte Pastellschattierung von silberrosa mit karmin Hauch, niedrig, 30 cm, eine Perle unter den Godetien 10 g RM 1,30, 1 Portion RM 0,25

31 157 Gloriosa, dunkelpurpur . . . 10 g RM 0,70, 1 Portion RM 0,20

31 158 Rosamunde, leuchtend-rosenrot 10 g RM 0,80, 1 Portion RM 0,20

31 160 Scharlach-Königin, eine herrliche, leuchtende Farbe, seidig-glänzendes Karminschlarlach 10 g RM 0,70, 1 Portion RM 0,20

31 162 Entzücken, ein leuchtend seidenartiges Rosa, sehr apart 10 g RM 1,10, 1 Portion RM 0,25

31 164 Aurora, zartes Rosa. . . 10 g RM 0,70, 1 Portion RM 0,20

31 165 Cattleya, fliederfarbig mit Silberglanz (Heinemann) 10 g RM 0,70, 1 Portion RM 0,20

31 170 Prachtmischung halbhoher einfacher Godetien in leuchtenden Farben 30 bis 40 cm 10 g RM 0,60, 1 Portion RM 0,15

Gefüllte niedrige und halbhohe Sorten 25-40 cm

31 166 Cattleya fl. pl., gefüllte Form der Sorte Nr. 31 165. Reines Zartlila, nach dem Grunde heller werdend 10 g RM 1,30 1 Port. RM 0,25

31 167 Herzlieb, gefüllt, herrliches Cremerosa, eine der schönsten 10 g RM 1,80, 1 Portion RM 0,25

31 168 Azaleenblütige, dichtgefüllte große Blüten, zartrosa mit leuchtend karminroten Flecken am Grund. Die vollereblühende Pflanze ähnelt einer Azalee und ist schön für Topfkultur 10 g RM 1,10, 1 Portion RM 0,25

31 169 Cornelia, schön gefüllt, zartrosa 10 g RM 1,20, 1 Port. RM 0,25

31 171 Rembrandt, Whitney! azaleiflora fl. pl., verbesserte azaleenblütige, lebhaftrosa mit dunkelpurpurkarmin, dicht gefüllt 10 g RM 1,80, 1 Portion RM 0,25

31 174 Sybil Sherwood fl. pl., gefüllte Form der Sorte 31 145, niedrige mit Blüten übersäte Büsche von einer herrlichen lachsrosa Farbe, herrliche Neuheit unter den azaleenblütigen Godetien 10 g RM 4,- 1 Portion RM 0,38

31 176 Brilliant, leuchtend karmin mit weiß. Mitte 10 g RM 1,10 1 Portion RM 0,25

31 177 Mädchenerröten, rosa, zarte Farbe 10 g RM 1,40 1 Portion RM 0,28

31 178 Meteor, dunkelkarminschlarlach 10 g RM 2,20 1 Portion RM 0,30

31 173 Azaleenblütige Prachtmischung gefüllt. Godetien, (Azaleenschau) reiche Farbenzusammenstellung von prächtiger Wirkung 10 g RM 1,40, 1 Portion RM 0,28

Blumen aus der azaleenblütigen Prachtmischung gefüllter Godetien (Azaleenschau) Nr. 31 173 1 Portion RM 0,28

Zwergglocken Godetia pumila hybrida, 20 cm, bilden mit Blüten überdeckte Büsche, blühen bis in den Herbst hinein, schön für Beete und Einfassungen

31 180 Prachtmischung . . . 10 g RM 1,-, 1 Portion RM 0,25

31 181 weiß . . . 10 g RM 0,70, 1 Portion RM 0,20

31 182 rosa . . . 10 g RM 1,80, 1 Portion RM 0,28

31 185 blau . . . 10 g RM 1,40, 1 Portion RM 0,28

31 190 Gomphrena globosa, gemischt, Kugelamarant, Strohblumenart, auch zur Topfkultur! M.F. 30 cm. VII-IX. Kultur 1 und 3 . . . 10 g RM 0,35, 1 Portion RM 0,15

31 212 Gypsophila elegans, weißes Schleierkraut (Gipskraut) F. 50 cm. VI-IX. Kultur 1 10 g RM 0,35, 1 Portion RM 0,10

31 213 " maxima alba, sehr großblumig, weiß. Reizend für Buketts. F. 50 cm. VI-IX. Kultur 1 10 g RM 0,35, 1 Portion RM 0,10

31 214 " rosea, rosenschwarz, F. 50 cm. VI-IX. Kultur 1 10 g RM 0,35, 1 Portion RM 0,10 Hahnenkamm siehe S. 64

Helianthus, Sonnenblume F.u.M. VII-IX. Kultur 1

31 330 Helianthus annuus pallidus, einfach, primelgelb, eine der schönsten, 3 m. . . 10 g RM 0,50, 1 Portion RM 0,15

31 334 " uniflorus, m. Riesenblume, 3 m 10 g RM 0,35, 1 Portion RM 0,10

31 336 " annuus purpureus, "Abendsonne", eine rote Sonnenblume, Mitte goldgelb, 1/3 nach dem Rande kastanienbraunrot, ähnlich einer riesigen Gaillardia, 2 m 10 g RM 0,60, 1 Portion RM 0,20

31 342 " californ. fl. pl., dichtgefüllte goldgelbe, 3 m 10 g RM 0,40, 1 Portion RM 0,15

31 370 " annuus, einjährige Sonnenblumen gemischt 10 g RM 0,35, 1 Portion RM 0,10

31 325 " cucumerifol., neue Miniatur-Sonnenblumen, gemischt, 150 cm 10 g RM 0,40, 1 Portion RM 0,15

31 326 " nanus fl. pl., gefüllte Zwerg-Sonnenblume. 90 cm 10 g RM 0,40, 1 Portion RM 0,15

31 450 Helianthus linearifolia, Sonnenfreund, lange Rispen himmelblau mit weißem Auge. Für leichten trockenen Boden, sonnigen Standort. M. 50 cm. Kultur 3 10 g RM 1,40, 1 Portion RM 0,25

Helichrysum monstrosum fl. pl., Strohhblume. Sämtliche anderen zur Trockenbinderei siehe S. 75

Iberis, Schleifenblume VI-VII. Kultur 1

31 470 Iberis amara, weiß. F. 25 cm 10 g RM 0,35, 1 Portion RM 0,10

31 474 " coronaria Kaiserin, hyazinthenblütige Riesen, weiß, sehr große Dolden, schönste Sorte. F. 30 cm 10 g RM 0,50, 1 Portion RM 0,18

31 475 " coronaria princeps, niedere Art der vorigen, ebenso große Blüten. F. 20 cm 10 g RM 1,80, 1 Portion RM 0,28

31 496 " umbellata nana hybr., Schleifenblumen, Prachtmischung neuer prächtvoller, z. T. selten. Farben in lila, weißen, violetten, rosa Tönen. F.H. 30 cm. 10 g RM 0,50, 1 Portion RM 0,15

Kornblumen siehe Nr. 30 459 siehe S. 64

Lathyrus odoratus, Edelwicken, siehe S. 79-80

lobelia, mannertreu M. 10 bis 15 cm VI-IX. Kultur 8

Aussaat: Februar bis März unter Glas. Sämlinge pikieren, Mai bis Juni auspflanzen. Liebt nahrhaften Boden.

a) Gedrungen wachsende, für Einfassungen, Teppichbeete und zur Topfkultur am besten geeignet: Lobelia erinus

21 584 Prima Donna, lebhaft rot, echt. 10 g RM 1,80, 1 Portion RM 0,25

21 602 pumila splendens, dunkelblau, weiß geäugelt 10 g RM 2,80, 1 Portion RM 0,30

21 604 Magentatarot mit weißem Auge 10 g RM 3,-, 1 Portion RM 0,30

21 610 Firmament, leuchtend himmelblau, ein reines Blau, ohne jede Augenzeichnung . . . 10 g RM 2,80, 1 Portion RM 0,30



Lobelia Schwabenmädchen Nr. 21619 1 Portion RM 0,30

- 21616 **Kristallpalast**, ultramarinblau, großblumig, mit ganz dunkler Belaubung 10 g RM 2,80, 1 Portion RM 0,30
- 21618 **Blauer Stein**, herrliche, ganz rein leuchtend blaue Sorte 10 g RM 2,80, 1 Portion RM 0,30
- 21619 **Schwabenmädchen, marineblau** mit weißem Auge, Verbesserung von *pumila splendens*, dunkler als diese 10 g RM 2,80, 1 Portion RM 0,30
- 21620 **Kaiser Wilhelm, kornblumenblau**, bekannteste und schönste 10 g RM 2,60, 1 Portion RM 0,30
- 21621 **Kaiser Friedrich, hellblau** mit weißem Auge 10 g RM 3,—, 1 Portion RM 0,30
- 21622 **Schneeball**, blendend schneeweiß 10 g RM 2,80, 1 Portion RM 0,30
- 21625 **Lobelia ramosa nana compacta (tenular)**, Ultramarinblau von säulenförmigem Wuchs, 30 cm. 10 g RM 2,80, 1 Portion RM 0,30
- 21630 **Ein Sortiment** von 5 der schönsten Lobelienarten für Teppichbeete 5 Portionen RM 1,20

b) Ampel- oder Hängelobellen: Lobelia hybrida pendula

- Zierde für Balkon und Blumentisch. Bei Januar-Aussaat blühen die Pflanzen von Ende Mai bis zum Herbst; sät man im September, so erzielt man besonders starke Pflanzen mit April-Blütebeginn.
- 21658 **Miranda**, Vorzügliche Topf- und Ampellobelie von schöner purpurroter Färbung mit scharf hervortretendem weißem Auge, Überaus reich blühend 10 g RM 4,60, 1 Portion RM 0,35
 - 21660 **Saphir**, besonders starkwüchsige Sorte von wunderbar tiefblauer Färbung. Zur vollen Geltung kommt diese herrliche Farbe erst durch das scharfgezeichnete, große reinweiße Auge, das ein Drittel der Blumen einnimmt. Sie erscheinen an Ranken, die bis 60 cm lang werden und dicht mit Blüten besetzt sind 10 g RM 3,20, 1 Portion RM 0,32
 - 21662 **Angelina**, großblumig, schneeweiß. Die Blumen von 2 cm Durchmesser erscheinen dicht gedrängt an etwa 50 cm langen Ranken 10 g RM 3,—, 1 Portion RM 0,32

c) Zweijährige Lobelia-Sorte

- Aussaat: Februar bis März, warm. Sämlinge pikieren. Später in Töpfe gepflanzt, frostfrei überwintern. Höhe 80 bis 100 cm. VI—X.
- 21700 **Lobelia fulgens robusta gloriosa**, prachtvolle Hybriden in allen roten Farben, schönes dunkelmetallisch glänzendes Laub, voll von unten blühender zahlreicher langer Blütenstände 1/2 g RM 3,40, 1 Portion RM 0,50

Lavatera, Sommerpappel

- F. 100 cm. VII—IX. Kultur 1, müssen an Ort und Stelle gesät werden, dürfen nicht verpflanzt werden. Schöne Schnittblumen.
- 31586 **Lavatera trimëstris alba splendens**, blendend weiß, großblumig 10 g RM 0,35, 1 Portion RM 0,10
 - 31590 **Lavatera trimëstris Sonnenuntergang**, herrliche neue halbhohle Sorte mit großen leuchtenden rosa Blumen. F. 75 cm 10 g RM 0,50, 1 Portion RM 0,15



Leptosyne Goldrosette Nr. 31622, 1 Portion RM 0,45

- 31620 **Leptosyne (Coreopsis) maritima**, Feinheitsblume, prachtl. (gelbe Margarete), M. 60 cm. VI—VIII. Kultur 5 10 g RM 1,20, 1 Portion RM 0,25
- 31622 **Leptosyne Stillmanni Goldrosette**, sehr raschwüchsige und doch langblühende, buttergelbe, gefüllte Sommerblume, schön zum Schnitt, 40 cm, blüht sechs Wochen nach Aussaat. Kultur 5 10 g RM 5,20, 1 Portion RM 0,45

Linaria maroccana, Zimbelblume VI—IX. Kultur 1

- 31642 **Perle**, reinweiß, eine der zierlichsten weißen Annuellen. F. 30 cm 10 g RM 0,50, 1 Portion RM 0,15
- 31647 **Zimbelblume, Excelsior-Mischung**. In meiner neuen Excelsior-Mischung sind alle die vielen Farbenabstufungen enthalten, die zwischen Dunkelviolett und Hellblau, zwischen Dunkelkarmin und Rosa liegen; außerdem sind rein gelbe Töne darunter, daher wird entzückende Farbenharmonie erzielt. F. 30 cm 10 g RM 0,60, 1 Portion RM 0,18
- 31650 **Feenstrauß, Neuheit**, niedriger buschiger, bukettförmig fast wie Nemesis wachsend, wunderbares Farbenspiel. F. 25 cm 10 g RM 1,10, 1 Portion RM 0,28
- 31670 **Linum grandifl. rubrum, roter Prachtlin** m. groß, leucht. rot. Blüten. F. 50 cm. VI—IX. Kultur 1. 10 g RM 0,35, 1 Portion RM 0,12

Lupinen, Lupinus, Wolfsbohne

Alle einjährigen Lupinen hier genannter Arten sind reizende Sommerblumen; viele von ihnen besitzen Wohlgeruch. An den Boden sind sie anspruchslos, doch gedeihen sie nicht gut in Kalkböden. F.VI—IX. Kult. 1

- 31700 **albo-coeruleus**, wohlriechend, rosa und weiß. F. 60 cm 10 g RM 0,40, 1 Portion RM 0,15
- 31717 **Hartwegii albus**, weiß. Alle Hartwegii-Sorten sind hübsche spätblühende halbhohle Lupinen. F. 60 cm 10 g RM 0,35, 1 Port. 0,15
- 31721 **coeruleus**, blau. F. 60 cm 10 g RM 0,35, 1 Portion RM 0,15
- 31722 **roseus**, zartrosa, rot getuscht. F. 60 cm 10 g RM 0,35, 1 Portion RM 0,15
- 31723 **Heliotrop, neu**, rötlich violett 10 g RM 0,60, 1 Portion RM 0,20
- 31724 **coelestinus**, himmelblau 10 g RM 0,35, 1 Portion RM 0,15
- 31725 **hybridus atrococcineus**, wohlriechend, weiß und rot. Eine der schönsten. F. 60 cm 10 g RM 0,50, 1 Portion RM 0,15
- 31727 **insignis**, violettrot, einzige, die einfarbig rot ist. F. 60 cm 10 g RM 0,50, 1 Portion RM 0,15
- 31729 **nigræscens**, wohlriech., großblumig, prachtl. dunkelblau. F. 60 cm 10 g RM 0,50, 1 Portion RM 0,15
- 31737 **luteus Romulus**, niedrig, goldgelb, mit prachtl. Duft. F. 30 cm 10 g RM 0,60, 1 Portion RM 0,18

- 31739 **mutabilis roseus**, wohlriech., großblumig, dreifarbig. F. 100 cm 10 g RM 0,35, 1 Port. 0,12

- 31745 **nanus**, blau, für Einfassungen, F. 30 cm 10 g RM 0,60, 1 Port. 0,20

- 31750 **Schneekönigin**, reinweiß, das Gegenstück zur niedrigen blauen. F. 30 cm 10 g RM 0,60, 1 Port. 0,18

- 31760 **texanus**. Niedrig, prachtl. dunkelblau m. Auge. Die schönste niedrig. Lupine. F. 30 cm 10 g RM 0,50, 1 Port. 0,15

- 31766 **Schöne hohe Lupinen-Sorten gemischt** 100 g 1,20 10 g 0,35 1 Paket RM 0,12

- 31768 **Die schönsten niedrigen Lupinen gemischt** 100 g 2,60 10 g 0,50 1 Port. 0,15

- 31770 **Ein Sortiment** von 5 d. schönst. Lupinen-Sort. 5 Portionen. RM 0,60

Mimulus, Wassergauler, Abbildung s. nächste Seite M. VII—IX.

- Prachtvoll 20 bis 25 cm hohes dankbares Sommergewächs. Aussaat: März bis April, lauwarm, Sämlinge pikieren. Ende Mai auspflanzen auf möglichst halbschattige Stellen; recht feucht halten. Kultur 8
- 21756 **Muschelpflanze (Mimulus moschatius)** mit gelben Blüten. Höhe 15 cm 10 g RM 6,—, 1 Portion RM 0,40
 - 21765 **Cüpreus Fürst Bismarck**, Blumen purpurkarmin, wunderschön für Töpfe, Höhe 25 cm 10 g RM 5,—, 1 Portion RM 0,35
 - 21774 **Prachtmischung großblumiger Wassergauler (Mimulus tigris hybr. grafli.)**, exotische Wirkung mit großen prachtl. voll gefleckten Blüten. Höhe 30 cm (Abb. s. nächste Seite) 10 g RM 3,80, 1 Portion RM 0,35

Wunderblumen, M.

- Mirabilis jalapa**. Höhe 60 cm. Mit vielen Blüten überdeckte buschige Pflanze, die für Rabatten gut geeignet ist. Öffnet seine Blumen abends und duftet dann besonders stark. Aussaat: März bis Mai, warm. Ende Mai auspflanzen, reichlich Wasser und guter Standort, verträgt leichten Schatten. VII—X. Kultur 5
- 17300 **Weiß** 17503 **Lila** 17510 **Rot**
 - 17501 **Rot mit Weiß** 17508 **Gelb mit Rot** 17511 **Karmin**
 - 17512 **Schwefelgelb** 17514 **Rosa**
- Vorstehende Farben 10 g RM 0,35, je 1 Portion RM 0,10
- 17520 **Gemischt** 10 g RM 0,35, 1 Portion RM 0,10
 - 17560 **Mischung buntblättriger Wunderblumen** 10 g RM 0,35, 1 Portion RM 0,15



Strauß aus der Mischung hoher einjähriger Lupinen Nr. 31766 1 Paket RM 0,12

- 31773 **Machaeranthera tanacetifolia**, buschig wachsende neue Sommerblumen (25 bis 30 cm) mit vielen bergasterblauen Blüten, mit goldgelben Staubfäden, feines farnblättrig. Laub, langanhaltende Blüte. F. u. M. Kultur 1 u. 3. 10 g RM 1,40, 1 Portion RM 0,25
- 31778 **Malope grandifl., Trichtermalve**, purpur FH, 100 cm. VII—IX. Kultur 1 10 g RM 0,35, 1 Portion RM 0,10
- 31780 **alba**, weiß. FH, 100 cm. VII—IX. Kult. 1 10 g 0,35, 1 Port. 0,10
- 31818 **Matricaria eximia grafli. n. pl., Mutterkraut**, weiß. M. 50 cm. VII—X. Kultur 3 10 g RM 1,30, 1 Portion RM 0,25
- 31819 **Balls Weiße**, neue verbesserte, ganz dicht gefüllte 10 g RM 5,—, 1 Portion RM 0,35
- 31820 **nana fl. pl. Goldball**, schönes Gelb. Reizend für Töpfe und Einfassungen. M. VII—X. 25 cm. Kultur 3 10 g RM 4,—, 1 Portion RM 0,35
- 31822 **Schneeball**, reinweiß. M. 25 cm. VII—X. Kultur 3 10 g RM 5,—, 1 Portion RM 0,35
- 31827 **Matthiola bicornis**, Gemshorn, sehr wohlriechend. H.F. 40 cm. VII—VIII. Kultur 1 10 g RM 0,35, 1 Portion RM 0,10
- 31850 **Mesembrianthemum crinitiflorum, Mittagsblume**, kriechend, vortrefflich für Steingärten, liebt sonnige Lage, anspruchslos, überdeckt mit 2 cm großen Blüten in allen Farbenschattierungen von Weiß, Gelb, Rosa und Rot. M. VII—IX. Kultur 8 10 g RM 3,20, 1 Portion RM 0,30

Maurandia, Mina lobata, siehe Schlingpflanzen Seite 78.
Myosotis siehe Staudensamen Seite 85—86.

Nemesien

- 31919 **Nemesis strumosa grafli. Suttonii. Prachtmischung**. Leicht zu kultivieren; sowohl im Topf — mehrere zusammen gepflanzt — als auch im freien Lande gedeihen sie prächtig. Sie wachsen lockerer und sind nicht so buschig wie die Sorte Triumph, jedoch sehr großblumig und prachtl., in ungewöhnlichen Farben, bunt. Höhe 25 bis 30 cm. M. VI—IX. Kultur 4 10 g RM 3,20, 1 Portion RM 0,32

31921 Nemesis Triumph in Prachtmischung

Nemesis strumosa nana comp. grandiflora (superbissima), neue großblumige gedrungene. Ihr Farbenspiel in leuchtenden roten und orangefarbenen Tönen ist das denkbar reichhaltigste und von anderen Einjahresblühern unerreicht. Diese Nemesis bildet gedrungene, auch zur Topfkultur geeignete Pflanzen, die mit großen breiten Blüten übersät sind. Ist der erste Flor verblüht, dann schneidet man sie ungefähr handbreit über dem Boden ab, gibt, wenn nötig, einen Dünggub, und in 14 Tagen sind sie wieder im schönsten Flor, der bis zum Frost dauert. M. 20 cm 5 g RM 2,50, 1 Portion RM 0,38

- 31922 **Freude, Neuheit**, leuchtend kirschrot 1 Portion RM 0,60
- 31923 **Orangerot**. Schöne große Blumen mit Weiß, auffallend schöner Farbenkontrast 5 g RM 3,—, 1 Portion RM 0,42
- 31924 **Orange Prinz**. Leuchtend reinorange 5 g RM 2,50, 1 Portion RM 0,38
- 31925 **coeruleus, blauer Edelstein**, schönste blaue 10 g RM 2,20, 1 Portion RM 0,28
- 31926 **Aurora**, leuchtend karmin mit Weiß, auffallend schöner Farbenkontrast 5 g RM 2,—, 1 Portion RM 0,35
- 31928 **Feuerball**, dunkelscharlach 5 g RM 3,—, 1 Port. RM 0,42
- 31930 **Weiß Königin**, weiß mit goldgelben Augen 5 g RM 3,—, 1 Portion RM 0,42

Nicotiana, Ziartabak M. Kultur 5

- 31965 **Nicotiana affinis Ziartabak**. Eine der wohlriechendsten Sommerblumen. Die reinweißen, langgeröhrt. Blüten verbreiten morgens und abends köstlichen Wohlgeruch. Höhe 80 cm. VIII—X 10 g RM 0,60, 1 Portion RM 0,15

- 31966 **Nicotiana affinis hybrida**. Neue wohlriechende Tabak-Hybriden in vielen bisher unbekannt. Farben. 10 g RM 0,60, 1 Portion RM 0,15

- 31968 **Nicotiana affinis nana kermésina**, niedrig, lebhaftrot, für Beetbepflanzung und Schnitt geeignet. Höhe 40 cm. VIII—X 10 g RM 1,60, 1 Portion RM 0,25

- 31970 **Ziartabak „Scharlachkönig“**. Nicotiana Sanderæ atrosanguinea mit dunkelsamtigkarminrot. Blüten. Höhe 75 cm. VIII—X 10 g RM 1,—, 1 Portion RM 0,22

- Nicotiana, weitere Sorten siehe Blattpflanzen S. 76

- 32030 **Nycteria (Zaluzianskya) capensis**, Nachtleberbalsam, wie Vanille duftend. M. Höhe 30 cm. VII—IX. Kultur 8 10 g RM 1,40, 1 Portion RM 0,25



Blüte des Wassergaulers. Mimulus Prachtmischung, Nr. 21774 1 Portion RM 0,35 Siehe auch Seite 68



Pflanze einer Triumph-Nemesis Nr. 31921 1 Portion RM 0,38

Nigella „Jungfrau im Grünen“ F. VI—IX Kultur 1 u. 9

- 32002 **Nigella damascena fl. pl. Jekyll**. Langgestielte, gefüllte Blumen, herrliches Himmelblau. Höhe 45 cm 10 g RM 0,35, 1 Port. 0,10
- 32005 **Nigella damascena fl. pl. Jekyll „Alt-Preußen“**, dunkelblau, sehr schön. Höhe 45 cm. VI—IX 10 g RM 0,35, 1 Port. 0,10
- 32012 **Jungfrau im Grünen**. Mischung verschiedener Sorten. Höhe 45 cm. VI—IX 10 g RM 0,35, 1 Portion RM 0,10
- 32013 **Nigella hispanica Wasserjungfer**, dunkelblau, großblumig 10 g RM 0,50, 1 Portion RM 0,15

Nemophila, Hainblume. Kultur 1 F.

- 31932 **Nemophila insignis, himmelblau**. Verträgt leichten Schatten. Höhe 15 cm. V—VII 10 g RM 0,35, 1 Portion RM 0,10
- 31934 **Nemophila insignis alba**, weiß. Höhe 15 cm. V—VII 10 g RM 0,35, 1 Portion RM 0,10
- 31960 **Nemophila Prachtmischung der schönsten Nemophilien oder Hainblumen**. Höhe 15 cm. V—VII 10 g RM 0,35, 1 Portion RM 0,10
- 31980 **Nierembergia hippomanica**, neue sehr beachtenswerte, einjährig, wie als Staude zu kultivierende ganz niedrige buschig-wachsende Pflanze, die mit lavendelblauen Blüten ganz übersät ist, liebt trockenen sonnigen Standort, 16 cm. VII—VIII. 1 Port. 0,50

Papaver, Gartenmohn

Amapola y Adormidera — Papoules — Kertimák — Mák-zahradní — Maki. Aussaat: März und April an Ort und Stelle, zeitig verdünnen, damit jede Pflanze Platz zu ihrer Entwicklung hat. Kultur 1. F.

Heinemanns gefüllter Federmohn

Papaver somniferum laciniatum fl. pl. Die Blumenblätter der dichtgefüllten Blumen sind tief geschlitzt und gefiedert, so daß die Blüten wie ein zierlicher Federball aussehen. 90 cm hoch. VI—VIII

- 21865 **Weiß** 21866 **Zartrosa**
- 21867 **Lachsrosa**, wunderbar zarte ansprechende Farbe
- 21868 **Scharlach** auf weißem Grund
- 21869 **Dunkelheliotropviolett**. Dunkles Heliotropviolett, das bis Schwarzviolett geht und dem dunklen Blatt der Perilla nankinensis ähnelt

- 21871 **Zinnoberscharlach**, prachtl. leuchtende Farbe
- 21872 **Feuerrot** auf schwarzem Grund
- 21875 **Gefüllter Federmohn in feiner Mischung** Vorstehende Sorten kosten 10 g RM 0,50 1 Portion RM 0,15
- Papaver nudicaule, Island-Mohn siehe Seite 86
- 21986 **Papaver umbrösum**, niedrig, einfach, mit glühend scharlachroten, schwarz gefleckten Blütenblättern, verträgt Schatten, 45 cm hoch. Kultur 9 10 g RM 0,50, 1 Portion RM 0,15

- 22021 **Tulpenmohn (Papaver glaucum)**. Einfach, von tiefstem brennendem Scharlachrot mit schwarzen Flecken. Reich und lange blühend, besonders schön, Frühlings- oder auch Herbstsaat, 50 cm hoch. Kultur 1 und 9 10 g RM 0,—, 1 Portion RM 0,20

- 22024 **Papaver amurense**, eine Abart des Island-Mohns, starkstielig, großblumig, rein gelb, 60 cm. Kultur 3 10 g RM 2,80, 1 Portion RM 0,30

- Niedriger gefüllt. Gartenmohn

- Kardinalmohn. Papaver somniferum nänum fl. pl.** 60 cm hoch. VI—VIII
- 21900 **Schönste Farben gemischt** 10 g RM 0,50, 1 Portion RM 0,15



Heinemanns gefüllter Federmohn, Prachtmischung, Nr. 21875 1 Portion RM 0,15

Gefüllter hoher Päonienmohn

- Papaver paeoniflorum fl. pl., 90 cm hoch. VI—VIII
 21 946 Scharlach 10 g RM 0,50 1 Port. RM 0,15
 21 949 Rosa
 21 950 Chamöis } 10 g RM 0,50
 21 970 Weißer Koloß, reinweiß }
 21 975 Rosa Riese, schönes Rosa mit Kirschtönen } 1 Port. RM 0,15
 21 960 Prachtmischung aller Farben 10 g RM 0,40 1 Port. RM 0,15

Einfacher Mohn, Papaver somniferum

- Man muß Mohn mit Aufbrechen der Knospen schneiden, 80 bis 90 cm. VI—VIII.
 22 062 Danebrog-Mohn. Großblumig, einfach, rot mit dem weißen Danebrog-Kreuz
 22 070 Admiral-Mohn. Reinweiß mit breitem leuchtend rotem Rand
 22 085 Mephisto, scharlachrot mit schwarzen Flecken
 Obige Sorten 10 g RM 0,35 1 Portion RM 0,10
 22 100 Prachtmischung einfacher einjähriger Mohnsorten
 100 g RM 1,— 10 g RM 0,35 1 Portion RM 0,10

Shirley- oder Seidenmohn Papaver rhoeas

- 50 bis 60 cm hoch, Heinemanns Verbesserung. Das Feinste in zarten Farbschattierungen, was man in Mohn hat. Man pflückt von diesem Mohn die vorgedrückt Knospen, die dann in der Vase aufblühen und sich tagelang frischhalten. VI—VIII.
 22 175 Einfacher Seidenmohn, Prachtmischung vieler Farben
 10 g RM 0,35 1 Portion RM 0,15
 22 177 Feuerkönig, einfach, glühend scharlach, der flandrische Mohn
 10 g RM 0,60 1 Portion RM 0,15
 22 180 Gefüllter Seidenmohn, Prachtmischung vieler Farben, ein reizendes Gegenstück zur einfachen Sorte, die er an Schönheit fast noch übertrifft. 10 g RM 0,60 1 Portion RM 0,20
 22 183 Gefüllter Ranunkelmohn Pompadour, hochgefüllt, seltene Farben 10 g RM 0,90 1 Portion RM 0,20
 22 196 Begonienblütige Prachtmischung, niedrig, sehr schön gefüllt, zarte Farben, reichhaltiges Farbenspiel 10 g RM 1,20 1 Portion RM 0,25

Phlox oder Glammenblumen M

Wohl die schönste, reichstblühende Einjahresblume mit unvergleichlichem Farbenspiel; Blütendauer bis zum Spätherbst.
 Aussaat: Februar bis April in Kästen oder Nöpfe, nur mäßig warm, pikieren ratsam. Redt frühes Auspflanzen vorteilhaft. Liebt kräftigen Boden und sonnige Lage. Reichliche Düngung mit Hornspänen ist im Interesse reichster, lange andauernder Blüte ratsam. 30 cm hoch. VI—X. Kultur 3
 22 220 Großblumiger Sternphlox (Phlox Drummondii grandiflora) in Prachtmisch. 10 g RM 1,40 1 Port. RM 0,25
 Reizender Sternphlox in größter Farbenmannigfaltigkeit. Für Sträube unübertrefflich. VI—X.

Großblumige Glammenblumen

Phlox Drummondii grandiflora. Diese an Schönheit unübertroffene Gattung wurde von meiner Firma in den Handel gebracht.
 22 398 Friedensflamme. Leuchtend lachsrot 10 g 3,20 1 Port. 0,32



Blumen der Riesen-Machet-Reseda, Nr. 32309 10 g 1,30 1 Port. 0,25

Großblumige Glammenblumen (Fortsetzung)

- 22 399 Atropurpurea, dunkelpurpur
 22 401 atroviolacea, schönes Veilchenblau
 22 402 violacea albo-oculata, violett mit weißem Zentrum
 22 404 splendens, blendend karmin mit weißem Zentrum
 22 405 Cinnabarina, zinnaber
 22 406 rosea albo-oculata, rosa mit weißem Zentrum
 22 408 coccinea, scharlach mit dunklem Auge
 22 409 Crème, gelb
 22 410 alba, reinweiß
 22 428 Brilliant, brillantrosa mit dunklem Auge
 Jede Sorte: 10 g RM 1,80 1 Portion RM 0,25
 22 460 Prachtmischung 10 g RM 1,60 1 Portion RM 0,25
 22 464 Riesenblumige Pastellfarbenmischung, Neuheit, zarte Farben mit großem weißem Auge 10 g RM 2,20 1 Portion RM 0,30
 22 468 Ein Sortiment von 5 Portionen der schönsten Phloxsorten RM 1,—

Cäcilien-Phlox Phlox Drummondii nana compacta grandiflora, niedrig, großbl., Heinemanns

Es ist der schönste großblumige niedrige Phlox, den es gibt; er wird nur etwa 15 bis 20 cm hoch und bildet runde, geschlossene mit Blüten zugegebene Pflanzen. Ausgezeichnet für Beetpflanzung und Topfkultur. VI—X.
 22 520 Prachtmischung der feinsten Farben 10 g RM 3,20, 1 Port. 0,32
 22 523 atropurpurea, dunkelrot
 22 504 Hellblau mit weißem Auge
 22 506 Dunkelchamoisrosa
 22 510 Brillantkarmin mit weißem Auge
 22 512 Feuerrot
 22 516 Aprikosenblütenfarbe
 22 517 Karmesin mit weißem Auge
 22 518 Weiß
 Obige Sorten je 10 g RM 4,60 1 Portion RM 0,33

Portulakröschen, Portulaca grandiflora M. u. F.

Reizendes Sommergewächs mit kriechendem Wuchs, übersät mit Blüten in herrlichen, satten und leuchtenden Farben. Vortrefflich für Sonnenbrand liegende trockene Böden (Böschungen). Auch für Steingärten. 15 cm. Aussaat: März bis April in Kästen, im Mai auspflanzen. Freilandausaat an Ort und Stelle anwendbar. VI—X. Kultur 4.
 22 630 Einfachblühende Prachtmischung aller Farben 10 g RM 0,50 1 Portion RM 0,18
 22 690 Gefülltblühende Prachtmischung. Reizende, sehr zu empfehlende Spielart, bringt stets auch einige einfache mit 10 g RM 2,80 1 Portion RM 0,30

Phacelia Kultur 1

- 32 244 Phacelia campanularia, Wasserbündel, prachtvolles Enzianblau. Eines unserer schönsten Sommergewächse. M. u. F. H. 15 cm. VI—VIII. 10 g RM 1,— 1 Portion RM 0,20
 32 246 Phacelia tanacetifolia, Bienenfutter. F. H. 90 cm. VI—VII, siehe auch Seite 43. 10 g RM 0,35 1 Portion RM 0,10
 Pyrethrum parth. aureum siehe Nr. 41 268 bis 41 271

Reseda

Reseda kann man frühzeitig ins Freie säen, jedoch sind besonders Erdflöhe gefährlich. Bessere Sorten sät man in Töpfe, Schalen oder im Mistbeet, verstopft sie zu 3 Pflanzen in kleine Töpfe und pflanzt sie, wenn kräftig, an Ort und Stelle, oder kultiviert sie weiterhin im Topfe. F. H. H. Höhe 30 bis 40 cm. VI—VIII. Kultur 1 und 15
 32 280 Großblumige wohlriechende 1/2 kg RM 4,80 100 g RM 1,40 10 g RM 0,35 1 Portion RM 0,12
 32 302 Viktoria perfecta. Schöne rotblühende Sorte 10 g RM 1,— 1 Portion RM 0,20
 32 305 Gold-Reseda, grandiflora aurea, effektiv! 10 g RM 1,10 1 Portion RM 0,25
 32 308 Bismarck, sehr großblumig, gedungen wachsend, für Töpfe und zum Treiben 10 g RM 1,10 1 Portion RM 0,25
 32 309 Riesen-Machet mit ungemein langen Riesen-Blütenrispen (15 bis 18 cm im Umfang), in der Farbe wie Machet, nur höher, kräftiger und sehr verzweigt wachsend 10 g RM 1,30 1 Port. RM 0,28
 32 310 Machet, allbekannte, vorzügliche Sorte, ausgezeichnet zur Topfkultur 10 g RM 0,70 1 Portion RM 0,22
 32 311 Machet Weiße Perle. Gute weiß blühende Machet-Reseda 10 g RM 2,— 1 Portion RM 0,25
 32 313 Gollath (Roter Monarch). Dunkelrot mit großen Blütenrispen, eine der schönsten 10 g RM 2,80 1 Portion RM 0,30
 32 315 Gollath, goldgelb, großblumige goldgelbe Sorte, übertrifft die alte Goldreseda bei weitem 10 g RM 2,80 1 Port. RM 0,30
 32 320 Mischung schöner Reseda-Sorten 10 g RM 0,70 1 Port. 0,20

Rhodante (Helipterum), Selden-Immortellen. Siehe unter Trockenblumen Seite 75.

- Ricinus, siehe Blattpflanzen Seite 76.
 32 342 Rosa polyantha nana multiflora. Samen der neuen, einige Monate nach der Aussaat blühenden Rose. Damen- oder Kußröschen, teils einfach, teils halbgefüllt oder gefüllt in verschiedenen Farben. Kultur 33
 100 Früchte RM 1,— 1 Portion RM 0,35
 32 348 Rudbeckia bicolor superba, Sonnenhut, große gold. Blüte mit samtener dunkelbrauner Mitte. Reich blühend. M. 60 cm. VII—IX. Kultur 3 10 g RM 0,60 1 Portion RM 0,20
 32 349 Rudbeckia hybr., Stern v. Kelvedon, lange blühende lang stielige schöne Schnittblume, auch für Rabatten. Die einfachen, teilweise halbgefüllten Blumen sind goldgelb mit rostratem Kranz 60—75 cm. 10 g RM 0,70 1 Portion RM 0,22
 32 350 Stern v. Kelvedon, gefüllte und halbgefüllte Hybriden (Flirrgold), aus der vorhergehenden Sorte stammend, bringt diese Sorte meist gefüllte und halbgefüllte Blumen in gelben und braunen Tönungen, die sich ausgezeichnet zum Schnitt eignen. Kultur 3 10 g RM 1,90 1 Portion RM 0,25

Sommerblumen zwischen Staudenrabatten

Viele eignen sich gut, um Lücken in Stauden- und Steingartenpflanzungen auszufüllen und die Rabatten bunt und lebhaft zu machen. Besonders geeignet sind Asters, Löwenmaul, Nelken, Zinnien, Phlox und Petunien.



Blumen aus der Prachtmischung großblumiger gefüllter Scabiosen Nr. 22940 1 Portion RM 0,18

- 32 351 Rudbeckia hirta, Herbstwald. Auf langen 60—80 cm hohen Schnittstielen sitzen einfache, z. T. strahlenförmige Blüten, deren Farben den gelben, braunen und roten Farben des Herbstwaldes ähneln. 10 g RM 1,40 1 Portion RM 0,25
 32 352 „Meine Freude, große goldgelbe Blumen mit schwarzem Auge, für Schnitt und Rabatten. 60 cm, VII—IX. Kultur 3 10 g RM 0,90 1 Portion RM 0,20
 32 353 „Vollendung, niedrige buschige Form von meine Freude, 25 cm, sehr schön 10 g RM 3,80 1 Portion RM 0,35
 32 390 Salvia farinacea Gruppenblau, Salbei, lange leuchtend blaue Blütenrispen, Schnittblume. 90 cm. M. VI—X. Kultur 5 10 g RM 2,80 1 Portion RM 0,30
 32 393 Salvia horminum, gemischt (gutes Bienenfutter, s. Seite 43), hübsch für Buketts. H. 70 cm. VI—IX. Kultur 1 10 g RM 0,35 1 Portion RM 0,10
 32 395 Sanvitalia procumbens, Husarenknopf, gelb, liegende. M. F. 15 cm. VI—X. Kultur 4 10 g RM 1,20 1 Portion RM 0,25
 32 397 „fl. pl., für Teppichbeete und Einfassungen zu empfehlen. MF. 15 cm. VI—X. Kultur 4 10 g RM 2,60 1 Portion RM 0,30
 32 411 Saponaria multiflora (calabrica), Seifenkraut, rot, F. 25 cm. VII—VIII. Kultur 1 10 g RM 0,50 1 Portion RM 0,15
 32 416 „Scharlachkönigin, sehr schön. F. 25 cm. VII—VIII. Kultur 1 10 g RM 0,50 1 Portion RM 0,15

Trompetenzunge M.

Aussaat: März bis April in Kästen, im Mai auspflanzen. Liebt leichten durchlassenden Boden und sonnigen Standort. Freilandausaat anwendbar.

Heinemanns Kaiser-Salpiglossis

Salpiglossis variabilis superbissima Kultur 3
 Die Pflanzen bilden einen Mittelstamm, der ein Bukett wunderschöner Blumen trägt. Diese sind orchideenartig gezeichnet, rund gebaut mit weit geöffnetem Schlund wie eine „Superbissima“-Petunie. Vielleicht die schönste unter den Einjahresblüher. Die Sorten mit Gold wirken wie Goldstickerei auf kostbarem Samt. 60 cm hoch. VI—IX.
 22 835 Chamöis 22 836 Aurea, reingoldgelb
 22 808 Dunkelscharlach 22 837 Faust, schwarz
 22 812 Braun mit Gold 22 838 Purpurbraun mit Gold
 22 815 Rosa 22 838 Lila mit Gold
 22 820 Leuchtend karmesin 22 842 Purpurviolett mit Gold
 22 828 Hellblau mit Gold
 Vorstehende Sorten je 10 g RM 2,80 1 Portion RM 0,30
 22 870 Kaiser-Salpiglossis, Prachtmischung aller Sorten 10 g RM 2,20 1 Portion RM 0,28
 22 875 Ein Sortiment Kaiser-Salpiglossis in 5 Farben (5 Portionen) RM 1,20

Scabiose, Scabiosa atropurpurea grandiflora. VII—X. Kultur 3. M.

Großblumige gefüllte Scabiosen

- Aussaat: März bis Mai in Kästen oder ins freie Land. Wächst leicht. Kann zu jeder Zeit verpflanzt werden. Sonnige Lage. Honigend. Höhe 90 cm. VII—X.
 23 040 Schneeball, reinweiß, gefüllt, beste zum Schnitt 10 g RM 0,50 1 Portion RM 0,15
 23 060 Die Fee (Blauer Mond), hellblau, sehr großblumig, gefüllt, vorzügliche Sorte 10 g RM 0,50 1 Portion RM 0,15
 23 070 Färschblüte, zartapfelblütenrosa, ebenfalls sehr großblumige schöne Schnittsorte
 23 075 Liebreiz, zartlachsrosa Töne, eine herrliche Farbe
 23 080 Feurigscharlach 23 081 Schwarzpurpur
 23 083 Rosa Obige Sorten 10 g RM 0,70 1 Portion RM 0,20
 22 940 Großblumige gefüllte hohe Scabiosen aller Farben, gemischt 10 g RM 0,60 1 Portion RM 0,18
 22 946 Ein Sortiment hoher Scabiosen von 5 Farben in 5 Port. RM 0,80

Halbhöhe gefüllte Scabiosen

- Sehr schöne, reichstblühende Sommergewächse, deren Flor bis zum Frost dauert, 60 cm hoch. VII—X.
 22 992 Fleischfarbe 23 004 Schwarzpurpur, die schönste Farbe für Kränze und Buketts
 22 994 Rosa
 22 996 Weiß 23 008 Blutrot
 23 000 Lasurblau
 23 002 Kirschtrot
 Vorstehende Farben je 10 g RM 0,50 1 Portion RM 0,15
 23 020 Prachtmischung halbhöher gefüllter Scabiosen 10 g RM 0,40 1 Portion RM 0,15
 23 026 Ein Sortiment von 5 Farben in 5 Portionen. . . . RM 0,60

Schlitzblume, Schizanthus M. V—VIII.

Mein neuer Schizanthus wird etwa 40 cm hoch, ist großblumig und mit Blüten übersät. Er baut sich ganz gedungen, so daß er auch sehr hübsche Topfpflanzen ergibt. Die Farben und Zeichnungen wechseln in größter Mannigfaltigkeit. Die orchideenartigen Blüten haben der Schlitzblume die treffende Bezeichnung: „Orchidee des kleinen Mannes“ verliehen. Bei zeitiger Herbstsaat in Töpfen herangezogen, blühen sie dankbar in den ersten Monaten des Jahres. Kultur 4.

- 32 425 Schlitzblumen-Prachtmischung aller Farben, Schizanthus hybridus grandiflorus (Heinemann), 45 cm 10 g RM 1,80 1 Portion RM 0,28
 32 461 Excelsior-Prachtmischung reizender neuer Hybriden-Schizanthus wisetonensis. Diese Sorte wächst kräftig und starkstielig. Ihre Blumen sind mehr rund als geschnitten und erscheinen in hellen, schön gezeichneten Farben. Lange und reich blühend. 40 cm. 10 g RM 2,20 1 Portion RM 0,28
 32 463 Zwerg-Prachtmischung (Schizanthus wisetonensis compactus), wie Nr. 32 461, aber ganz niedrig und gedungen, reizend, für Topfkultur, besonders für Herbstsaat geeignet, 25 cm. 5 g RM 3,30 1 Portion RM 0,45
 32 474 Riesenblumige Prachtmischung leuchtender Farben, bedeutende Verbesserung in der Blumengröße, 40 cm 10 g RM 8,— 1 Portion RM 0,50
 32 475 Sonnenschein-Mischung, herrliche leuchtende karminrote und rosa Farben, mit großem hellem, z. T. goldgeadertem Auge, prächtig 10 g RM 3,20 1 Portion RM 0,30
 32 490 Senecio elegans fl. pl., hohes gefülltes Kreuzkraut, gemischt, M. 45 cm. VI—X. Kultur 3 10 g RM 3,20 1 Portion RM 0,30

Silene pendula comp. fl. pl. Leimkraut, F. 15 cm.

sehr schön für niedrige Beete, Einfassungen, Töpfe, Steingärten. Blüht aus Ende-August-Aussaat, überwintert (ist frosthart), im ersten Frühling zugleich mit Vergilmeinnicht, Stiefmütterchen, Bellis. V—VIII. Kultur 1 u. 9
 32 578 Silene pendula (rosea graeca), Klebnelke, rosa. F. 25 cm, einfach blühend 10 g RM 0,35 1 Portion RM 0,10
 32 585 Heinemanns Schaumischung gefüllter Silenen. Reichhaltiges Farbenspiel, Pflanzen bilden niedrige runde Polster, übersät mit Blüten. F. 15 cm. 10 g RM 1,10 1 Portion RM 0,25

Gefüllte Sorten, F. 15 cm

- 32 590 Fliederblau. Zartfliederblau, gut gefüllt 10 g RM 0,70 1 Portion RM 0,20
 32 591 Zwergkönigin (Bonetti fl. pl.), Magentarosa 10 g RM 0,90 1 Portion RM 0,20
 32 592 Triumph. Dicht gefüllt, leuchtend karminrot. Die schönste aller Silenen 10 g RM 0,70 1 Portion RM 0,20
 32 593 Pfirsichblüte, überdeckt mit gefüllten Blumen, zart pfirsichblütenrosa 10 g RM 0,70 1 Portion RM 0,20
 32 594 Damenröschen. Lachsrosa, reizend, aparte Farbe, gut gefüllt 10 g RM 1,— 1 Portion RM 0,20
 32 595 Weiß, gut gefüllt 10 g RM 0,70 1 Portion RM 0,20

Stätice. Alle Sorten zur Trockenbinderel, siehe Seite 75

Tagetes

Goldsamt oder Studentenblume

Anspruchlos, leicht versetzbare Pflanzen. Die hohen Sorten eignen sich für Hintergrundpflanzungen, die niedrigen zu Gruppen und besonders für Einfassungen. Ausgezeichnete haltbare Schnittblumen. M. u. F. VII—X. Kultur 5

Tagetes erecta fl. pl., hohe gefüllte Sorten

- 70 bis 80 cm
 32 660 Neue Riesen-Studentenblume „Sonnenuntergang“, enorm große Blumen, siehe auch vorn unter Neuheiten 10 g RM 2,60 1 Portion RM 0,30
 32 663 „Goldener Schnitt“, halbhoch, große gut gefüllte gelb-orangefarbene Blumen, siehe auch vorn unter Neuheiten 10 g RM 2,60 1 Portion RM 0,30
 32 665 „Goldkrone“. Interessante amerikanische Neuheit, das erste Tagetes, das in den Blättern den unangenehm strangen Geruch nicht besitzt. Blüte orange-gelb, chrysanthenförmig, sehr früh blühend 10 g RM 1,30 1 Portion RM 0,25
 32 668 Heinemanns Allgefüllte Orange, trägt fast 100% große schöne dicht gefüllte Blumen 10 g RM 4,20 1 Portion RM 0,35
 32 670 Orangeprinz, herrliche große Blume, ballartig gefüllt, von leuchtendem Orange 10 g RM 1,30 1 Portion RM 0,25
 32 675 Zitronen, wie vorige, nur leuchtend gelb 10 g RM 1,40 1 Portion RM 0,25

- 32677 Gold-Dollar**, Neuheit, mit düftlosem Laub, leuchtend tieforange, gut gefüllt, 65 cm
10 g RM 3,20 1 Portion RM 0,30
- 32678 Goldlicht**, goldgelbe, nelkenblütige. Diese Neuheit bringt große locker gebaute, einer riesigen Nelke ähnelnde Blüten von leuchtend goldgelber Farbe; schöne Schnittblume
10 g RM 0,90 1 Portion RM 0,22
- NEU!**
- 32679 Silberlicht oder Schwefellicht**, wie vorhergehende, nur prächtig zitronengelb
10 g RM 0,90 1 Portion RM 0,22
- 32681 Gefüllte hohe erecta Sorten, gemischt**
10 g RM 0,70 1 Portion RM 0,20
- 32682 Mittelhohe gefüllte Sorten, gemischt, nana**, 45 cm
10 g RM 0,70 1 Portion RM 0,20
- 32684 floribunda**, gelbe und orange Töne, halbhoch (40 bis 50 cm) frühblühende Sorte, mittelgroße Blumen überdecken in reicher Fülle die buschige Pflanze, für Beete und Rabatten ausgezeichnet
10 g RM 1,10 1 Portion RM 0,25
- NEU!**
- 32690 pátula fl. pl. Schottische gestreifte**, goldgelb und mahagonibraun gestreift, ins Auge fallende Farbenzusammenstellung, moderne Schnittblume, variiert, 75 cm
10 g RM 2,— 1 Portion RM 0,25
- 32693 pátula fl. pl. gefüllte hohe Sorten, gemischt**. Tagetes pátula unterscheiden sich von den erecta durch stärkere Verzweigung, kleinere, aber zahlreichere Blumen. Aus gefülltblühenden Qualitäten fallen immer auch einfache und halbgefülltblühende Pflanzen
10 g RM 0,70 1 Portion RM 0,20

Tagetes pátula nana fl. pl., niedrige gefüllte Sorten 25 bis 30 cm. VII—X.

- 32696 striata**, gestreift, großblumig, gutgefüllt
10 g RM 1,10 1 Portion RM 0,25
- 32697 braun** 10 g RM 1,— 1 Portion RM 0,20
- 32698 aurea, goldgelb**
10 g RM 1,— 1 Portion RM 0,20
- 32699 Robert Beist**, dunkelpurpurrot braun mit gelben Rändchen
10 g RM 1,— 1 Portion RM 0,20
- 32701 sulphurea**, schwefelgelb, schönes reines Hellgelb 10 g RM 1,— 1 Portion RM 0,20
- 32702 Farbenklang**. Blumen sind scabiosenförmig, besitzen die eigenartige, aber gut harmonisierende Farbenzusammenstellung einer orangegelben Mitte mit einem braunroten Kranz umgeben. 40 cm hoch, eignet sich gut zur Beet- und Rabattenbepflanzung. Schöne Schnittblume, 35 cm
10 g RM 1,10 1 Portion RM 0,25

- 32703 Zwergenkronen**, niedrige Form von Goldlicht, schöne, große, goldgelbe, nelkenblütige Blumen bedecken die buschige Pflanze
10 g RM 4,20 1 Portion RM 0,35
- NEU!**
- 32704 Lillput**, ganz niedrig, mit reizenden braunen und gelben gefüllten Blumen gemischt, 20 cm 10 g RM 0,90 1 Portion RM 0,22
- 32705 Orangeflamme**. Niedrige, ganz kompakte Form von Farbenklang. Äußerst reich blühend, wirkungsvolle Beetpflanze, kleine gefüllte, chrysanthemumähnliche Blüten, tieforange, mit einem Kranz sammetrot Blütenblätter umgeben. Ausgeglichener Wuchs, 100% gefüllt und echt
1 Portion RM 0,50
- NEU!**
- 32709 Spezialmischung niedriger gefüllter Tagetes-Sorten** in gelben, braunroten, roten Farbtönen sehr schön gefüllt, sehr dankbare Beetbepflanzung
10 g RM 1,30 1 Portion RM 0,25

- Tagetes, einfache, niedrige Sorten** (Tagetes pátula nana). 20 bis 30 cm. VII—X
- 32710 Ehrenkreuz**, einfach gelb mit Braun
10 g RM 0,60 1 Portion RM 0,18



Aus der Spezialmischung niedriger gefüllter Studentenblumen Nr. 32709 1 Port. RM 0,25

- 32711 Goldrand**. Reizendes Seitenstück zum Tagetes „Ehrenkreuz“, Blüten samtig dunkelbraun mit zartem, leuchtendem Goldrand umzogen
10 g RM 0,60 1 Portion RM 0,18
- 32712 Silberkönig**. Blüten hellschwefelgelb mit braunen Flecken
10 g RM 0,60 1 Portion RM 0,18
- 32713 Goldstern**. Blüten goldgelb, tragen, strahlenförmig angeordnet, breite, samtigpurpurbraune Streifen
10 g RM 0,60 1 Portion RM 0,18

- 32714 Stern von Indien**, gesternete, einfache, dunkelbraunrote Blumen, die goldgelb gestreift sind 10 g RM 0,70 1 Portion RM 0,20
- 32716 Feuerkreuz**, goldgelb mit großen braunen Flecken, in ganzen dunkler als „Ehrenkreuz“ 10 g RM 0,60 1 Portion RM 0,18
- 32725 Flammenfeuer**, einfache, 50—60 cm hoch, wegen ihres Farbenspiels interessante Sorte. Die Blütenfarbe wechselt von leuchtend mahagonirötlich zu orangebraun und hellorange
10 g RM 2,20 1 Portion RM 0,25
- NEU!**
- 32715 Tagetes lúcida**, wohlriechend, gelb, einfach, 45 cm
10 g RM 1,60 1 Portion RM 0,25
- 32718 „ signata púmila**, goldgelb, einfach, reich blühend, gedrungener Bau, schöne Einfassungspflanze, 25 cm
10 g RM 1,40 1 Portion RM 0,25
- 32719 „ „ „ Gnom**, wie vorige, nur noch zierlicher, niedriger mit kleinen goldgelben Blüten überdeckt, 20 cm
10 g RM 2,— 1 Portion RM 0,25

- 32740 Trachymene coarúlea (Didiscus)**, himmelblau, Dolden zierlich, M. 40 cm. VII—VIII. Kultur 3
10 g RM 1,20 1 Portion RM 0,25
- 32744 Tripteris confusa**, neue Sommerblume, 50 bis 60 cm hoch, sehr reich blühend, buttergelbe Blumen. F. Kultur 1
10 g RM 4,20 1 Portion RM 0,38

- 32860 Tónica saxifraga (Felsenelke)**, zierlich, für Buketts und Einfassung, FM, 25 cm. VI—IX. Kultur 5
10 g RM 0,70 1 Portion RM 0,20



Bild zeigt folgende Studentenblumen: links unten Goldlicht 32678, 1 Portion RM 0,22, bzw. die ähnliche Silberlicht 32679, 1 Port. RM 0,22; rechts Mitte Orangepinz 32670, 1 Port. RM 0,25, bzw. Zitrone 32675, 1 Port. RM 0,25, die sich nur in der Farbe unterscheiden. Oben die Neuheit Goldener Schnitt 32663, 1 Port. RM 0,30



Gefüllte Zwergkressen-Prachtmischung Nr. 32859 . . . 1 Portion RM 0,15

Gefüllte Zwerg-Kapuziner-Kresse

- NEU!** Tropaeolum majus nánum fl. pl. Kultur 1. M.F. 30 cm. VI-X
- 32850 Goldkugel**. Diese Neuheit ist die gedrungene wachsende Form von der berühmten rankenden Sorte Goldglanz. Die goldgelben gut gefüllten, angenehm duftenden Blumen überdecken die kugelig wachsende Pflanze wie mit Gold
10 g RM 0,35 1 Portion RM 0,15
- 32854 Feuerkugel**, prachtvolles Gegenstück zur vorhergehenden, übersät mit feurrötlichen, halbgefüllten Blumen
10 g RM 0,40 1 Portion RM 0,18
- 32859 Prachtmischung gefüllter gedrungener wachsender Zwerg-Kapuziner-Kresse** in vielen Farben
10 g RM 0,35 1 Portion RM 0,15

Zwerg-Kapuziner-Kresse

- (Tropaeolum maj. nánum)
- leicht und schnell wachsende Pflanze, die wegen ihrer leuchtenden Farben nicht genug empfohlen werden kann. Von einfacher, anspruchsloser Kultur; an Ort und Stelle gesät, in nicht zu fetten Boden; je sonniger und magerer der Boden, desto reicher die Blüte. Achtung vor Erdflöhen.
- Kultur 1. M.F. 30 cm. VI-X
- 32774 Goldkönig**, goldgelb, dunkellaubig
100 g RM 1,20 10 g RM 0,35 1 Portion RM 0,15
- 32778 König Theodor**, schwarzbraun, dunkellaubig
100 g RM 1,20 10 g RM 0,35 1 Portion RM 0,15
- 32786 Kaiserin von Indien, dunkelscharlach mit dunklem Laub**
100 g RM 1,40 10 g RM 0,35 1 Portion RM 0,15
- 32796 Rubinkönig**, rubinrot, dunkellaubig
100 g RM 1,20 10 g RM 0,35 1 Portion RM 0,15
- 32798 Vesuv**, wunderschönes Lachsrosa, dunkellaubig
100 g RM 1,20 10 g RM 0,35 1 Portion RM 0,15
- 32840 Zwergkresse, Prachtmischung aller Sorten**
100 g RM 1,10 10 g RM 0,35 1 Portion RM 0,15
- Tropaeolum, hochwachsende, siehe Seite 78

Verbena oder Eisenkraut

- M. VI-X Kultur 3
- Verbena hybrida**. Dankbar blühendes wohlriechendes Sommergewächs mit niedrigem kriechendem Wuchs. — Aussaat: Februar bis April in Kästen. Keimt langsam und oft ungleichzeitig. Sämlinge pikieren, abhärten, frühzeitig anpflanzen. Liebt sonnige Lage. 30 bis 40 cm
- 32125 Neue Riesen-Verbenen in Prachtmischung**. Verbena hybr. gigantea (Heinemann). Die roten Farbtöne herrschen vor, sind meist in ganz eigenartigen Abstufungen, wie tyrospurpur, granatpurpur, türkischrot, geraniumrot, atlasrosa usw., vertreten. Die Einzelblumen sind riesig groß, ausnahmslos mit großem Auge versehen
10 g RM 4,— 1 Portion RM 0,38
- 32130 Verbena hybrida grandiflora, 1.-Rang-Prachtmischung, nur von den schönsten größtblumigen Hybriden und von aurikelblütigen (mit großer weißer Mitte) gesammelt** 10 g RM 2,20 1 Portion RM 0,30
- Neuheiten 1939 siehe vorn unter Neuheiten**
- 32140 Cyclop**, Geraniumrot mit großem weißen Auge
1 Portion RM 0,45
- 32144 Cyclop**, Dunkelblau mit großem weißen Auge
1 Portion RM 0,45
- 32146 Cyclop-Mischung**, alle Farben mit weißem Auge
1 Portion RM 0,45



Studentenblume, Zwergenkronen Nr. 32703 1 Portion RM 0,35

Verbena oder Eisenkraut (Fortsetzung)

- 23159 Mammut roséa stellata**, rosa Töne mit weißem Auge
10 g RM 4,— 1 Portion RM 0,35
- 23160 „ Rosakönigin**, prächtig rosa Töne
10 g RM 4,— 1 Portion RM 0,35
- 23163 „ Schneekönigin**, reinweiß 10 g 3,80 1 Port 0,35
- 23164 „ Lucifer**, scharlach, ohne Auge, beste rote
10 g RM 4,— 1 Portion RM 0,35
- 23165 „ Aetna**, scharlach mit gelbem Auge
10 g RM 4,60 1 Portion RM 0,35
- 23166 „ Königsblau**, reines Blau 10 g 4,— 1 Port. 0,35
- 23167 „ Lavendelfarben**, neu, herrliche eigenartige Farbe
10 g RM 4,60 1 Portion RM 0,35
- 23176 Leuchfeuer** (Defiance), die beliebteste und leuchtendste scharlachrote 10 g RM 2,80 1 Portion RM 0,30
- 23177 Granatpurpur**. Diese neue Verbena besitzt das zierliche Laub und den gedrungeneren Wuchs der Sorte „Leuchfeuer“ (Defiance). Die Blütenfarbe dagegen ist ein schönes purpurn Granatrot, eine warme samtige Farbe. Die Verbena eignet sich, einerseits wegen ihres geschlossenen Wuchses, andererseits, weil sie vollkommen farbenecht fällt, sehr gut zur Beetbepflanzung
10 g RM 2,50 1 Portion RM 0,30
- NEU!**
- 23178 Karminglut**, neues Seitenstück zu Granatpurpur, wie diese, nur ist die Farbe karminrot 10 g RM 2,50 Portion RM 0,30
- 23180 Verbena venosa**, blau, sehr dankbare, wirkungsvolle Gruppenbepflanzungs- und Schnittblume, keimt langsam und unregelmäßig. Warm halten, Geduld haben. 40 cm
10 g RM 1,80 1 Portion RM 0,25

Verbena hybrida compacta (erecta)

- Diese Verbenen kriechen nicht, sondern sie bilden einen kleinen runden Busch mit aufrecht stehenden Zweigen. Schön für Einfassungen und Beete. 25 cm. VI—X
- 23204 Karminball**, leuchtend karminrot 10 g RM 7,20 1 Port. RM 0,40
- 23205 Feuerball**, scharlachrot, ganz gedrungener Busch, beste Sorte für Beete, Einfassung, Topf, fällt treu aus Samen
10 g RM 7,20 1 Portion RM 0,40
- 23206 Weißer Ball**, reinweiß. 10 g RM 4,80 1 Portion RM 0,40
- 23208 Brillant**, leuchtend kupferscharlach mit weißem Auge, sehr wirkungsvoll 10 g RM 3,80 1 Portion RM 0,35
- 23209 Danebrog**, leuchtend dunkelscharlach mit weißem Auge
10 g RM 3,20 1 Portion RM 0,35
- 23210 Dunkelblau** 10 g RM 4,— 1 Portion RM 0,35
- 23230 Prachtmischung niedriger und gedrungener wachsender Verbenen-Sorten** 10 g RM 4,— 1 Portion RM 0,35
- 32876 Verbena Aubletia compacta**, neu, dunkelrosa, gedrungener buschiger Wuchs, vorzüglich für Beete, sehr reich und lange blühend. M. VI—X. Kultur 3. 10 g 1,30 1 Port. 0,25

Neue Sommerblumen aus Südafrika

- 32861 Ursula anethoides**. Fenchelblättrige Bärenkamille. Bildet einen kleinen Busch von 30 bis 40 cm Höhe und hat feines, leicht gefiedertes Laub. Die Blüten, die zu Hunderten auf dünnen drahtigen Stängeln erscheinen, wenn man verblühte immer entfernt, sind leuchtend orange mit einer dunkelroten Zunge in der Mitte, M. VI—XI. Kultur 4. 10 g RM 2,60, 1 Portion RM 0,30
- 32863 Ursula pulchra**, nur halb so hoch wie vorige, bildet sie ganz reizende blütenüberdeckte Büsche, M. 20 cm
10 g RM 3,80, 1 Portion RM 0,35
- 32865 Venidium calendulaceum**, goldgelbe einfache Blüten, anspruchslos, M. 40 cm. VI—IX. 10 g RM 1,20, 1 Portion RM 0,25
- 32866 Venidium fastuosum**, riesige goldorange Blume mit dunkler Mitte, sehr schöne Schnittblume, die sonnigen, trockenen Standort liebt, M. 80 cm. VI—IX. Kultur 1 und 3
1 g RM 0,80, 1 Portion RM 0,42
- 32869 Venidium fastuosum Hybriden**, variiert von weiß über chamöis, orange bis braun. Kultur 1 und 3
10 g RM 8,— 1 g RM 1,— 1 Portion RM 0,50
- 32990 Volutaria (Centaurea muricata), Stern der Wüste**. Reizende Schnittblume, aus der afrikanischen Wüste stammend. Die lavendelrosa Blüten sind langstielig und halten sich abgeschnitten eine Woche im Wasser. Kultur 3
10 g RM 2,50 1 Portion RM 0,45
- NEU!**

Viscaria, Lichtröschen F und M. VI—IX

- Lichtröschen sind reizende, leicht zu kultivierende Sommergewächse. Namentlich die roten und blauen Farben sind sehr wirkungsvoll. Vortreffliche Massenwirkung. Kultur 4
- 32902 Viscaria oculata**, rotes Lichtröschen, 30 cm
10 g RM 0,60, 1 Portion RM 0,20
- 32904 „ „ coerulea**, blau, mit dunklem Auge, 30 cm
10 g RM 0,60, 1 Portion RM 0,20
- 32950 „ „ schönste Sorten gemischt**, 30 cm
10 g RM 0,50, 1 Portion RM 0,15
- 32952 Viscaria oculata nana compacta**. Prachtmischung vieler prächtiger Hybriden (Heinemann)
10 g RM 1,30, 1 Portion RM 0,25
- Jede Pflanze bildet ein dicht geschlossenes Blütenpolster von etwa 20 bis 25 cm Höhe, buchstäblich übersät mit großen Blumen. Alle neueren leuchtenden Farbenabstufungen in Blau, Rot, Weiß mit mannigfaltigsten Übergängen sind vertreten
- 32960 Treue, blau** 10 g RM 1,40, 1 Portion RM 0,25
- 32970 Unschuld, weiß** 10 g RM 1,40, 1 Portion RM 0,25
- 32980 Liebe, leuchtend rosa** 10 g RM 1,40, 1 Portion RM 0,25
- 32994 Xeranthemum**, Papierblume, gute Strohblume für Trockenstrauße, gefüllte Sorten, weiß, rot und dunkelrot, gemischt, M. 60 cm. VI—X. Kultur 1 u. 3 10 g RM 0,60, 1 Port. RM 0,20
- Viola cornuta** (Hornveilchen), siehe Nr. 41548 usw. Seite 88
- tricolor, Stiefmütterchen**, siehe von Nr. 18000 an Seite 57—58
- Zea**, Mais, s. Gräser S. 77. — Mischungen aller Sommerblumen s. S. 48

Zinnien

M. Sehr wirkungsvolle Sommergewächse. — **Aussaat:** April bis Mai in Kästen oder Napfe, warm, unregelmäßige Keimer. Ende Mai auspflanzen, nicht zu eng. Entwicklung in sonniger Lage am schönsten, doch wird mäßiger Schatten vertragen. VII—X. **Kultur 5.**

Kalifornische Mammut-Zinnien

Viel größer als die alten Riesen-Zinnien. Die Blumen sind im Gegensatz zu diesen und den dahlienblütigen nicht hoch, sondern mehr flach und breit, auch noch größer. Sie sind nicht so steif wie die der alten Rasse; ausgezeichnete Schnittblume. Die reinen, satten Farben sind besonders leichtkräftig. VII—X.

- 23480 **Kirschkönigin**, leuchtend zinnoberrot
 - 23483 **Grenadier**, feuriges Dunkelrot
 - 23485 **Goldkönigin**, leuchtend goldgelb
 - 23486 **Rosakönigin**, schönes Rosa
 - 23487 **Miß Wilmott**, begonienrosa
 - 23489 **Scharlachfürst**, glühendes Scharlachrot
 - 23491 **Lavendel**, apertes Lila in Malvenfarbigelett purpur übergeht
 - 23493 **Orange-König**, orangefarbt
 - 23494 **Reinheit**, rein weiß
- Vorstehende Sorten: . . . 10 g RM 2,— 1 Portion RM 0,28
- 23495 **Prachtmischung**. Enthält nicht nur obige, sondern noch eine große Zahl anderer schöner Farben. 10 g RM 1,40, 1 Port. RM 0,25

Phantasie-Zinnien

Zinnia elegans crispata, 70 cm hoch. Die einzelnen Blumenblätter sind gedreht und gekraust, so daß die Blume sehr originell und phantastisch aussieht.

- 23391 **Mischung aller Farben** 10 g RM 1,30 1 Portion RM 0,25
 - 23392 **Feuerregen, scharlach**
 - 23393 **Sternschnuppe, goldgelb**
 - 23394 **Rosalie, rosa**
- je 10 g RM 2,20 1 Port. RM 0,30

Dahlienblütige Tiefen-Zinnien

Zinnia elegans fl. pl. dahliaeflora. Diese neue Rasse zeichnet sich aus durch ihre enorm großen gut gefüllten Blumen, die sehr den neuen Hybrid-Riesendahlien ähneln. Die einzelne Blume wird oft 12 bis 14 cm im Durchmesser groß, ist locker gewölbt, so daß die Blume ein elegantes Aussehen erhält. Der Farbenreichtum der Prachtmischung ist erstaunlich und enthält alle Töne außer Reinblau. Neben zarten Schattierungen befinden sich darunter sehr viel lebhaft und feurige Töne von Rot und Orange. Die Zinnien sind wegen ihrer prächtigen Farben und großen Blumen, langen Stiele, sowie wegen der Haltbarkeit der Blumen selbst, deren Blütenblättchen papierartig fest sind, ausgezeichnete Schnittblumen.

- 23400 **Prachtmischung** . . . 10 g RM 0,70 1 Portion RM 0,22
- 23401 **Gold-Medaillen-Mischung**, extra gute Zusammenstellung . . . 10 g RM 1,30 1 Portion RM 0,25
- 23402 **1 Sortiment** von 5 der schönsten dahlienblütigen Zinnien-Sorten, je 1 Portion, zusammen 5 Portionen . . . RM 1,—
- 23405 **Exquisite**, hellrosa mit dunkler Mitte
- 23408 **Eldorado**, aprikosenfarbig mit Lachston, sehr aparte Farbe
- 23410 **Illumination**, leuchtend tyrisch rosa bis erdbeerrot, wunderbare Schattierung
- 23414 **Luminosa**, aparter Farbton, leucht. tief. Rosa mit Lachs überhaucht
- 23415 **Ortolo**, orangegelb, gelb in der Krone, öffnet sich die volle Blume zu einem leuchtenden Orangerot
- 23416 **Scharlachflamme**, glühend scharlachrot
- 23418 **Kanarienvogel**, ein schönes reines Goldgelb
- 23420 **Karminkönig**, ein warmes dunkelgetöntes Karminschaloch, besonders riesige Blumen
- 23423 **Meteor**, leuchtend dunkelpurpurrot
- 23425 **Traum**, sehr apart. Lila, das in malvenfarb. Violett purpur übergeht
- 23426 **Purpur Prinz (Rhodanthe purpur)**, feines tiefes Purpurrot
- 23430 **Polarbär**, riesige reinweiße Blumen
- 23431 **Jugend**, zartrosa



Blumen aus d. dahlienblütigen Riesen-Zinnien - Gold-Medaillen-Prachtmischung Nr. 23401 1 Portion 0,25

- 23435 **Wüstengold**, leuchtend hellgelb mit dunkelgelb unterlegt auf jedem einzelnen Blumenblatt, sehr interessante Farbenzusammenstellung.
 - 23436 **Will Rogers**, leuchtend rot
 - 23438 **Goldene Morgenröte**, goldgelb
- Vorstehende Sorten: . . . 10 g RM 1,40 1 Portion RM 0,28

Halbhohe Zinnien, Zinnia elegans pumila fl. pl.

40 cm hoch. VII—X. In prächtvoller Mischung. Eignen sich wegen ihres niedrigen Wuchses zur Bepflanzung ganzer Gruppen und einzeln auf Rabatten.

- 23560 **Prachtmischung** halbhoch. Zinnien 10 g RM 0,70 1 Port. 0,20

Frühwunder-Zinnie

Diese neue Sorte blüht 2 bis 3 Wochen früher als alle anderen. Besonders gut als Schnittblume, da sie lange, drahtige, kaum verzweigte, wenig mit Blättern besetzte Stiele hat. Halbhoch, Blumen mittelgroß, kann enger gepflanzt werden.

- 23592 **Fandango**, türkischrot 10 g RM 2,90 1 Portion RM 0,30
- 23590 **Karminrosa**, feurigkarminrosa mit lachs Kirschtönen überhaucht } 10 g 2,90 1 Portion 0,30
- 23594 **Zigeunerin**, orangegelbrot
- 23596 **Mischung**

Kleinblumige Liliput-Zinnien

Dicht gefüllt, ganz niedrig, 30 bis 35 cm hoch, sehr hübsch als Beetpflanzung, aber auch reizende Schnittblume. Die Liliput- oder Pompon-Zinnien sind schon älter, aber noch ungenügend bekannt und gewürdigt als Schnitt- und Rabattenblume. Sie stehen zu anderen Zinnien etwa wie die Pompondahlien zu den riesenblütigen. VII—X.

- 23510 **Karminrot** 23516 **Weiß**
 - 23512 **Goldgelb** 23517 **Valencia**, orange
 - 23513 **Rosenknospe**, rosa 23518 **Lachsrosa**
 - 23514 **Rotkäppchen**, scharlachrot 23519 **Pastellfarben**
- Vorstehende Farben: . . . 10 g RM 1,10 1 Portion RM 0,25
- 23520 **Schöne Mischung** . . . 10 g RM 0,90 1 Portion RM 0,25
 - 23598 **Zinnia linearis**, orange mit hellerem gelben Mittelstreifen, einfachblühend, niedrig, 35 cm, reich und lange blühend 10 g RM 2,80 1 Portion RM 0,30
 - 23600 **Zinnia elegans gracillima**. Die Zinnie mit den kleinsten Blüten, die sehr reizend wirken, besonders als Schnittblume, 30 cm
 - 23610 **Zinnia Haageana hybr. Perfection**. Kleinblumige Rasse, die recht reizvolle Farben und Farbenzusammenstellungen hat, 40 cm hoch, reich blühend, und aparte Sträußchen gibt 10 g RM 1,90 1 Portion RM 0,25
 - 23612 **Zinnia Haageana Glorienschein**, einfache leuchtend mahoganifärbig mit orange gezeichnete Blumen 10 g RM 2,50 1 Portion RM 0,30



Blume aus der Zinnien-Phantasie-Mischung Nr. 23391 1 Port. RM 0,25

Strohblumen und andere Blumen für Trockenbinderei Immortellen

Sämtliche Einjahresblumen nachfolgender Zusammenstellung sind bereits unter den Sommerblumen (Seiten 61 bis 74) aufgeführt. Es gibt unter ihnen eine Anzahl, die getrocknet zur Füllung von Vasen, Herstellung von Sträußen und Kränzen benutzt werden kann. Die große Mehrzahl der Gartenfreunde kennt nur *Helichrysum monstrosum fl. pl.* als Strohblume. Nicht weniger schön aber sind die nachfolgend aufgeführten. In der Aufstellung sind auch mehrjährige Arten (Stauden) enthalten, die Eignung für diese Zwecke haben. Es folgen ferner Ziergräser (siehe Seite 77), die sich — sochgemäß getrocknet — vortrefflich eignen. Die Verwendung getrockneter Blumen und Gräser ist außer Mode gekommen. Nichtsdestoweniger haben Zahllose auch heute noch ihre Freude an solchem Schmuck, der im Winter die fehlende frisch geschnittene Blume ersetzt. Ich empfehle, diese Trockenblumen und -gräser versuchsweise recht fleißig in Kultur zu nehmen. Man wird viel ungetrübte Freude an ihnen haben. Sträuße und Vasenfüllungen dieser Art bedürfen des Wassers nicht.

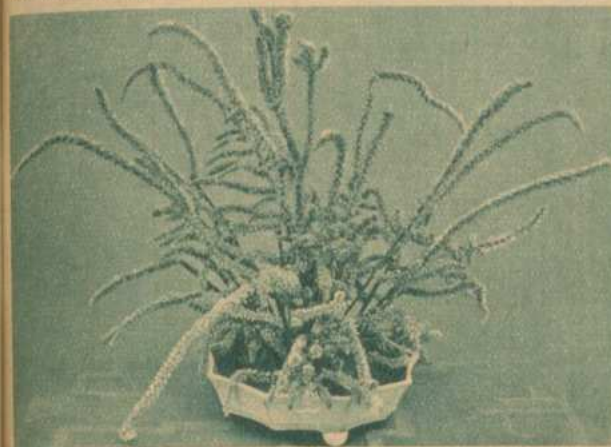

Russischer Strandflieder, rosa Nr. 32650 . . . 1 Portion RM 0,20

- 33000 **1 Sortiment einjähriger Strohblumen, verschiedene Sorten** . . . (5 Port.) nur RM 0,75
- 33100 **Mischung einjähriger Strohblumenarten** (Immortellen-Mischung) 100 g RM 3,40 10 g RM 0,70 1 Port. RM 0,20

Einjährige, als Sommerblumen zu behandelnde Strohblumen

Acroclinium (Helipterum), Sonnenfögel. Zwecks Trocknung müssen die Blütenstängel voll erblüht in voller Sonne geschnitten und hängend, mit den Blumen nach unten, im Schatten (möglichst in Zugluft) getrocknet werden. VI—VIII. **Kultur 4**

- 30020 **Acroclinium (Helipterum) roseum semiplenum, halbgelbes** rosenrotes. M. 50 cm 10 g RM 0,50 1 Portion RM 0,15
- 30024 **„ albo semiplenum, halbgelbes** weißes. M. 50 cm 10 g RM 0,50 1 Portion RM 0,15
- 30028 **„ grandiflorum semiplenum, Prachtmischung neuer, großblumiger, halbgelber** in Weiß, Rosa, Creme u. Rot. M. 50 cm 10 g RM 1,10 1 Portion 0,25
- 30156 **Ammobium alatum grandiflorum, Sandimmortelle.** Trocknung wie Acroclinium, aber im Knospig. Zustände zu schneiden. VII—X. M. 45 cm. **Kultur 3** 10 g RM 0,35 1 Port. 0,10
- 31110 **Gnaphalium foetidum**, gelb blühend. M. 60 cm. VIII—X. **Kultur 3** 10 g RM 1,80 1 Portion RM 0,25
- 31190 **Gomphrena globosa, Kugelamarant**, Trocknung wie 30020-30028, halberblüht zu schneiden. Gemischt. M. 30 cm. VII—IX. **Kultur 1 u. 3.** . . . 10 g RM 0,35 1 Portion RM 0,15



Strohblumen aus der Mischung Nr. 31385 1 Portion RM 0,22

Strohblumen

- Helichrysum monstrosum fl. pl., Sonnengold**, Trockn.w.obige, halberblüht, nicht vollgeöffnet zu schneiden. M. 80 cm. VI—X. **Kultur 3**
- 31385 **Großgefüllte Strohblumen, Mischung** 10 g 0,70 1 Port. 0,22
- 31387 **ferrugineum**, bronzegelb
- 31389 **fuscatum**, dunkelbraun
- 31391 **purpureum**, tiefviolett
- 31393 **silberrosa**
- 31395 **schwefelgelbe** 10 g RM 1,10
- 31402 **rosa** 1 Port. RM 0,25
- 31407 **Borussorum Rex**, weiß
- 31409 **Feuerball**, schönste Rote
- 31410 **salmoneum**, lachsfarben
- 31412 **Helichrysum monstr. nanum**, gefüllte niedrige, gemischt 10 g RM 1,10 1 Port. RM 0,25

Seiden-Immortellen

- Schnitt und Trockenbehandlung wie vorstehende
- 32327 **Rhodanthe Manglésil (Helipterum)**, rosa, 10 g RM 0,60 1 Port. RM 0,20
- 32330 **„ maculata**, rosa mit dunkl. Mitte 10 g RM 0,60 1 Port. RM 0,20
- 32336 **„ maculata albo**, weiß . . . 10 g RM 0,60 1 Port. RM 0,20
- 32338 **„ atrosanguinea**, karminrot, schön 10 g RM 3,20 1 Port. RM 0,35
- 32340 **Einfache Sorten in best. Mischung** 10 g RM 0,60 1 Port. RM 0,20

Stätee, Wiederstoß, Strandflieder. Trockenbehandlung wie Acroclinium, vollerbüht zu schneiden. VI—X. Kultur 3

- 32638 **Stätee Bonduelli**, gelbe. M. 90 cm, 10 g RM 0,35 1 Port. 0,12
- 32642 **Stätee sinuata candidissima**, weiß. M. 90 cm 10 g RM 0,35 1 Port. RM 0,12
- 32645 **„ sinuata rosea superba**, schönste rosa. M. 60 cm 10 g RM 0,40 1 Port. RM 0,15
- 32646 **„ sinuata atrocaerulea compacta, Andenken an Kampf**. Schönes intensives Blau, große Blütenköpfe. M. 80 cm . . . 10 g RM 0,40 1 Portion RM 0,15
- 32647 **„ sinuata, Mischung** . . . 10 g RM 0,35 1 Port. RM 0,12
- 32650 **„ Suworowii**, russische Stätee, leuchtendrosa Rispen. M. 80 cm 10 g RM 0,70 1 Port. RM 0,20
- 32655 **„ superba**, rosa rispenblütige M. 60 cm 10 g RM 0,70 1 Port. RM 0,20
- 32994 **Xeranthemum**, Papierblume, gefüllte Sorten, weiß, rot und dunkelrot, gemischt. M. 60 cm. VI—X. **Kultur 1 u. 3** 10 g RM 0,60 1 Port. RM 0,20

Mehrjährige, als Stauden zu behandelnde Strohblumen M. Kultur 32

- 40598 **Echinops ritro**, Kugeldistel, 150 cm. VII—VIII 10 g RM 0,50 1 Port. RM 0,15
- 40640 **Eryngium giganteum**, Silberdistel, 90 cm. VI—VIII 10 g RM 1,— 1 Port. RM 0,25
- 40645 **Eryngium amethystinum**, stahlblaue Edeldistel, 60 cm. VI—VIII 10 g RM 1,20 1 Port. RM 0,25
- 40745 **Gypsophila paniculata**, 110 cm. VI—VIII. 10 g RM 0,60 1 Port. 0,15
- 40877 **Lunaria biennis**, zweijähr. Mondviole. Mit eigenart. Samenständen, Judasschilling genannt, 120 cm. V—VII 10 g RM 0,60 1 Portion RM 0,18
- 41170 **Japanische Laternenpflanze (Physalis Franchetii)** m. orangefarbenen, lampenähnlichen Früchten, ist, ebenfalls abgeschnitten, lange halbbor u. sehr zierend. **Kultur 3 u. 32** 10 g RM 0,70 1 Portion RM 0,20
- 41413 **Stätee tatarica**, weiß, vorzüglich f. Trockenbinderei, 70 cm. VII—X 10 g RM 0,70 1 Portion RM 0,20
- 41415 **„ dumosa**. Dichtgeschlossene, schopfartige Blütenköpfe bildend, silbergrau. Die Stiele sind fest und drahtartig, die einzelnen Rispen dicht besetzt. VI—X 10 g RM 1,40 1 Portion RM 0,25
- 41419 **„ latifolia**, blaublühende, 75 cm. VII—IX. 10 g RM 2,20 1 Port. RM 0,30
- 41421 **„ caspia**, P. lila, schön für Bindezwecke, 75 cm. VII—IX 10 g RM 4,— 1 Portion RM 0,35
- 41422 **„ Gmelinii**, blau, 75 cm, ebenfalls zur Binderei gut geeignet VIII—X. 10 g RM 2,20 1 Port. 0,25
- 41423 **„ incana hybr. nana**, Trockenblume f. Buketts, gem., 35 cm. VI—IX 10 g RM 0,70 1 Portion RM 0,20
- 41428 **Stätee, ausdauernde Sorten**, gemischt. VII—X 10 g RM 0,90 1 Portion RM 0,22



Blüte der dunkelblauen Stätee Nr. 32646 . . . 1 Portion RM 0,15 dazwischen einige weiße der Nr. 32642 . . . 1 Portion RM 0,12



Grün bleibende Sommerzypress
Nr. 34494 . . . 1 Portion RM 0,12



Chinesisches Erzblatt Nr. 34536
1 Portion RM 0,15



Fuchsschwanz Nr. 34130
1 Portion RM 0,10



Afrikanischer Wunderbaum
Ricinus Nr. 34606, 1 Portion RM 0,18

Samen von Blattpflanzen

Zeichenerklärung: ⊙ = Einjährige oder Annuelle, P = Perennen (mehrjährige und Stauden). — Ich empfehle zur gefl. Benutzung Heft 14 von Heinemanns beliebten Gartenbüchern: „Die Kultur und Verwendung der bekanntesten Sommergewächse“, 6. Auflage RM 0,70
33500 1 Sortiment Blattpflanzen, 6 Sorten, zur Anlage einer schönen Gruppe. M RM 0,80
Mit diesem Sortiment und 10 g japan. Blumenrasen Nr. 7760 für RM 0,50 als Einfassung kann man die herrlichsten Beete und schönsten Gruppen hinstellen.

- 34100** *Acanthus mollis*, echter Bärenklau, P. 150 cm, IX—X. Kultur 32 10 g RM 0,50 1 Portion RM 0,15
- 34114** *Amarantus melancholicus rüber*, Fuchsschwanz, blutrot mit dunkelroten Blättern, ⊙ 100 cm, VII—VIII. Kultur 1 10 g RM 0,40 1 Portion RM 0,15
- 34118** „ *salicifolius*, schmalblättrig, grün mit Bronze, Spitzen blutrot, ⊙ 75 cm, VII—VIII. Kult. 1 10 g RM 0,60 1 Port. 0,20
- 34120** „ *tricolor splendens giganteus*, Blätter gelb, grün und rot gefleckt, 90 cm, VII—VIII. Kult. 1 10 g RM 0,50 1 Port. 0,15
- 34123** „ *tricolor nanus*, herrlich bunt, niedrige Büsche, 30—40 cm, VII—VIII. Kultur 1 . . . 10 g RM 0,60 1 Portion RM 0,20
- 34126** „ *bicolor rüber*, Feuerkönig, dunkelrote längliche Blätter, der Gipfel der Pflanze ist leuchtend feuerrot, sehr zierend, liebt trockenen sandigen Stand. ⊙ M, 50 cm, VII—VIII. Kultur 1 und 3 . . . 10 g RM 0,50 1 Portion RM 0,15
- 34130** *Amarantus*, schönste Freilandarten von Fuchsschwanz, gemischt, Kultur 1 . . . 10 g RM 0,35 1 Portion RM 0,10
Fuchsschwanz sät man an Ort, Stelle, wo sie sich zu sehr wirkungsvollen Pflanzen entwickeln. Auch abgeschnitten sehr dekorativ.
- 34144** *Artemisia gracilis (procera)*, feinlaubige Schmuckpflanze, schönes Schnittgrün, ⊙ 150 cm, Kultur 5 10 g RM 0,35 1 Port. 0,10
- 34146** *Artemisia sacrorum viridis*, „Sommeranne“, bildet schöne, pyramidale Büsche, die einzelstehend wie gleichmäßig gewachsene junge Tannenbäumchen aussehen. Als Gruppen- oder Einzelpflanze auf Rosen zu verwenden wie *Kochia trichophylla*, kann auch in Form geschnitten werden, 150 cm ⊙, Kultur 5 10 g RM 0,50 1 Port. RM 0,15
- 34180** *Baccania cordata japonica*, Scheinziest, P. 250 cm, Kultur 32 10 g RM 0,50 1 Port. RM 0,15
- 34199** *Cannabis gigantea*, Riesenhanf, echt, ⊙ 200 cm, Kultur 8 . . . 10 g RM 0,40 1 Portion RM 0,15
- 34210** *Carduus Marianus*, Mariendistel, ⊙ 120 cm, VII—IX. Kultur 1 . . . 10 g RM 0,35 1 Portion RM 0,10
- 34238** *Eryngium giganteum*, Riesen-Mannstreu, P. 90 cm, VI—VII. Kultur 32 10 g RM 1,— 1 Port. RM 0,25
Heliönthus, einjähr. Sonnenblume s. Nr. 31330
- 34273** *Heracleum giganteum*, Riesen-Heilkraut od. Bärenklau, P. 250 cm, VI—VIII. Kultur 32 10 g RM 0,60 1 Portion RM 0,15
- 34492** *Kochia trichophylla*, Sommerzypress mit roter Herbstfärbung. Eine sehr zierende, schnellwüchsige, fein belaubte Blattpflanze von dichtem, pyramidalem Wuchs. Prachtvolle Herbstfärbung. ⊙ 100 cm, Kultur 4 10 g RM 0,35 1 Port. RM 0,12

Samen von Blattpflanzen

- 34494** *Kochia trichophylla*, die grün bleibende Sommerzypress, ähnlich der vorhergehenden, nur bleibt sie im Herbst frisch grün und länger schön. Als Gruppen- sowohl wie auch als Einzelpflanze auf Rasenflächen zu verwenden; läßt sich wie eine Hecke schneiden. Abwechselnd mit der rot werdenden *Trichophylla* gepflanzt, erzielt man herrliche Wirkung. ⊙ 100 cm, Kultur 4 . . . 10 g RM 0,35 1 Portion RM 0,12
- 34496** *Nicotiana grandiflora atropurpurea*, ⊙ 150 cm, VIII—XI Kultur 5 10 g RM 0,40 1 Portion RM 0,15
- 34500** „ *colossae*, Riesen-Tabak, die schönste und größte aller Blattpflanzen, ⊙ 200 cm, VIII—X. Kultur 5 1 g RM 1,20 1 Portion RM 0,45
- 34502** „ *silvestris*, lange reinweiße Blüten in Trauben, ⊙ 150 cm, VIII—X. Kultur 5 . . . 10 g RM 0,70 1 Portion RM 0,20
Weitere Sorten siehe Nr. 31965 u. d. f. Seite 69
- 34520** *Onopordon tauricum*, Silberdistel, purpurrot, Prachtgruppenpflanze, P. 250 cm, Kultur 32 10 g RM 0,60 1 Portion RM 0,20
- 34536** *Perilla nankinensis, fol. atrop. laciniatis, chinesis. Erzblatt*, prächtige einjährige Gruppenpflanzen mit tiefdunkelbraunroter geschlitzter Belaubung, für Gruppen von großem Wert, 60 cm, Kultur 5 ⊙ 10 g RM 0,40 1 Portion RM 0,15
Pyranthrum parth. aureum siehe Nr. 41268, Seite 87
- 34552** *Rheum palmatum tanguticum*, Tatarischer Zierhabarber. Großartige, ausdauernde Blattpflanze mit braunroten Blättern, die auch in Blüte von tadelloser Schönheit ist. P. 200 cm, Kultur 32 10 g RM 0,50 1 Portion RM 0,15
- 34588** *Ricinus africanus*, hoher Wunderbaum, ⊙ 180 cm, VIII—X. Kultur 8 10 g RM 0,35 1 Portion RM 0,18
- 34595** „ *communis carmineus*, Scharlachkönig, dunkellaubig mit leuchtend scharlachroten Blüten. ⊙ 180 cm, VIII—X. Kultur 8 10 g RM 0,50 1 Portion RM 0,18
- 34606** „ *sanguineus*, blutroter, ⊙ 180 cm, VIII—X. Kultur 8 10 g 0,35 1 Portion 0,18
- 34620** *Ricinus zanzibariensis*, gemischt, ⊙ Diese prachtvolle Art wächst gedrungener und dichter belaubt als die vorhergehende und erreicht gleichfalls riesige Ausdehnung. Schönste Arten von afrikanischem Wunderbaum, gemischt, 180 cm, VIII—X. Kultur 8 10 g RM 0,35 1 Portion RM 0,18
- 34640** *Salvia argentea*, Silbersalbei, P. mit groß., auf der Erde legenden, silberweißen Blättern 120 cm, Kultur 32 10 g RM 0,70 1 Port. RM 0,22
- 34672** *Solanum weatherillii*, reizend, mit roten Beeren, 75 cm, Kultur 8 10 g RM 1,40 1 Portion RM 0,25
Andere *Solanum* s. Nr. 3068 und vorn unter Neuheiten.
- 34720** *Verbascum olympicum*, sehr wirkungsvolle Einzelpflanze (Königskerze), P. 180 cm, Kultur 32 10 g RM 2,20 1 Portion RM 0,30
- 34730** *Wigandia caracasana*, prachtvolle Blattpflanze, muß im temperierten Gewächshaus überwintert werden, 150 cm, Kult. 33 10 g RM 1,40 1 Port. RM 0,25
- Zea**, Mais, als Zierpflanze, siehe Gräser von Nr. 36641 an, S. 77

Ziergräser in reicher Auswahl nächste Seite

Samen von Ziergräsern, Semillas de gramíneas de adorno — Sementes de gramíneas ornamentaes — Disztűvek magvai — Semena od ozdobných rostlin — Nasiona traw dekoracyjnych

Die mit P = Perennen sind mehrjährig, alle anderen einjährig. Für Trockenbinderei und Trockensträuße sind die schönsten Nr. 36201, 36266, 36289, 36404, 36475, 36490, 36554.

	10 g RM	1 Port. RM		10 g RM	1 Port. RM
36201 <i>Agróstris nebulosa</i> , feines Straußgras V—VIII. Kultur 17	1,10	0,25	36482 <i>Isólepis gracilis</i> (Ficinia), zierliches Gras für Ampeln, Töpfe und Aquarien, P. Kult. 17 1g RM 6,20	—	0,45
36233 <i>Anthoxanthum gracile</i> , zierlich. Gras. VII—VIII. Kultur 17	0,50	0,15	36490 <i>Lagúrus ovatus</i> , Samtgras oder Hasenschwanzgras. VII—X. Kultur 17	0,50	0,15
36241 <i>Arúndo donax</i> , breitblättriges Rohr, P. Kultur 16	0,80	0,20	36554 <i>Pennisétum longistylum</i> , reizende Gefiederähre. VII—X. Kultur 17. Abbildung siehe vorige Seite	0,70	0,20
36266 <i>Briza máxima</i> , Riesen-Zittergras. Abbildung siehe Seite 76. VII—VIII. Kultur 18	0,35	0,10	36558 „ <i>Rüppellánium</i> . Ein Miniatur-Pampasgras. VII—X. Kultur 17	0,70	0,20
36289 <i>Brómus brizaeformis</i> , Zittergrasart. Trespe, beste Sorte für trockene Buketts. VII—IX. Kultur 18	0,35	0,10	36588 <i>Setaria alopecuroides nigra</i> , schönes 1 1/2 m hohes Ziergras. VII—VIII. Kultur 17	0,40	0,15
36337 <i>Cólix lacrymae</i> , Hlobsträne. Kultur 17	0,35	0,10	36601 <i>Stipa pennata</i> , feines Federgras, P. Kultur 32	2,60	0,30
36404 <i>Eragróstris elegans</i> , zierliches Liebesgras, Herbstsausaat. Zweckmäßig VII—X. Kultur 18	0,50	0,15	36614 <i>Tricholaena rosea</i> , rosa Natalgras, sehr zierliche Blütenrispen für Buketts. VII—IX. Kultur 17	0,60	0,18
36418 <i>Eriánthus ravennae</i> , Wollgras P. Kultur 17	0,35	0,10	36641 <i>Zea Caragua</i> , Riesenmais. Kultur 8	0,35	0,15
36425 <i>Eulália japonica</i> (Miscanthus), P. Kultur 17	0,70	0,20	36645 „ <i>gracillima</i> , Miniatur-Mais. Kultur 8	0,35	0,15
36427 „ <i>zebrina</i> , Stielblütengras, sehr dekorativ, grün-weiß gestreift, P. Kultur 17	0,90	0,20	36650 „ <i>perfecta quadricolor</i> . Die Blätter sind gelb, grün, rosa und dunkelrot gestreift. Kultur 8	0,35	0,15
36437 <i>Festuca stipoides</i> , blauegr. Schwingel, P. Kult. 17	0,60	0,20	36700 Ziergräser, Mischung vieler einjähriger Sorten für Buketts. Kultur 17	100 g RM 2,60	0,50 0,18
36445 <i>Gymnóthrix latifolia</i> (Pennisétum), wirkungsvoll, P. VIII—X. Kultur 16	0,60	0,20			
36457 <i>Gynérium argenteum</i> (Cortaderia), Pampasgras, P. VIII—X. Kultur 16	0,50	0,15			
36475 <i>Hordeum jubatum</i> , Mähnengerste. VII—IX. Kultur 18	1,10	0,25			

Samen von Schlingpflanzen, Semillas de enredaderas — Sementes de trepadeiras — Feltűtő növények magvai — Semena od otáčivých rostlin — Nasiona roślin bluszczowych

Ich empfehle zur gefl. Benutzung Heft 14 aus Heinemanns beliebten Gartenbüchern: „Die Kultur und Verwendung der bekanntesten Sommergewächse“ RM 0,70. (Näheres siehe hintere innere Umschlagseite). Die nachstehend mit P = Perennen bezeichneten sind mehrjährig, alle anderen einjährig.



Eine schöne Wirkung erzielt man bei der Bepflanzung von Lauben, Balkons, Pergolen mit einjährigen Schlingern aus den nachstehenden Sortimenten und Mischungen

- 38154** *Adúlma cirrhosa*, rankende, dunkelrosa Adlumie, P. Kultur 19 10 g RM 4,— 1 Portion RM 0,35
- 38161** *Aspáragus verticillátus*, Dieser ausdauernde, winterhart. Zierspargel ist ebenso zierlich und rankend wie Asp. Sprengeri. Hält ohne Winterschutzdecke aus. Anfangs langsamer wachsend, treibt dieser Zierspargel, etliche Jahre stehend, Ranken bis zu 5 m Länge. Ausgezeichnetes Schnittgrün. P. Kultur 19. 10 g 2,20 1 Port. 0,25
- 38162** *Benincása corifera*, Wochsfrucht. Kultur 20 10 g RM 0,70 1 Portion RM 0,20
- 38163** *Bryonia alba*, weiße Zaunrube, P. harte Schlingpflanze. Kultur 19 10 g RM 0,90 1 Portion RM 0,20
- 38165** „ *dioca*, m. roten Beeren, P. Kultur 19 10 g 0,70 1 Port. 0,20
- 38166** *Bryonopsis laciniata erythrocarpa*, hat purpurrote, weiß gestreifte Früchte. Kultur 20 10 g RM 0,60 1 Portion RM 0,18
- 38180** *Cajóphora laterita* (Loasa), ziegelrot. VII—X. Kultur 20 10 g RM 2,60 1 Portion RM 0,30
- 38184** *Cardiospérum hallicábum*, reizende Schlingpflanze, sogen. Ballonpflanze VII—VIII. Kult. 20 10 g RM 0,35 1 Port. 0,10
- 38188** *Cobaea scandens*, kletternde blaue Glockenrebe. Überaus dankbare Schlingpflanze, die im März im Gewächshaus oder Zimmer ausgesät, in Töpfen vorkultiviert, Ende Mai ausgepflanzt, nach im gleichen Sommer zwei Stockwerke hoch wächst. Interessante reiche Blüte. Hervorragend in Blumenkästen für Balkons. VII—X. Kultur 20 10 g RM 1,30 1 Portion RM 0,28
- 38200** *Cyclánthéra pedata*, Adschodschas, raschwachsendes Gewächs mit zierenden, gurkenartigen Früchten. VII—VIII. Kultur 20 10 g RM 0,60 1 Portion RM 0,20
- 38230** *Cucúrbita ovifórmis alba*, weißer Eierkürbis, interess. schnellwuchs. Schlingpfl. Kultur 20. 10 g RM 0,50 1 Portion RM 0,15
- 38234** *Cucúrbita melanospérma*, Angurienkürbis, grün und weiß gefleckt. Kultur 20 . . . 10 g RM 0,70 1 Portion RM 0,20
Zierkürbis in vielen Sorten sind eingereiht im Gemüsesamentell Nr. 3850 u. d. f. S. 34.
- 38256** *Dálliches Lablab*, Mischung. Schnellwüchsig, Schmetterlingsblüten und Schoten gleich zierend. VII VIII. Kultur 20 10 g RM 0,35 1 Portion RM 0,10
- 38265** *Eccremocárpus scáber* Schönranke, VI—X. Kultur 20 10 g RM 2,20 1 Portion RM 0,30
- 38268** *Echinocystis lobata*, Igelgurke, schnell wachsend, Schlingpflanze mit interessant. Früchten Kultur 20 10 g RM 0,60 1 Portion RM 0,15
- 38271** *Húmulus japonicus*, jap. einjähr. Hopfen, die raschwachs. Schlingpflanze. VIII—X. Kultur 20 10 g RM 0,50 1 Portion RM 0,15
- 38272** *Húmulus japonicus fol. variegatus*, buntblättrig. Hopfen. VIII—X. Kultur 20 10 g RM 0,60 1 Portion RM 0,20

für Balkonschmuck und Laubenbekleidung

- 38046** Ein Sortiment Schlingpflanzen in 10 schönen Sorten . . . (10 Portionen) RM 1,20
- 38047** Ein Sortiment 10 schöner Sorten Sommerblumen und Schlingpflanzen für Kästen auf Balkons, vor Fenstern oder in Vasen und Ampeln. Aussaat von April ab direkt in die Kästen (10 Portionen) RM 1,20
- 38048** Ein Sortiment schöner Schlinggewächse zur Bekleidung von Lauben, Spalieren, Hauswänden usw., enthält schnellwachsende u. gut deckende, aber auch schön blühende einjährige, leicht kultivierb. Schlingpflanzenamen in 5 Sort. (5 Port.) RM 0,70
- 38050** Schlingpflanzen - Mischung für Balkonschmuck und für Laubenbekleidung 100 g RM 1,60 10 g RM 0,40 1 Portion RM 0,15

Der japanische Hopfen muß bei zeitiger Aussaat in Töpfen vorkultiviert u. dann ins Freie ausgepflanzt werden



Blüten der kletternden blauen Glockenrebe Nr. 38188 1 Portion RM 0,28



Gefüllte Kapuzinerkresse Scharlachglanz Nr. 39695 1 Portion RM 0,15

Neue gefüllte rankende Kapuzinerkresse in Prachtmischung Nr. 39700 10 g RM 0,35 1 Portion RM 0,15

Trichter- oder Prunkwinde, Ipomoea purpurea

Kultur 1 u. 20. VII—X. Wohl das schönste, dankbarst blühende Sommer-Schlinggewächs für warme, sonnige Lage. **Balkonschmuck!**

38320 Prachtmischung aller Sorten Trichterwinden
10 g RM 0,35 1 Portion RM 0,12

38370 Kaiserwinde, Ipomoea imperialis, Prachtmischung, buntblättrig, mit gefransten Blüten. An Südwänden entwickeln sie sich großartig. VII—X. 10 g RM 0,35 1 Portion RM 0,12

38380 Ipomoea rubro-coerulea praecox „Himmelblau“. Ganz herrliche, große, rein himmelblaue Blüten; verlangt warmen Standort, am besten in großen Töpfen oder Kästen ziehen, worin sie am reichsten blüht, schwieriger Keimer. VII—X. 10 g RM 1,10 1 Portion RM 0,25

39603 Lathyrus latifolius, Weiße Perle, neu, mit langen Trauben, sehr große Blüten. P. VI—X. Kultur 32 10 g RM 0,70 1 Portion RM 0,20

39604 Lathyrus latifolius rot, P. VI—X. Kultur 32
10 g RM 0,60 1 Portion RM 0,20

39605 Lathyrus latifolius, gemischt, P. Kultur 32
10 g RM 0,60 1 Portion RM 0,20

39610 Maurandia, herrlich für Ampeln; verträgt leichte Beschattung.
Schönste Sorten gemischt, VI—X. Kultur 33
10 g RM 3,80 1 Portion RM 0,35

39615 Mina lobata, (Anamoclit) Mina-Prunkwinde, IV—VI. Kultur 33
10 g RM 2,80 1 Portion RM 0,30

39620 Momordica balsamina, Balsampfeil, Kultur 20
10 g RM 0,60 1 Portion RM 0,20

39625 Passiflora coerulea grandiflora, Blaue Passionsblume, Kultur 33
10 g RM 1,10 1 Portion RM 0,25

39630 Pilogyne suavis (Melóthria), Punktliertes Haarweibchen. Besonders geeignet für Schattenlagen, glänzend dunkelgrünes Blattwerk. Kultur 20
10 g RM 0,70 1 Portion RM 0,20

39650 Thunbergia alata, schwarzzügige Susanne, gemischt VI—IX. Kult. 20
10 g 1,10 1 Port. 0,25



Blumen aus der Prachtmischung von Prunkwinden Nr. 38320 10 g RM 0,35 1 Portion RM 0,12

Kapuzinerkresse

Tropaeolum majus Lobbianum

Hochrankende Kresse, auch Gatter- oder Kletterkresse.

Schönster Balkenschmuck!

Für 1 lfd. m etwa 5 g Samen erforderlich! **Kultur 1.** VI—X. Niedrige, buschigwachsende Kapuzinerkresse s. Seite 73. Fraglos gehören die Trop. Lobb. zu den schönsten Schlingpflanzen und mühen, namentlich auch wegen ihrer leichten Anzucht — der Samen wird Mitte Mai an Ort und Stelle gesät —, viel mehr verwendet werden.

39711 Feuerragen, granatrot

39722 Lucifer, dunkelste rote Färbung

39725 Regina, lachsorange

39731 Rudolf Virchow, rubinrot

39740 Primelfarben, gelblichweiß, braun gefleckt. Obige Sorten
100 g RM 1,20
10 g RM 0,35
1 Portion RM 0,15

39748 Prachtmischung aller Sorten (einschl. dunkelblauige)
100 g RM 1,10
10 g RM 0,35
1 Portion RM 0,15

39754 Ein Sortiment von 5 Hauptfarben . . . 5 Portionen RM 0,60

39760 Kanarische Kapuzinerkresse (Kanarienvogelkresse), Tropaeolum peregrinum (canariense), mit kleinen gelben Blüten und handförmig gelappten Blättern, besonders für Wandbekleidung. Gedeiht noch in voller Üppigkeit an Schattewänden. VII—IX. Kultur 20
10 g RM 0,50 1 Portion RM 0,15

Gefüllte rankende Kapuzinerkresse

Tropaeolum majus fl. pl. Kultur 1. VI—X.

NEU! Diese hervorragende Neuheit der letzten Jahre stammt aus der Sorte Goldglanz. Sie besitzt alle guten Eigenschaften der Kapuzinerkresse, leichte Kultur, Samen an Ort und Stelle legen, ist überall verwendbar, wo man etwas beranken will. Die gefüllten Blüten sind viel schöner als die alten einfachen. Bevorzugt mageren Boden und sonnigen Standort.

39690 Goldglanz, leuchtend kadmiungelb

Diese neue Blume aus dem romantischen alten Mexiko bringt in unsere Gärten den goldigen Glanz der mexikanischen Sonne und den eigenartig süßen Duft einer Tropennacht. Die rein goldgelben gefüllten Blüten stehen über den glänzend grünen Blättern und strömen einen zarten Duft aus. Die Sorte ist sehr reich blühend, und fällt vollkommen echt ohne einfache Blüten. 100 g RM 1,20 10 g RM 0,35 1 Portion RM 0,15

39692 Orangeglanz, orangegelb mit purpurrotem Fleck
100 g RM 1,40 10 g RM 0,35 1 Portion RM 0,15

39693 Primelglanz, indischgelb
100 g RM 1,40 10 g RM 0,35 1 Portion RM 0,15

39694 Lachsglanz, satrongelb mit lachsrot. Anhauch u purpurrot. Fleck
100 g RM 1,40 10 g RM 0,35 1 Portion RM 0,15

39698 Indianer-Häuptling, neu, dunkelblauig mit dunkelroten Blüten
10 g RM 0,50 1 Portion RM 0,15

39695 Scharlachglanz
Ein reines funkelndes Orangescharlach oder glutrot, das nach viel leuchtender ist als die goldgelbe Muttersorte. Die Blüten sind groß, gefüllt und wohlriechend 10 g RM 0,35 1 Portion RM 0,15

39700 Neue gefüllte Kapuziner- oder Gartenkresse in Prachtmischung (gefüllte Goldglanz-Hybriden)

Bekannt wie ganz neuartige Farbtöne enthält diese herrliche Mischung: Goldgelb, lachs, orangescharlach, kirschrot, cremegelb, orangekarmin, braunrot, goldgelb mit scharlach Flecken, sind einige dieser leuchtend schönen Farben. Die Blüten sind wohlriechend, groß und gefüllt und heben sich schön aus dem frischgrünen Laube heraus. Die Pflanzen bilden kräftige kurze Ranken, so daß sie sich auch zum Beranken und für Balkonkästen eignen. Die Blüten sind ein ganz hervorragend schöner Schmuck für Schalen und flache Vasen, die saften, kräftigen Farben wirken darin prächtig . . . 100 g RM 1,20 10 g RM 0,35 1 Portion RM 0,15

Alle Zierkürbisse und ebenso die roten, weißen und bunten Feuerbohnen eignen sich gut zum Beranken von Lauben und dgl. Siehe Seite 34 und 37

Ich möchte Ihnen noch mitteilen, daß ich vergangenes Jahr beim Blumenwettbewerb von der Gemeinde einen schönen Preis erhielt, was ich viel Ihren guten Samen zuschreibe
7. 2. 1939 Rich: Pönitzsch, Krummhübel, Riesengebirgshelm

Heinemanns wohlriechende Edelwicken

Lathyrus odoratus . Arveja de jardín . Ervilha cheirosa
Jlaltos búkköny . Vikev vonná . Groszek pachny

Kultur: Die wohlriechenden Wicken sind nicht anspruchsvoll. Ein durchlässiger, wenn auch nicht besonders gehaltvoller Boden, der nicht frisch mit Mist gedüngt sein darf, genügt ihnen. Erforderlich ist volle Besonnung. Die Erfahrung lehrt, daß die ersten Freilandsaaten (März bis Anfang April) stets die schönste Blüte im Gefolge haben, weil diese Juni bis Anfang Juli beginnt, mithin in die Zeit des höchsten Sonnenstandes kommt. Das Erdreich werde tief gegraben, dies möglichst schon im Herbst zuvor. Ist es wenig durchlässig, infolgedessen das Saatgut besonders der hellfarbigen Sorten ausfällt, wenn es Dauerregenwetter gibt, werden die sonst etwa 1 cm tief zu ziehenden Saattiefen tiefer gezogen als gewöhnlich und zur Hälfte mit Sand oder sandigem Erdreich als wasserdurchlässige Bodenschicht aufgefüllt, auf welche das Saatgut gebettet wird. Um besonders frühe Freilandblüte zu erzielen, werden ab Februar in Papptöpfe (siehe Nr. 50150, Seite 142) — etwa 3 Körner in einen Topf — gesät und mit diesen Töpfen ausgepflanzt, sobald die Pflänzchen etwa 8—10 cm hoch sind. Die Heranzucht bis dahin geschieht recht kühl und nahe dem Licht, frostfrei. Abgeblühte Blüten müssen sofort abgeschnitten werden, weil Samenansätze die Wicken stark schwächen, die Blütezeit und die Menge der Blüten verkürzen. Flüssige Düngungen mit Heinemanns Universal-Düngesalz (siehe Nr. 50700 Seite 144) ab Beginn des ersten Aufblühens in Abständen von 8 bis 10 Tagen verlängert und bereichert den Flor. Alle Einzelheiten der Kultur, auch die des Treibens unter Glas, sind in meiner Sonderschrift über Lathyruskultur zu finden, auf die ich hiermit hinweise. Treiben lassen sich die gewöhnlichen Edelwickenzüchtungen nicht, und muß hierfür auf die Treibarten, Seite 80, zurückgegriffen werden. Meine Sortimente und Mischungen enthalten das Beste, Edelste, Vielseitigste in Wicken, was es hierin gibt. VI—VII. **Kultur 14.** Wertvoll für alle Wickenfreunde: Heinemanns Heft 44 „Die wohlriechende Edelwicke — ihre erfolgreiche Kultur“. 16 S. RM 0,25



Edelwicke aus Heinemanns Edelwicken-Prachtmischung Nr. 39155 10 g RM 0,35 1 Portion RM 0,20

Ich bezog im vorigen Jahr von Ihnen einige Portionen Wicken. Habe ich schon einmal Freude an Blumen gehabt, so waren es die Wicken. Ich komme in der Woche nur zweimal heraus auf mein Grundstück, dann nehme ich alle Schnittblumen mit nach Hause, welche blühen. Was ich aber für Wicken mitnahm, war wirklich unglaublich, und dabei blühten dieselben bis zum Frost. Alfred Pohl, Berlin, Wühlichstraße 7. 2. 1937

Preiswerte Edelwicken-Elite-Sortimente

enthalten das Beste und Schönste und sind sehr vorteilhaft im Preise.

39108 Ein Sortiment von 5 Sorten der neuen riesenblumigen Edelwicken, aus 5 Hauptfarben zusammengestellt
5 Portionen RM 0,90

39110 Ein Sortiment von 10 Sorten der neuen riesenblumigen Edelwicken, aus allen Farben zusammengestellt
10 Portionen RM 1,75

39115 1 Luxus-Sortiment von 15 neuen Sorten in allen Farben, preiswert . . . 15 Portionen nur RM 2,80

Heinemanns Edelwicken-Mischungen

39155 Edelwicken, neue riesenblumige. Prachtmischung der schönsten Hauptfarben mit großen gewellten Blumen in allen, auch in den neuesten Farbzüchtungen
100 g RM 1,60 10 g RM 0,35 1 Portion RM 0,20

39165 Fantasie-Mischung. Mischung eigenartig gerandeter und gesprenkelter, meist heller Farbtöne
100 g RM 2,60 10 g RM 0,50 1 Portion RM 0,25

39175 Heinemanns Spezialmischung aus allen Farben besonders zusammengestellt. Beste Mischung, die es gibt. Das Geeignteste für Schnittblumenzüchter
10 g RM 0,50 1 Portion RM 0,25

Die besten Edelwicken-Sorten

Die empfehlenswertesten, neueren sind durch stärkeren Druck hervor gehoben; wem die Auswahl schwer wird, greife nach diesen oder wähle ein Sortiment, er wird zufrieden sein. Duplex-Sorten sind neue halbgefüllte Züchtungen, die eine viel vollere Blüte zeigen.

Preise. Wo nicht anders vermerkt:
100 g RM 3,— 10 g RM 0,60 1 Portion RM 0,20

I. Lila und malvenfarbige Töne

39202 Gekrauste Schönheit, zartlilarosa auf bernsteinfarbenem Grund, Duplex-Sorte
39206 Powerscourt, reinlavendelblau
39207 Häuptling (Chieftain) Verb. von Malvenkönig, malvenfarbig
39215 International, dunkelrosig-malvenfarben

II. Chamois und ähnliche Farben

39230 Fluffy Ruffles, Duplex-Sorte, fast gefüllt, zartfleischfarbig-rosa auf creme Grund
39232 Etheral, neu, zartes Pfirsichrosa 10 g RM 0,70 1 Port. RM 0,30
39235 Die Braut (Fiancee) neu, wunderbar zartes lachsrosa 10 g RM 0,60 1 Portion RM 0,25
39238 Roseday (Tag der Rose), Neuheit, lachsrosa auf creme Grund, herrliche Farbe 10 g RM 0,70 1 Portion RM 0,30
39244 Zarte Kräuse (Pink Frills), neu, zartes Chamoisrosa, halbgefüllte Duplex 10 g RM 0,70 1 Portion RM 0,25

Preise. Wo nicht anders vermerkt:

100 g RM 3,— 10 g RM 0,60 1 Portion RM 0,20

Edelwicken (Fortsetzung)

- 39247 **Simplicity**, kräftig chamoisrosa auf creme Grund 10 g RM 0,70 1 Portion RM 0,30
 39249 **Das Bild (Picture)**, großblumig, cremefarben
 39252 **Rapture, neu**, chamoisrosa auf creme Grund 10 g RM 0,60 1 Portion RM 0,25
 39253 **Debutante**, Ein liebliches lachsgetöntes Pfirsichrosa. In zartrosa wohl die schönste

- 39254 **Magnet**, leuchtend chamoisrosa
 39257 **Robustum**, aprikosenfarbigrosa
 39258 **Susan**, zartlachsrosa auf creme Grund
 39259 **Nobility**, Neuheit, schönes lachsrosa auf creme Grund 10 g RM 0,90 1 Portion RM 0,30

III. Gelbliche Farben

- 39265 **Weiche Freude (What Joy)**, cremegelb
 39267 **Krause gelbe (Ruffled Primrose)**, halbgefüllte Duplex, primelfarbig
 39268 **Eifenbein-Bild**, altelfenbeinfarbig
 39269 **Grand National**, Neue gelbe, sehr großblumig, das Beste in Gelb

IV. Scharlachrote

- 39278 **Scharlachkönig**, dunkelkarminschaloch
 39280 **Willkommen**, das leuchtendste tiefe Scharlach, vollkommen sonnenfest
 39281 **Captain Blood**, blutig scharlachrot, kupfrig geädert
 39283 **Grand Slam**, Neuheit, leuchtend scharlach mit Kirschtönen, sehr schön 10 g RM 0,70 1 Portion RM 0,30
 39288 **Grenadier (Lagerfeuer)**, Reinscharlach. Hält die heißeste Sonne aus und leuchtet nur desto schöner

V. Karminrote

- 39301 **Karmin-König**, tiefdunkelrot, Riesenblumen
 39307 **Mahagoni**, neu, dunkelkarmin kupferfarbig, übertrifft Karminkönig 10 g RM 0,70 1 Portion RM 0,30

VI. Kirschröte

- 39314 **Krause Exquisite**, neu, kirschrot mit Lachston, halbgefüllte Duplex
 39315 **Jumbo, Neuheit**, kirschrot, preisgekrönt
 39318 **Mrs. A. Searles**, leuchtend kirschrosa Unterton mit Zartkirschrot überzogen
 39319 **Sentinel**, kirschrot mit Lachs 10 g RM 0,60 1 Port. RM 0,25

VII. Violette und kastanienbraune Farben

- 39321 **Warrlor**, kastanienbraun
 39322 **Schwarzer Diamant**, dunkelstes Schwarzrot
 39323 **Olympia**, leuchtend violett purpur

VIII. Rosa Farben

- 39329 **Königsrosa (Royal Pink)**, warmes Rosa
 39330 **Rose aus Damaskus**, leuchtendes Karminrosa, große schön gewellte, langstielige Blumen

frühblühende oder Treib-Edelwicken

Schönheit, Größe, Langstieligkeit der Edelwicken vereinen diese Treibwicken mit früher Blüte bzw. Treibfähigkeit. Kein Treibwickenzüchter sollte es versäumen, diese Neuheiten zu bauen. Aber auch jeder Liebhaber wird über diesen Fortschritt entzückt sein. Diese Wicken blühen im Freien 14 Tage bis 3 Wochen früher als die anderen Edelwicken.

Preise. Wo nicht anders vermerkt:

je 10 g RM 0,90, alle Portionen RM 0,30

- 39500 **Amerikanische Schönheit (American Beauty)**, karminrosa auf Weiß, Riesenblumen 10 g RM 1,10
 39501 **Apollo**, zartes lachskirsch, sehr gut
 39502 **Amethyst**, reinblau
 39503 **Aviator**, dunkelkarminrot
 39506 **Balls Rose**, rosenrot
 39506a **Balls Rose Improved**, neu, Verbesserung von voriger, kräftigeres Rosa 10 g RM 0,70
 39507 **Balls Orange**, sattes Orange 10 g RM 1,10
 39509 **Boon**, neu, kräftiges Korallenrosa 10 g RM 1,10
 39510 **Blauer Junge**, bestes Hellblau
 39511 **Daphne**, Neuheit, schönste zartlachsrosa auf creme Grund, eine frühblühende Mary Pickford 10 g RM 1,30
 39512 **Kanarienvogel**, gelblich 10 g RM 0,70
 39513 **Eldorado**, reines Orange
 39517 **Fandango**, leucht. rosa, sehr großbl., oft Duplex-Blumen bringend 10 g RM 0,70
 39520 **Glitters**, orangescharlach mit Kirschtönen
 39521 **Majestic Rose**, leuchtend rosenrot, kräftiger Wuchs, starke Stiele
 39522 **Grenadier**, feurigrot
 39523 **Helles Licht**, intensiv flammend scharlach 10 g RM 0,70
 39524 **Harmony**, lilac sa 10 g RM 0,70
 39525 **Madonna**, weiß blühend, schwarzsamig, leichter keimend 10 g RM 0,70
 39526 **Marine**, reines Tiefblau
 39527 **Hope**, weiß, schwarzsamig 10 g RM 0,70
 39528 **Mariner**, neu, weitere Verbesserung in Reinblau, fast ohne Nebenton 10 g RM 1,20
 39529 **Mars**, Neuheit, beste dunkelkarminrote, starker Wachsler 10 g RM 1,10
 39530 **Mrs. Calvin Coolidge**, leuchtend lachsrosa orange bronziert, Flügel mit rosa Schein
 39532 **Mrs. Herbert Hoover**, klares Hellblau 10 g RM 0,70

- 39332 **Atlantic**, geranienrosa, warme Farbe, Duplex, langstielige Blumen 10 g RM 0,70 1 Portion RM 0,30
 39333 **Mayfair**, riesenblumig, rosenrot auf weißem Grund
 39336 **Ekstase**, Schönes Rosa auf weißem Grund 10 g RM 0,60 1 Portion RM 0,25
 39337 **Elstree**, neu, rosa, leicht creme überhaucht 10 g RM 0,70 1 Portion RM 0,30
 39338 **Lady Ruffles**, neu Duplex, zartrosa auf weißem Grund
 39340 **Orchidee**, Duplex-Klasse, lavendelrosa, zarte Abendfarbe
 39345 **Pinkie**, großblumige leuchtend rosa Wicke
 39350 **Springtime (Frühlingszeit)**, silberweiß, mit rosa überlegt
 39361 **Schönheit**, reines zartes Rosa

IX. Orange und lachsfarbene

Manche dieser schönen Farben bleicht die volle Sonne aus. Etwas schattiert, wirkt das Orange dann viel prächtiger.
 39368 **Gloriosa**, orangescharlach
 39369 **Orange Flamme**, beste rein orangefarbene Sorte
 39378 **Mammut**, riesige Blume von intensivem Orangescharlach mit goldigem Schein

X. Blaue

- 39397 **Blauer Vogel**, reines Blau
 39398 **Gleneagles**, riesenblumige, zart hellviolettblau
 39401 **Porzellan**, ganz zartes durchsichtiges Blau 10 g RM 0,60 1 Portion 0,25
 39405 **Admiral**, beste reine dunkelblaue
 39408 **Glücksgöttin (Fortune)**, sattes dunkles Blau
 39409 **Flaggschiff**, neu, reines Marineblau 10 g RM 1,10 1 Port. 0,30
 39410 **Amethyst (Chinesisch Blau)**, reinblau
 39411 **Blaue Flamme**, dunkelblau
 39414 **Blaue Krause (Ruffled Blue)**, Neuheit, halbgefüllte Duplex, schönes Blau

XI. Weiße

- 39415 **Weißer Spencer**, Weißer König, Vectis, weiß
 39420 **Constance Hinton (Modell)**, sehr schöne große reinweiße Blumen, schwarzsamig
 39423 **Sextet Queen**, Neuheit, reinweiß, trägt oft 5 bis 6 Blüten an einem Stiel
 39428 **Weißer Krause**, Neu. Halbgefüllt, reinweiß 10 g RM 0,60 1 Portion RM 0,25

XII. Gestreifte

- 39432 **Columbine**, orangescharlach gestreift und geflammt auf creme Grund, sehr apart 10 g RM 0,60 1 Portion RM 0,25
 39435 **Jack Hobbs**, auf creme Grund und Randung hellrot gestreift
 39438 **Clown**, auf weißem Grund, karmin gesprenkelt 10 g RM 0,60 1 Portion RM 0,25
 39440 **Pierrot, neu**, weiß mit blauen Rändchen 10 g RM 0,70 1 Portion RM 0,30

XIII. Gerandete

- 39455 **Sonnengeküßt**, schönste und größte auf creme Grund
 39458 **Jugend**, weiß mit rosa Rand (rosa gerandete Wicke)
 39461 **Nouvelle**, Neuheit, auf creme Grund blau gesprenkelt und gerandete

- 39536 **Mrs. Kerr**, lachsfarbene
 39537 **Josie**, Neuheit, leuchtend hellrosa, besser als Riesen-Rosa
 39538 **Jeanne Mamitsch**, neu, leuchtend rosa 10 g RM 1,—
 39539 **Ladde Improved**, großblumige, sehr langstielige, rein rosa Sorte 10 g RM 0,70
 39540 **Orangekönig**, das sätteste Orange unter den frühblühenden herrliche Farbe
 39541 **Mrs. Reddick**, fleischfarbigrosa, auf weißem Grund, langstielig
 39544 **Queen Crimson**, neu, dunkelkarminrot 10 g RM 1,20
 39546 **Pfirsich**, frisches Pfirsichrosa mit leichtem Cremeton
 39547 **Pride (Stolz)**, leuchtend kirschrot 10 g RM 0,70
 39548 **Riesen-Rosa**, schönstes Rosa
 39550 **Roter Vogel**, leuchtend karminrot
 39554 **Redwood (Rothholz)**, neu, leuchtend karminrot
 39558 **Shirley Temple**, neu, zartrosa auf hellem Grund, große, edle Blumen
 39576 **Schneesturm**, reinweiß 10 g RM 0,70
 39579 **Star**, neu, rosenrot auf weißem Grund, mit leichtem Lachshauch, langstielig 10 g RM 1,20
 39580 **Sternlicht**, ganz zartes lavendelblau
 39583 **Zvolaneks Salmon**, neu, lachsfarben mit Kirschtönen, starkstielig, großblumig, kräftiger Wuchs 10 g RM 1,—
 39586 **Zvolaneks Supreme Orange**, Neuheit, Fahne orange Flügel, kirschfarben, kräftiger Wuchs 10 g RM 1,—
 39590 **Sweet Lavender**, schönes Lavendelblau
 39594 **Triumph**, lila malvenfarbig, apart
 39596 **Valencia**, leucht. orange, heller als Orangekönig 10 g RM 1,—
 39597 **Vulkan**, leuchtend scharlachrot
 39598 **Weißer Harmony**, weiß, schwarzsamig, langstiel. 10 g RM 0,70
 39600 **Frühblühende Spencer, Prachtmischung aller Farben** 100 g RM 3,— 10 g RM 0,60 1 Port. RM 0,25

39601 **1 Sortiment von 5 besten frühblühenden Edelwicken** 5 Portionen RM 1,20

Samen von Stauden

Semillas de plantas frutescentes - Semences de arbustes - EVELŐ NÖVÉNYEK MAGVAI - SEMENA OD PEREN - NASLONA KRZEWÓW Pflanzensiehe Seite 121 bis 128 (mehrjährige Zierpflanzen oder Perennen)

26a „Die schönsten Blütenstauden, Gräser und Farne, ihre Heranzucht und Verwendung“. 3. Neuauflage, nur RM 1,—
 Dieses von mir herausgegebene Werkchen behandelt Heranzucht aus Samen und Kultur der schön blühenden Stauden in überaus leichtverständlicher Weise. — Allen Gartenfreunden aufs beste zu empfehlen. Unterlicher Stauden versteht man Gewächse des freien Landes, die unsere Winter überstehen und in jedem Jahre wieder zu voller Schönheit austreiben. Kulturanleitung liegt jeder größeren Blumensamenbestellung bei. Aussaat im Mai bis Juni in Schalen, Mistbeet oder geschütztes Beet. Auspflanzen an Ort und Stelle im Spätsommer und Herbst.

Zeichenerläuterung: Die Angabe Kultur 1 bis 34 bezieht sich auf die Kulturanweisung auf Seite 45 bis 47 bzw. auf den den Sendungen beigelegten Zetteln mit dieser Kulturanweisung. Dieselbe Kulturnummer steht auf jeder Partionstüte. Zweijährige Stauden sind nachstehend mit H bezeichnet, H sind honigande. Die römischen Ziffern I bis XII bezeichnen die Monate, in denen die betreffende Pflanze blüht.

Besonders empfohlen:

Elite-Ausstattungs-Sorten der schönsten mehrjährigen Zierpflanzen, so angeordnet, daß mit denselben von Monat April bis zum Spätherbst ein andauernder, abwechselnder Flor in allen Farben und Höhen geschaffen werden kann.
 40002 für mittelgroße Gärten (25 Sorten) RM 4,30
 40004 für kleine Gärten (10 Sorten) RM 1,90
 40006 für kleine Felsengärten (15 Sorten) RM 2,80

- 40042 **Achillea ptarmica fl.pl. Perle, Schafgarbe**, neue prachtvolle reinweiße Schnittblume. Höhe 60 cm. VII bis IX. Kultur 32 10 g RM 3,60 1 Portion RM 0,40
 40044 **Achillea eupatorioides (filipendula), Parkers Varietät**, Bronze gelbe Dolden auf langen Stielen. Höhe 90 cm. VII bis X. Kultur 32 10 g RM 3,60 1 Portion RM 0,40
 40050 **Aconitum napellus, Eisenhut**, echt. Höhe 80 cm. VII bis IX. Kultur 32 10 g RM 1,30 1 Portion RM 0,25
 40060 **Adonis vernalis, gelb blühendes Stauden-Adonis**. 30 cm. F. IV bis V. Kultur 1 u. 9. 10 g RM 2,80 1 Port. RM 0,30
 40079 **Agrostemma coronaria, rote Vexiernelke** (Höhe 75 cm. VI bis VIII. Kultur 32 10 g RM 0,35 1 Portion RM 0,10
 40081 **Agrostemma coron. atrosanguinea**, dunkelblutrot, überaus reich den ganz Sommer hindurch blühend. Schönst. Agrostemma (Höhe 75 cm. VI bis VIII. Kultur 32. 10 g RM 0,35 1 Port. 0,10
 40100 **Ainsliea pinifolia (gracilis) minuartia**, weiß, schön als Einfassung. Höhe 15 cm. VI bis VII. Kultur 32. 10 g RM 5,60 1 Port. 0,40
 40107 **Alyssum saxatile, Goldkorn**, leucht. goldgelb. Höhe 40 cm. IV bis V. Kultur 32 10 g RM 0,90 1 Portion RM 0,20
 40111 **Alyssum argenteum**, silberweiße Belaubung, gelb blühend. 40 cm. VI bis VIII. Kultur 32 10 g RM 2,— 1 Portion RM 0,25
 Andere Alyssum-Arten siehe Nr. 30115 Seite 61

folgende Stauden bilden schöne Einfassungen:

- | | |
|----------------------------------|--|
| 40220 Arméria formosa | 40818 Iberis sempervirens |
| 40228 „hybrida | 40992 Myosotis atrocorolla compacta |
| 40314 bis 40318 Aubrieta | 41268 Pyræthrum parthenifolium |
| 40325 bis 40344 Bellis | 41370 Sedum |
| 40348 bis 40355 Camp-nula | 41318 Saponaria ocyroides |
| 40652 Erysimum nan.comp. | 41548 bis 41580 Viola cornuta |
| 40737 Gnaphalium | |
| 40759 Gypsophila repens | |

Malven Althaea rosea fl. pl. VIII bis IX. Kultur 32 (Chatermalven)

Pracht pflanze I. Ranges. Wird oft über 2 m hoch und bringt meterlange dichtbesetzte Blütenrispen in den leuchtendsten Farben. Aussaat: Ende Mai bis Juni. Sämlinge pikieren, wenn stark genug, im Herbst an Ort und Stelle pflanzen oder in großen Töpfen überwintern.

- | | |
|------------------------------|--------------------------------|
| 17600 Weiß | 17605 Fleischfarbe |
| 17601 Scharlach | 17606 Schwefelgelb |
| 17602 Karmesin | 17608 Hell-malvenfarbig |
| 17603 Rosa | 17609 Purpurviolett |
| 17604 Aprikosenfarbig | 17610 Purpurrot |
- Vorstehende Sorten. je 10 g RM 3,— je 1 Portion RM 0,32
 17620 **Prachtmischung** schönster Farben 10 g 2,80 1 Port. 0,32
 17630 **1 Sortiment** von 5 schönsten Farben (5 Portionen) RM 1,20
 17635 **Alleghany-Malven**, gemischt, gefüllte, halbgefüllte und einfache Blumen am gleichen Stengel hervorbringend 10 g RM 0,70 1 Portion RM 0,20
 17640 **Imperator Malven-Prachtmischung**, große schön gekräus. Blumen m. gut gefüllt. Mittelrosen u. breit. Krage, in außerordentlich reichem Farbenspiel 10 g RM 2,80 1 Portion RM 0,30
 40120 **Anchusa italica grandiflora Dröpmore**, Blumen leuchtend ultramarinblau. Höhe 140 cm. VII bis IX. Kultur 32 10 g RM 0,70 1 Portion RM 0,20
 40122 „Lisadell, neue enzianblaue großblumige Sorte, 150 cm. VII bis IX. Kultur 32. 10 g RM 1,— 1 Portion RM 0,20
 40125 **Anemone chinensis (coronaria)**, Gartenanemone von Caen, gemischt, 30 cm. IV bis VI. Kultur 22. 10 g RM 0,60, 1 Port. 0,18
 40126 „St. Brigid. Die Blüten der Riesen-St. Brigid-Anemone sind todello in Form und herrlich in den Farben. Sehr leicht aus Samen zu ziehen. Höhe 30 cm. IV bis VI. Kultur 22. (Stauden siehe Seite 125) 10 g RM 1,90 1 Portion RM 0,28

- 40130 **Anthemis Sancta Johannis**, winterhart, feingefiederte grau-grüne Belaubung, Blüten leuchtend orange, hervorragend für Staudenrabatten und zum Schnitt Höhe 50 cm (siehe vorn unter Neuheiten) 10 g RM 6,— 1 Portion RM 0,50
 40212 **Arabis alpina grandiflora superba, Alpen-Gänsekresse**. Die großen Dolden sind reinweiß und für den Schnitt von hohem Werte. Höhe 30 cm. III bis V. Kultur 32 10 g RM 2,20 1 Portion RM 0,25
 40215 „Schneehaube. Neuheit, ganz niedrige, weiße Blütenpolster 10 g RM 3,— 1 Portion RM 0,45
 40220 **Arméria formosa**, Grasnelke, rot, schön, 40 cm. V bis VII. Kultur 32 10 g RM 2,— 1 Portion RM 0,25
 40228 „hybrida, Mischung heller Farben. 40 cm. V bis VIII. Kultur 32 10 g RM 1,— 1 Portion RM 0,20
 40230 „Großblumige neue Spielarten in prächtigen Hellen wie lebhaften Farben. Blütenköpfe auf 40 cm hohen Stielen über dem grünen Grasnelkenpolster 10 g RM 4,— 1 Portion RM 0,35

Aquilegia, Akelei Kultur 32 V bis VI.

- 40140 **Aquilegia alpina superba**, weiß mit blauen Spitzen. 40 cm 10 g RM 1,40 1 Portion RM 0,25
 40145 „chrysantha, langspornig, hellgelb. Höhe 90 cm 10 g RM 2,80 1 Portion RM 0,30
 40148 **Aquilegia californica hybr.**, große langgesponte Blumen, dunkelkarmin mit heller Karolle. Höhe 90 cm 10 g RM 2,80 1 Portion RM 0,30
 40155 „coerulea, himmelblau mit weißer Krone, langspornig, sehr zierend. 60 cm. 10 g RM 5,— 1 Portion RM 0,35
 40160 „clematiflora, Hybriden gemischt. Neue Züchtung von spornlosen Akelei mit clematisartig blühenden Blumen. In der Mischung sind alle Farbtöne außer tiefrot enthalten 10 g RM 3,— 1 Portion RM 1,—
 40161 „coerulea hybrida, Heilmann Spezial-Mischung, langspornig. Akelei-Arten, die sich durch Anmut und Schönheit auszeichnen. Es gibt wenig Blumen, die so zierend sind wie diese. Höhe 75 cm. 10 g RM 2,80 1 Portion RM 0,30
 40175 „candidissima, neue reinweiße großblumige Rasse. Höhe 45 cm 10 g RM 5,— 1 Portion RM 0,35
 40177 „kermesina Rotstern, schöne Neuheit, tief dunkelkarmin, Karolle weiß, sehr wirkungsvoll, 50 cm 10 g RM 8,— 1 Portion RM 0,50
 40181 „Skinneri, schönste scharlachrote. Höhe 75 cm 10 g RM 5,— 1 Portion RM 0,35
 40195 „einfache und gefüllte Hybriden in prachtvoller Mischung 10 g RM 0,60 1 Portion RM 0,20
 40235 **Asparagus pseudo scaber, Spitzenscheiter**, winterharter Zierspargel mit sehr feiner Belaubung Kultur 19 100 Korn RM 1,20 1 Portion RM 0,45
 40239 „verticillatus, im Freien ausdauernder Riesenzierspargel. Kultur 19. Siehe auch Seite 77 10 g RM 2,20 1 Portion RM 0,25
 40240 **Asperula odorata**, echter Waldmeister, weiß blühend. V bis VI. Kultur 32 10 g RM 1,90 1 Portion RM 0,25

Staudenastern Kultur 32

- 40253 **Aster amellus**, helbl., VIII-IX. 10 g RM 6,— 1 Port. RM 0,40
 40255 „amellus hybridus, prachtvolle neue Namensarten, schön gemischt, im August bis Sept. blühende Staudenaster, 75 cm 10 g RM 4,60 1 Portion RM 0,35
 40260 „Schöne von Ronsdorf, rosalia, sehr schön, 60 cm. VIII-IX 10 g RM 7,20 1 Portion RM 0,45
 40270 „alpinus, Alpen-Sternblume, Frühjahrsblüher, 30 cm. V-VII hellblau 10 g RM 2,80 1 Portion RM 0,30
 40274 „superebus, schöner Frühjahrsblüher, 30 cm. V-VII, hellblau 10 g RM 4,— 1 Portion RM 0,35
 40277 „albus giganteus, Verbesserung der alten weißen Sorte. Blumen weit größer, mit mehrfachem Blütenblätterkranz 10 g RM 5,60 1 Portion RM 0,40
 40280 „subcoeruleus (diplostephioides) von etwa 40 cm Höhe, mit leuchtenden violettblauen Blumen: Blüte beginnt Ende Mai und dauert den ganzen Juni hindurch, leichteste Kultur 10 g RM 2,80 1 Portion RM 0,30
 40283 „Wartburgstern, leuchtend lavendelblau, riesenblumig, 80 cm. V-VI. 5 g RM 3,60 1 Portion RM 0,45
 40285 „Leichtlini. Wunderbare, langstielige zum Schnitt, mit leuchtend blauen, wahrhaftigen Strahlenblumen, 45 cm. V-VI. 10 g RM 3,— 1 Portion RM 0,30



Akelei-Blüten aus der Prachtmischung Nr. 40161. . . 1 Portion RM 0,30

Digitális, Fingerhut

VI—VIII. Kultur 32

Allbekannte dankbare Stauden. Vertragen leichten Schatten. Nicht ganz winterhart, erfordern leichten Schutz!

- 40585** *Digitális purpurea-gloxiniiflora*, riesenblumige, in prachtvoller Farbmischung, 120 cm
10 g RM 0,80 1 Portion RM 0,20
- 40589** " " *monströsa, Mischung*, sehr große monströse Blume, steht weit offen, sehr interessant, Höhe 100 cm
10 g RM 1,10 1 Portion RM 0,25
- 40590** *Döronicum caucasicum*, Frühlingsmargarete oder Gernswurz, große gelbe Schnittblume, 40 cm, III—V. Kultur 32
1 g RM 5,— 1 Portion RM 0,50
- 40592** *Döronicum caucasicum magnificum*, goldgelb, großblumig, 50 cm, III—V. Kultur 32
1 g RM 5,60 1 Portion RM 0,50
- 40594** *Dodecatheon meadia*, Götterblume, purpurrosa, alpenveilchenähnliche Blüten, 50 cm V—VI. Kultur 32
1 g 2,40 1 Port. 0,50
- 40598** *Echinops ritro*, Kugeldistel, sehr zierend, blau, 150 cm, VII—VIII. Kultur 32
10 g RM 0,50 1 Portion RM 0,15
- 40600** *Eremurus robustus*, Lilienschweif oder Kleopatranadel, seltene schöne Staude mit einem rosa Blütenstand bis 2 1/2 m Länge, VI—VIII. Kultur 32
100 Korn RM 1,20 1 Port. RM 0,40
- 40601** *Erigeron Coalteri*, reichblühend, zierlich gebaute, reinweiße Blüten, 40 cm, VI—VII. Kultur 32
10 g 3,— 1 Port. 0,32
- 40612** " " *speciosus grand. hybrid*, Wechselt vom zartesten Weiß in Lila übergehend bis zum dunkelsten Blau, 75 cm, VI—VII. Kultur 32
10 g RM 1,80 1 Portion RM 0,25
- 40640** *Eryngium giganteum*, Silberdistel, 90 cm, VI—VIII. Kultur 32
10 g RM 1,— 1 Portion RM 0,25
- 40643** " " *amethystinum*, stabilblau Edeldistel, 60 cm, VI—VIII. Kultur 32
10 g RM 1,20 1 Portion RM 0,25
- 40648** " " *plenum*, kleinknapfige blaue Edeldistel, 120 cm, VII—VIII. Kultur 32
10 g RM 0,50 1 Portion RM 0,15
- 40652** *Erysimum nanum compactum aureum*, Schöterich. Eine der schönsten Frühlingsblumen. Leuchtend goldgelb, reiches Blüten, 30 cm, IV—V. Kultur 32
10 g RM 0,50 1 Port. RM 0,15
- 40659** *Euphorbia polychroma*, Wolfsmilch, schön grün mit Goldgelb, dichte kugelige Büsche, 40 cm
5 g RM 3,50 1 Portion RM 0,50
- 40664** *Fraxinea ramosa hybrida*, Brautkronz, Treibt eine Fülle reich mit großen weißen Blüten besetzter Blütenstengel. Blüht den ganzen Sommer hindurch bis in den Herbst. Eine herrliche Schnittblume, 75 cm, VI—IX. Kultur 32
5 g RM 3,50 1 Portion RM 0,50

Gaillardia grandiflora, Kokardenblume

VI—X. 90 cm Kultur 32

- 40672** *prachtvolle Mischung neuest. großblumiger Kokardenblumensorten* 10 g RM 0,70 1 Portion RM 0,20
- 40673** *oculata*, Prachtspielarten, meist schwefelgelb mit rotvioletter Zone und purpurroter Scheibe 10 g RM 2,50 1 Port. RM 0,30
- 40674** *regalis*, goldgelb mit Blutrut, riesenblumig, oft halbgefüllt 10 g RM 2,80 1 Portion RM 0,30
- 40676** *aurea pura*, rein goldgelb, auch in der Mitte, schönste neue reingelbe 10 g RM 4,— 1 Portion RM 0,35
- NEUI** **40677** *semiplena*, Die langgestielten, 10 cm großen goldgelben Blüten sind nach der Mitte zu weinrot oder blutrot gefärbt, halbgefüllt 10 g RM 2,50 1 Portion RM 0,30
- 40680** *Bremen*, die neue rote Stauden-Gaillardia, übersät mit prächtigen, langgestielten Margareten-Blumen von glänzender tiefpurpurschwarzer Färbung mit dunkelrotbrauner Scheibe, die äußersten Spitzen zeigen einen schmalen gelben Saum 10 g RM 3,80 1 Portion RM 0,35
- 40685** *Burgunder*, neu, weinrote Blüte ohne gelbe Zone 5 g RM 2,50 1 Portion RM 0,38
- 40686** *Kobold*, neu, nur 30 cm hohe buschige Pflanzen, schön für niedrige Rabatten und Steingärten, bedeckt mit gelbroten Blüten 10 g RM 4,— 1 Portion RM 0,38

Enzian Kultur 32

- 40688** *Gentiana acaulis*, dunkelblauer Alpenenzian, polsterbildend, für Felsgarten, 10 cm, V—VI
10 g RM 3,20 1 Portion RM 0,33
- 40689** " " *septemfidia lagodochiana*, Prädigtiger (siebenspaltiger) Sommerenzian in blau m. weißlichem Schlund. Winterhart, willig aus Samen zu ziehen, 15 cm, VII—IX
1 Portion RM 0,45
- NEUI** **40690** " " *lutea*, Goldenzian, gelbe alpine Sternblume, 90 cm, VII
10 g RM 1,30 1 Portion RM 0,25
- 40691** " " *cruciata*, dunkelblau, für Steingärten, 20 cm hoch, VI—VIII
10 g RM 3,80 1 Port. 0,35
- NEUI** **40692** " " *cruciata*, dunkelblau, für Steingärten, 20 cm hoch, VI—VIII
10 g RM 3,80 1 Port. 0,35

- 40694** *Gentiana dahurica*, dahurischer Enzian, rosenbildend mit vielen blauen Blüten, für den Steingarten
10 g RM 3,80 1 Portion RM 0,35
- NEUI** **40705** *Géomatrosanguineum fl. pl. Goldball*, goldgelb, gefüllt, neu, 60 cm, VI—VIII. Kultur 32
10 g RM 3,80 1 Portion RM 0,35
- 40710** *Géomatrosanguineum fl. pl. Feuerball*, chilenischer Nelkenwurz, prächtige gefüllte scharlachrote Blüten, 60 cm, VI—VIII. Kultur 32
10 g RM 2,40 1 Portion RM 0,30
- 40711** *Gladiolus gandavensis hybr.*, Mischung bester Sorten, 90 cm, VIII—IX. Kultur 32
10 g RM 2,60 1 Portion RM 0,30
- 40720** *Gilia coronopifolia (Ipomopsis elegans)* " " *Fackel*, bildet einen fackelartigen Busch, übersät mit kleinen, scharlachroten Blüten, ganz auffallend schöne Pflanze, 100 cm, VII—X. Kultur 32
10 g RM 4,— 1 Portion RM 0,35
- 40721** " " *hybrida*, in roten und chamois Farbtönen blühend, sonst wie vorstehende, 100 cm, VII—X. Kultur 32
10 g RM 8,— 1 Port. RM 0,50
- 40737** *Gnaphalium (Leontopodium), das echte Alpen-Edelweiß*, 15 cm. Edelweiß ist leicht aus Samen zu ziehen und gedeiht gut in unseren Gärten, schön für kleine Felsgärten, VI—VIII. Kultur 32
1 g RM 2,20 1 Portion RM 0,42
- 40739** *Gnaphalium (Leontopodium) sibiricum*, Sibirisches Edelweiß, Größtartig und schön weiß, zeichnet sich vor dem Alpen-Edelweiß durch reiches Blühen, blendend weiße größere Blüten aus, 20 cm, VI—VIII. Kultur 32
1 g RM 5,— 1 Portion RM 0,48
- 40745** *Gypsophila paniculata*, Schleierkraut, rispenbl., 110 cm, VI—VIII. Kultur 32
10 g RM 0,60 1 Portion RM 0,15
- 40746** " " *fl. pl. Schneeflocke*, frühblühend, gut gefüllt, 100 cm, VI—VIII. Kultur 32
10 g RM 8,— 1 Portion RM 0,50
- 40748** " " *fl. pl.*, gefülltblühendes, ausdauerndes Schleierkraut. Aus Samen bis 50% echte Pflanzen ergebend, 100 cm, VI—VIII. Kultur 32
10 g RM 4,60 1 Portion RM 0,35
- 40749** *Gypsophila pacifica*, rosablühendes mehrjähriges Schleierkraut, 100 cm, VI—VIII. Kultur 32
10 g RM 3,80 1 Portion RM 0,35
- 40759** " " *repens*, schön für Felspartien, 15 cm, VI—IX. Kultur 32
10 g RM 2,50 1 Portion RM 0,30
- 40768** *Helénium Hoopésii*, goldgelb, Höhe 70 cm, V—VI. Kultur 32
10 g RM 1,10 1 Portion RM 0,25
- 40769** " " *Bigolowii*, Blumen gelb mit schwarzer Scheibe, 80 cm, VIII—X. Kultur 32
10 g RM 4,— 1 Portion RM 0,35
- 40770** *Helénium autumnale hybridum nanum praecox*, Sonnenbrand oder Sonnenscheibe, sehr dekorative Einzel- und Gruppenpflanze, liefert schöne Schnittblumen, früh und lange blühende niedrige Spielarten in gelben, orange und braunen Farbtönen, Höhe 90 cm, VIII—IX. Kultur 32
5 g RM 2,30 1 Portion RM 0,38
- 40772** *Helleborus niger*, weiße Weihnachts-Christrose, Höhe 35 cm, XII—III. Kultur 32
10 g RM 0,90 1 Portion RM 0,22
- 40774** *Helleborus hybridus*, Christrosen, die vorzüglichsten großblumigen Hybriden meiner weltbekannten Sammlung gemischt, langsamer Keimer (6—8 Mon.), Höhe 45 cm, I—III. Kultur 22
10 g RM 5,— 1 Portion RM 0,35
- 40777** *Hellánthemum mutabile*, Sonnenröschen, gemischt, Höhe 30 cm, V—VII. Kultur 32
10 g RM 0,90 1 Portion RM 0,20
- 40780** *Hellöpsis*, Sonnenauge, schöne goldgelbe, sehr haltbare Herbstschnittblume, verschiedene Arten gemischt, Höhe 60 bis 80 cm, VIII—X. Kultur 32
10 g RM 0,70 1 Portion RM 0,20
- 40785** *Hesperis matronalis*, rotviolette Nachviole, Höhe 80 cm, V—VII. Kultur 32
10 g RM 0,40 1 Portion RM 0,15
- 40787** " " *alba*, weiß, Höhe 80 cm, V—VII. Kultur 32
10 g RM 0,40 1 Portion RM 0,15
- 40788** " " *tristis*, schwarzbraun, wohlriechend 75 cm, V—VII. Kultur 32
10 g RM 0,35 1 Portion RM 0,12
- 40790** *Heuchera sanguinea*, Purpurglöckchen mit karmesinroten großen Blütenrispen, Höhe 60 cm, VI—VIII. Kultur 32
10 g RM 8,— 1 Portion RM 0,50
- 40791** *Heuchera sanguinea splendens*, leucht. zinnoberrot. Purpurglöckchen, 60 cm, VI—VIII. Kultur 32
5 g RM 4,— 1 Portion RM 0,50
- 40793** " " *hybr. grandiflora*, schöne Mischg. großblumiger
10 g RM 8,— 1 Port. 0,50
- NEUI** **40797** *Hyacinthus candicans (Galtónia)*, hübsch Zwiebelgewächs, leicht aus Samen heranzuziehen, Höhe 120 cm, VII—X. Kultur 32
10 g RM 0,70 1 Portion RM 0,20
- 40818** *Iberis sempervirens*, Schneekissen, dichte Büsche voll weißer Blüten, Höhe 30 cm, IV—V. Kultur 32
10 g RM 3,20 1 Portion RM 0,30



Purpurglöckchen, leuchtend zinnoberrot, Nr. 40791 1 Portion RM 0,50

- 40820** *Incarvillea Delavayi*, Prachtstaude I. Ranges, mit hellkarmesinroten Blüten, Höhe 80 cm, V—VII. Kultur 32
5 g RM 4,— 1 Port. RM 0,50
- 40824** *Inula glandulosa grandifl.*, Alant, Goldmargarete, goldorange, Höhe 60 cm, VI—VIII. Kult. 32
10 g 6,60 1 Port. 0,42
- 40827** *Leucanthemum* siehe *Chrysanthemum* Seite 82
- 40827** *Iris Kaempferi*, Schwertlilie, neueste Sorten in Prachtmischung, Höhe 45 cm, VI—VII. Kultur 22
10 g RM 1,10 1 Port. RM 0,25
- 40828** " " *germanica*, Deutsche Schwertlilie gemischt, 60 cm, V—VI. Kultur 22
10 g RM 1,10 1 Portion RM 0,25
- 40829** *Liatris pycnostachia*, Prachtscharte, leuchtend purpurrosa, kerzenartige Blütenähren, prachtvolle Schmuckstaude, 100 cm, VIII—IX. Kultur 22
10 g RM 6,— 1 Portion RM 0,45
- 40830** *Lilium regale*, die Königsllilie, Neue aus China eingeführte Lilienart von ungewöhnlicher Schönheit. Die großen wohlriechenden weißen Lilienblüten sind außen zartweinsrosa, und der Schlund der Glocke ist kanariengelb. Die Königsllilie läßt sich leicht aus Samen ziehen, den man in Schalen aussät und, sobald es das Wetter erlaubt, im Freien auspflanzt. Sie ist vollkommen winterhart und blüht schon aus zwei-jährigen Zwiebeln mit 1 bis 2 Blumen wundervoll schön, ältere mit vielen Blumen auf 70 bis 120 cm hohen Blütenstäben, VII—VIII. Kult. 22 Samen: 10 g RM 1,10 1 Portion RM 0,25
Zwiebeln: 10 Stück RM 6,50 1 Stück RM 0,70
- 40831** *Lilium Henryi*, orangegelbe Schaulilie, 125 cm, IX
10 g RM 7,60 1 Portion RM 0,50
- 40832** *Lilium mártagon*, Türkenbundllilie, rot mit braunen Fleck, 100 cm, VI—VII. Kultur 22
10 g RM 2,20 1 Portion RM 0,25



Lilium gloriosum. Schöne Neuheit Nr. 40833 1 Portion RM 0,80

- 40833** *Lilium gloriosum*, neue Hybriden aus einer Kreuzung von *Lilium sulphurgale* mit *Lilium princeps*, 1,50 bis 2 m hoch, herrliche große Blüten in weißen und gelblichen Tönen, blüht nach *Lilium regale* und übertrifft diese an Schönheit, sehr selten und empfehlenswert 1 Portion RM 0,80
- NEUI** **40835** *Lilium tenuifolium*, sibirische Korallenllilie, neue Sorte, leicht aus Samen zu ziehen, leuchtend scharlachrot, zierlicher als *regale*, VII—VIII. Kultur 22
10 g RM 1,90 1 Port. RM 0,25
- 40836** " " *Goldglanz*, neu, goldgelbe Abart der sibirischen Korallenllilie 10 g RM 7,20 1 Portion RM 0,50
- 40839** *Lilium philippinense formosum*, neue sehr schöne weiße trompetenförmige Lilie, leicht aus Samen zu ziehen, blüht 7—8 Monate nach Aussaat. Kultur 22
10 g RM 4,— 1 Port. RM 0,38
- 40840** *Lilium candidum Salonicum*, bekannte weiße Madonnenllilie, Höhe 80—120 cm, VI—VII. 10 g RM 5,— 1 Portion RM 0,35
- 40841** *Lilium carnolicum*, auch Krainer Lilie genannt, 50-90 cm hoch, Blütezeit Juni. Blumen zinnoberrot oder tieforange, unten auf der Innen- oder Oberseite mit kurzen erhabenen, braunrot-purpurnen Linien gezeichnet, schwieriger langsamer Keimer 10 g RM 5,— 1 Portion RM 0,35
- 40845** " " *longiflorum praecox*, Weiße Königin, neu, großblumig, reinweiß, frühblühend, für Treiberei und Topfkultur
1 g RM 4,20 1 Portion RM 0,50
- Bilder und weitere Lilienzwiebeln siehe Seite 132**
- 40847** *Lilina cymbalaria*, reizend für Felspartien, 10 cm, VI—VIII. Kultur 32
10 g RM 1,80 1 Portion RM 0,25
- 40850** *Lilina Canon J. Went*, bildet zum Schnitt geeignete Rispen, besetzt mit schönen rosa Blüten, sehr zierend, 80 cm, VII—VIII. Kultur 32
10 g RM 4,— 1 Portion RM 0,35
- 40868** *Linum narbonense*, ausdauernd Berglein, dunkelbl. großblum., 75 cm VI—VIII. Kultur 32
10 g RM 2,20 1 Port. RM 0,30
- 40869** " " *compactum*, niedrig, großblumig, dunkelblau
10 g RM 3,— 1 Portion RM 0,30
- 40866** " " *perenne*, blauer ausdauernder Lein, 75 cm, VI—VIII. Kultur 32
10 g RM 0,50 1 Portion RM 0,15
- 40870** " " *ausdauernde Leinsorten in schöner Mischung*, VI—VIII. Kultur 32
10 g RM 0,50 1 Portion RM 0,15
- 40877** *Lunaria biennis*, zweijährige Mondviole. Mit eigenartigen Samenständen, Judasschilling genannt, Höhe 120 cm, V—VII. Kultur 32
10 g RM 0,60 1 Portion RM 0,18
- 40904** *Lýchnis alpina*, Lichtnelke, rosarot 10 cm, IV—V. Kultur 32
10 g RM 5,60 1 Portion RM 0,40
- 40906** " " *chalcédonica*, Brennende Liebe, scharlach, Höhe 90 cm, VI—VIII. Kultur 32
10 g RM 0,60 1 Portion RM 0,18
- 40916** " " *Viscaria splendens*, Pechnelke, karmesinrot, Höhe 40 cm, V—VII. Kultur 32
10 g RM 1,30 1 Portion RM 0,25
- 40920** " " *Arkwrightii*, neue niedrige Spielarten von *Chalcédonica* und *Hängeana*, prächtige orangefarbene Töne, Höhe 45 cm, VI—VIII. Kultur 32
10 g RM 2,40 1 Portion RM 0,30
- 40925** " " *Forstii* Spielarten, neue Färbungen von *Karmesin* bis Weiß, für Steingärten, 60 cm, VI—VIII. Kultur 32
10 g RM 2,80 1 Portion RM 0,32
- 40940** *Málva moschata*, rosa, wohlriechende Moschus-Malve, Höhe 90 cm, VI—VIII. Kultur 32
10 g RM 0,60 1 Port. RM 0,20
- Malven, Althaea rosea fl. pl.**, siehe Nr. 17 600, Seite 81



Blüten aus der Stauden-Lupinen-Prachtmisch. Nr. 40895 1 Port. RM 0,25

Stauden-Lupinen Lupinus polyphyllus

- Herrliche neue Sorten u. Farben. Prachtstaude für jede Rabatte. Herrliche neue Sorten u. Farben. Prachtstaude für jede Rabatte.
- 40895** *Neue, prachtvolle Mischung seltener ausdauernder Staudenlupinen-Hybriden*, Höhe 100 cm, VI—VII. Kultur 32
10 g RM 1,— 1 Portion RM 0,25
- 40890** *Abendglut*, zeigen die herrlichen Töne des Sonnenuntergangs, gelblich, rosa, tiefrot 10 g RM 2,50 1 Portion RM 0,32
- NEUI** **40896** *álbis*, reinweiß 10 g RM 0,50 1 Portion RM 0,18
- 40893** *atrovioláceus*, tiefblau 10 g RM 1,10 1 Portion RM 0,25
- 40897** *coeruleus*, blau 10 g RM 0,35 1 Portion RM 0,12
- 40898** *roseus*, rosa 10 g RM 0,70 1 Portion RM 0,22
- 40899** *luteus*, gelb 10 g RM 2,20 1 Portion RM 0,28
- 40901** *Prinzess Juliana*, glänzend rosa 10 g RM 1,— 1 Portion RM 0,25
- 40902** *salmóneus*, lachsrosa Spielarten 10 g RM 1,10 1 Portion RM 0,25
- 40903** *carmineus*, karmesinrote Spielarten 10 g RM 2,80 1 Portion RM 0,32
- 40894** *Russell-Lupinen*. Eine Mischung von einem auserlesenen Farbenspiel in allen gelblichen, roten und blauen Abstufungen, sowie zweifarbigen. Sehr große, vollbesetzte, lange Blütenrispen. Eine wesentliche Verbesserung der bisherigen Rasse, blüht schon bei zeitiger Aussaat im selben Jahre. 1 Portion 0,75
- NEUI** **40904** *Russell-Lupinen*. Eine Mischung von einem auserlesenen Farbenspiel in allen gelblichen, roten und blauen Abstufungen, sowie zweifarbigen. Sehr große, vollbesetzte, lange Blütenrispen. Eine wesentliche Verbesserung der bisherigen Rasse, blüht schon bei zeitiger Aussaat im selben Jahre. 1 Portion 0,75



Vergißmeinnicht Blauer Korb Nr. 40980 1 Portion RM 0,32



Stauden-Kokardenblume, rein goldgelb, aurea pura, Nr. 40676 1 Portion RM 0,35

Myosotis alpestris (Fortsetzung)

- 40985 Berliner Markt (Lago Maggiore), neu, frühblühend, hellblau, eignet sich zum Treiben und Schnitt 10 g RM 2,80 1 Portion RM 0,32
- 40990 Tiefindigoblau (atrocoerulea), Es gibt nur sehr wenig Blumen mit dem herrlichen satten Blau dieser Sorte 10 g RM 2,20 1 Portion RM 0,25
- 40992 Tiefindigoblau kompakt (atrocoerulea comp.), prachtvolles Indigoblau, wächst gedrungener als Nr. 40990 10 g RM 2,80 1 Portion RM 0,30
- 40993 nana (compacta) coerulea, ganz niedrig, 10 cm, blau 10 g RM 1,40 1 Portion RM 0,25
- 41002 Messidor, dunkelblau, spätblüh. 10 g RM 3,— 1 Port RM 0,32
- 41006 Elisa Fonrobert (robusta grandiflora), blau, sehr schöne Marktpflanze 10 g RM 1,30 1 Portion RM 0,25

- 41020 Viktoria-Vergißmeinnicht das schönste niedrige, großblumige blaue 10 g RM 2,60 1 Portion RM 0,30
- 41022 „älba, schneeweiße. Von allen Sorten des Alpen-Vergißmeinnichts hat das weiße Viktoria die beste reinweiße Farbe 10 g RM 3,20 1 Portion RM 0,32
- 41023 „rosea, rosa 10 g RM 2,80 1 Portion RM 0,32
- 41025 „indigoblau, im Wuchs etwas kräftiger als die gewöhnliche Viktoria. Farbe wie atrocoerulea 10 g RM 2,80 1 Portion RM 0,32
- 41030 Vergißmeinnicht-Mischung der schönsten Gattungen 10 g RM 0,90 1 Portion RM 0,22
- 41035 Myosotis oblongata perfecta, bester Winterblüher, tiefblau, großblumig 10 g RM 1,80 1 Portion RM 0,25
- 41037 „oblongata, Blauer Vogel, neues, tiefdunkelblaues, in der Farbe fast wie atrocoerulea indigoblau 10 g RM 4,— 1 Portion RM 0,35
- 41040 „palustris semperflora grandiflora, Nixenaug. Dieses „echte Vergißmeinnicht“ blüht bei gutem Gießen oder auf feuchtem Boden den ganzen Sommer über; großblumig, himmelblau, V-IX 10 g RM 3,20 1 Portion RM 0,30

- Die besten 4 Vergißmeinnicht für Topfkultur**
- 41044 Annemarie Fischer, neue wertvolle dunkelblaue, sehr großblumige Topftriebsorte 1 Portion RM 0,60
 - 41046 Liebesstern, himmelblau, für Topfkultur ganz ausgezeichnet 1 g RM 1,40 1 Portion RM 0,38



Säulenvergissmeinnicht Königsblau Nr. 40968 1 Port. RM 0,28

- 41050 Isolde Krotz, Verbesserung von Ruth Fischer, sehr großblumig, tiefdunkelblau, beste Topftriebsorte, gedrungener wachsend 500 Korn RM 4,60 1 g RM 5,60 1 Portion RM 0,60
- 41055 Marga Sacher, neue Trieborte für Topfkultur, höher wachsend und auch zum Schnitt geeignet 1 g RM 4,— 1 Port. 0,60

- 41056 Myosotis alpestris stricta, Seinemannsäulenvergissmeinnicht. Von geschlossenem, säulenförmig emporstrebendem Wuchs, Zierlich, reich blühend, herrliche Gruppen- und Topfpflanze. 20 bis 30 cm, V-VI Kultur 21
- 40968 Königsblau. Großblumige, kräftig dunkelblaue Sorte 10 g RM 1,80 1 Portion RM 0,28
- 40970 Dornröschen, schönstes Rot im ganzen Sortiment, sehr großblumig, ein reizend. Gegensatz zu vorstehender Sorte Königsblau 10 g RM 1,80 1 Portion RM 0,28
- 40972 Weiß, säulenförmig 10 g RM 1,80 1 Port. RM 0,28
- 40975 Indigoblau, Wuchs wie obenstehende, Farbe das bekannte schöne Tiefindigoblau 10 g RM 2,80 1 Portion RM 0,32

- 41059 Népeta Musinii, Katzenkraut, hellblau, 30 cm, VII—VIII. Kultur 32 10 g RM 4,— 1 Portion RM 0,35



Island-Mohn Excelsior-Prachtmischung Nr. 41105 1 Portion RM 0,30

- 41060 Népeta Musinii, Andenken an A. Chaudron, Verbesserung, großblum., lavendelblau 5 g RM 2,80 1 Portion RM 0,42
- 41061 Oenothera missouriensis, gelbe, niedrige großblumige Nachtkerze, 50 cm, VI—VIII. Kultur 32 10 g RM 4,— 1 Portion RM 0,35
- 41062 Oenothera speciosa rosea. Neue roserote wohlriechende Nachtkerze, 60 cm, VI—VIII. Kultur 32 10 g RM 6,— 1 Portion RM 0,40
- 41070 Opuntien, winterharte Sorten, gemischt für sonnigen Felsgarten, leicht aus Samen zu ziehen 1 Portion RM 0,40
- 41078 Paeonia herbacea fl. pl., schönste Pfingstrosen, aus meinen Prachtsorten gemischt, 70 cm, VI. Kultur 22 10 g RM 1,— 1 Portion RM 0,22
- 41085 Papaver alpinum. Reizender, niedriger Alpenmohn in Mischung, 25 cm, VI—VIII. Kultur 32 10 g RM 7,20 1 Portion RM 0,42

- 41085 Papaver alpinum. Reizender, niedriger Alpenmohn in Mischung, 25 cm, VI—VIII. Kultur 32 10 g RM 7,20 1 Portion RM 0,42

Hoher Staudenmohn

- Papaver orientale, VI-VII. Kultur 32
- 41095 Orientalisch. Mohn, dunkelscharlach, glühendrot, 100 cm 10 g RM 1,60 1 Portion RM 0,25
- 41096 colossium, riesenblumig, feurigrot, 90 cm 10 g RM 3,20 1 Portion RM 0,32
- 41098 hybridum Excelsior, Mischung roter Farben. Dieser orientalische Riesemohn hält bei uns ohne Bedeckung im Freien aus und erfreut alle Jahre durch seine prachtvollen, auffallend leuchtenden Blumen, 100 cm 10 g RM 0,70 1 Portion RM 0,22
- 41099 Prinzessin Viktoria Luise. Enthält viele lachsfarb. Töne. 75 cm 10 g 4,— 1 Portion RM 0,35

Islandmohn

- Papaver nudicaule, VI—VIII. Kultur 32
- Dieser wunderschöne Staudenmohn läßt sich (aus März-April-Aussaat) als Einjahresblüher, aus Juli-August-Aussaat (wie Stiefmütterchen) zweijährig kultivieren. Herrliche, in der aufblühenden Knospe geschnitten, auch haltbare Schnittblume. 40-50 cm
- 41105 Excelsior-Prachtmischung. Schöne Mischung, einfach neuer Sorten in vielen meist gelblichen und orangefarbenen Farbtonen 10 g RM 1,80 1 Portion RM 0,30

- Empfehlenswerte Steingarten- und Mauerpflanzen-Samen**
- 40107/11 Alyssum, Goldkorn 1 g RM 10,— 100 Korn RM 2,20 1 Portion RM 0,50
 - 40212/15 Arabis, Alpengänsekresse 40270/77 Aster alpinus, Alpensternblume 10 g RM 6,— 1 g RM 1,— 1 Portion RM 0,45
 - 40314/18 Aubrieta, Blaukissen 17692 Dianthus plumarius, Federnelke 10 g RM 6,— 1 g RM 1,— 1 Portion RM 0,45
 - 40348/56 Campanula, Glockenblumen 40420/24 Cerastium, Hornkraut 40659 Euphorbia, Wolfsmilch 40688/94 Gentiana, Enzian 40737/39 Gnaphalium, Edelweiß 40759 Gypsophila, Schleierkraut 40818 Iberis, Schneekissen 40904 Lychnis, Lichtnelke 41234/51 Gartenprimeln 41330/35 Saxifraga, Steinbrech 41368/70 Sedum, Fette Henne 41372 Sempervivum, Hauswurz 41392 Spargula, Teppichspörgel 41528 Veronica, Ehrenpreis 41536/94 Viola odorata und cornuta, Veilchen und Hornveilchen 10 g RM 1,80 1 Portion RM 0,30



Riesenblumige Pentstemon, in Prachtmischung Nr. 41127 1 Portion RM 0,38



Blumen aus der Excelsiormischung von hohem Staudenmohn Nr. 41098 1 Portion RM 0,22



Pflanze aus der Gartenprimelmischung Nr. 41234 1 Portion RM 0,45

- Island-Mohn (Fortsetzung)
- 41110 Rosa Farbtöne, vom zartesten bis tiefsten Lachs- und Atlasrosa 10 g RM 1,80 1 Portion RM 0,25
- 41108 Kardinal, neu, kardinalrot 10 g RM 6,— 1 Portion RM 0,80
- 41112 Bakers orange, neue großblumige goldgelbe 10 g 2,— 1 Port. 0,25
- 41114 Gartref, Mischung neuer zart. Farben, jede Blüte ist dunkelgerandet, sehr eigenartig 10 g 5,— 1 Port. 0,38
- NEU! 41115 Halbgelblicher Island-Mohn in schöner Mischung, bringt auch einfache mit 10 g 2,60 1 Port. 0,30
- 41127 Pentstemon (Pentstemon) hybr. giganteus, neue riesenblumige Barfaden in Prachtmischung. Die Blumen dieser neuen Hybriden erreichen einen Durchmesser von 5 cm, und die ganze Blütenrispe ist bei gleichzeitigem Blühen aller daran befindlichen Blüten 50 cm hoch. Die blühende Pflanze ist unvergleichlich schön, ebenso die Zeichnung der einzelnen Blumen. Im Freien nicht winterhart. Abbildung siehe Seite 86. VI—VIII. Kultur 3 10 g RM 4,60 1 Portion RM 0,38
- 41130 Riesenblumige Pentstemon, Karminkönigin, rote Varietäten, prächtige auffallende Sorte. VI—VIII. Kultur 3 10 g RM 4,60 1 Portion RM 0,38
- 41160 Phlox decussata grandiflora, Flammenblume, von den besten Sorten meines ausgezeichneten Sortimentes, Prachtmischung, 80 cm, VI—IX. Kultur 22 10 g RM 4,— 1 Portion RM 0,35
- 41170 Physalis Franchetii, Laternenpflanze, 70 cm. Kultur 32 10 g RM 0,70 1 Portion RM 0,20
- 41176 Phytolacca acinosa, (Kampfer) Kermesbeere, weiß blühende herrliche Zierstaude, 100—125 cm. Vorzüglich als Einzelpflanze sowie in Gruppen verwendbar. Auch die reifenden Beeren wirken gut. Kultur 32 10 g RM 0,50 1 Portion RM 0,15
- 41180 Polygonum baldschuanicum, Knöterich, VII—IX. Kultur 32 10 g RM 4,00 1 Portion RM 0,35
- 41190 Potentilla atrosanguinea, blutrotes Fingerkraut, 60 cm. VII—IX. Kultur 32 10 g RM 2,60 1 Portion RM 0,30
- 41196 Potentilla hybrida fl. pl., gefüllte, gemischt, VI—IX. Kultur 32 10 g RM 5,— 1 Portion RM 0,35
- 41197 Potentilla nepalensis Roxana, lachsröt mit Auge, 30 cm, VI—IX. Kultur 32 10 g RM 2,80 1 Portion RM 0,30
- 41199 Potentilla nepalensis, Miss Willmott, leucht. karminrosa, sehr schön 10 g RM 1,80 1 Portion RM 0,28

Aurikeln, Primula Auricula Kultur 32

- 41200 Aurikeln, Mischung ersten Ranges von auserlesener bester Qualität (Luiker), ausgezeichnet durch große Blumen und reiches Farbenspiel, 15 cm, IV—V 10 g RM 9,— 1 g 1,40 1 Port. 0,45
- 41203 Auricula gigantea, riesenblumige Rasse, von herrlichstem Farbenspiel, 15—20 cm, IV—V. 1 g RM 3,— 1 Portion RM 0,48

Gartenprimeln

- (Primula veris elätor). 25 bis 30 cm. IV—V. Kultur 32
- 41234 Neue Riesenprimeln in prächtigen Farben gemischt. Übertreffen die ältere Form bedeutend in der Größe 5 g RM 3,60 1 Portion RM 0,45
- 41236 Gartenprimeln in Prachtmischung bester Sorten unserer bekannten schönen Frühlingsprimeln 5 g RM 2,80 1 Portion RM 0,42
- 41233 coerulea, blau blühend 100 Korn RM 2,20 1 Portion RM 0,50
- 41237 Verbote oder Vierländerin (lutea), prachtvoll großblumig, wohlriechend, hellgelbe Färbungen 10 g RM 6,— 1 g RM 1,— 1 Portion RM 0,45
- 41238 Goldrand, goldgelb gerandet, sehr wirkungsvolle Gattung 10 g RM 7,20 1 g RM 1,— 1 Portion RM 0,45
- 41239 Weiß (alba) 10 g RM 6,60 1 g RM 1,— 1 Portion RM 0,45
- 41233 Rote Farben 10 g RM 7,20 1 g RM 1,— 1 Portion RM 0,45
- 41240 Goldgelbe Vierländer Gartenprimel (aurea) 10 g RM 8,50 1 g RM 1,20 1 Portion RM 0,50
- 41241 Duplex, doppeltblühend 1 g RM 2,40 1 Portion RM 0,50
- 41230 Primula veris colossa, Neuheit, Prachtmischung, ganz außerordentlich große Blumen, schöne Farben, preisgekrönt in Stuttgart 1939. 1 Port. RM 1,—
- NEU! 41242 Primula veris acacilla, Prachtmischung seltener Farben, 15 cm 10 g RM 8,— 1 g RM 1,— 1 Portion RM 0,50
- 41243 " veris acacilla coerulea, schönste reinblaue, 15 cm 1 g RM 5,— 100 Korn RM 0,90 1 Portion RM 0,45
- 41251 " " Virginia, reinweiß 1 g RM 2,— 1 Portion RM 0,50
- 41220 Heleneae, reizende Farben gemischt, 15 cm 1 Portion RM 0,45



Gefüllte bunte Stauden-Margarete Nr. 41266 1 Portion RM 0,50



Blumen aus der Prachtmischung bunter Stauden-Margareten Nr. 41264 1 Portion RM 0,30

Staudenprimeln Kultur 32

- 41210 Primula cortusoides, lilarosa, 25 cm, V. 10 g RM 7,— 1 Portion RM 0,45
- 41244 Primula japonica, japanische Etagen-primel, schön gemischt. Blüht in dreielagigen Dolden in wundervollen Farben, 50 cm, IV—V. 10 g RM 4,— 1 Port. RM 0,35
- 41245 Primula cashemiriäna mit reizenden Doldenblüten, lila, 30 cm, IV—V. 1 g RM 6,— 1 Portion RM 0,50
- 41248 Primula cashemiriäna alba, reinweiß 1 g RM 9,— 1 Portion RM 0,65
- 41246 Primula rosea grandiflora, leuchtendes Rosa, zeitiger Frühlingsblüher. Herbstsaat, 20 cm, IV 1 g RM 1,20 1 Portion RM 0,40
- 41250 Primula Forbésii, rosafarb, blüht drei Monate nach der Aussaat, sehr schön für Topfkultur, 30 cm 1 g RM 1,20 1 Portion RM 0,40
- 41255 Primula bullesiana-Hybriden, Schmuckstaude I. Ranges, Mai bis Juni blühende Halbschatten-Etagen-Primel, liebt feuchte halbschattige Lage. Blüht sehr reichlich in Orange, Karmin, Hell- und Dunkelblau und vielen Zwischentönen, 50 cm, V—VI 1 g RM 1,20 1 Portion RM 0,40
- 41258 Primula denticulata grdf. hybr., herrlicher Frühlingsblüher, 30 cm, IV—V 1 g RM 3,20 1 Portion RM 0,40
- Primula obconica siehe Seite 94
- Primula malacoides siehe Seite 94

Pýrethrum roseum (Chrysanthemum), bunte Stauden-Margareten, herrl. Schnittblumen, VI—VIII, 70 bis 80 cm. Kultur 32

- a) Einfache Sorten
- 41259 Salmoneum, lachsfarben 10 g RM 6,— 1 Portion RM 0,40
- 41261 Carneum, hellrosa 10 g RM 3,20 1 Portion RM 0,30
- 41262 Atrosanguineum 10 g RM 6,— 1 Portion RM 0,40
- 41263 James Kelway, leuchtendes Samitrot, beste rote Sorte, vorzügliche Schnittblume 10 g RM 4,60 1 Portion RM 0,35
- 41265 Album, weiß jede 10 g RM 3,20 1 Portion RM 0,30
- 41267 Roseum, rosa
- 41264 Hybridum grdf., bunte Stauden-Margarete, prachtvolle einfache großblumige Wucherblume, ganz hervorragende schöne Schnittstaude. Ihre langgestielten bunten Margaretenblumen sind sehr haltbar. Gemischt. 10 g RM 2,50 1 Portion RM 0,30
- 41281 Grandiflor. rubrum, großblumig, rot 10 g RM 6,—
- 41282 " roseum, " rosa 1 Portion RM 0,42
- 41283 " album, " weiß

b) Gefüllte bzw. halbgelbte, die jedoch auch einfachblühende mitbringen

- Pýrethrum roseum hybr. fl. pl. NEU! Siehe Abbildung
- 41266 Mischung 10 g RM 8,50 1 g RM 1,20 1 Portion RM 0,50
- 41274 atroseum, dunkelrosa 1 g RM 1,20 1 Portion RM 0,50
- 41276 album, reinweiß 1 g RM 1,60 1 Portion RM 0,50
- 41277 carneum, hellrosa bis fleischfarbig 1 g 3,— 1 Port. 0,50
- 41278 schwefelgelb, Neu! 1 g RM 4,20 1 Portion RM 0,50
- 41279 lachsfarben 1 g RM 4,20 1 Portion RM 0,50
- 41280 sanguineum, dunkelrot 1 g RM 4,20 1 Portion RM 0,50
- 41268 Pýrethrum partheniöllum aureum, mit goldgelben Blättern, bekannte Goldkamille, zur Einfassung 30 cm. Kultur 32 10 g RM 0,60 1 Portion RM 0,18
- 41271 " aureum Moos, ganz niedrig, feingefiedert, goldgelb, 15 cm Kultur 32 1 g RM 2,40 1 Portion RM 0,38
- 41272 Pýrethrum parmicæolatum, zierlich gefiedertes, silberweißes Blattwerk, apertes Bindematerial, für Beete, Einfassungen, Töpfe geeignet 25 bis 30 cm. Kultur 32 1 g RM 3,20 1 Portion RM 0,40
- 41284 Ranunculus asiaticus superbillissimus, Hahnenfuß oder französische Ranunkeln, Prachtmischung, 30 cm, VI—VIII. Kultur 32 10 g RM 0,90 1 Portion RM 0,25
- 41285 Ranunculus asiaticus giganteus florentinus (Raganiéri), riesenblumig, reichhaltiges Farbenspiel, 30 cm, VI—VIII. Kultur 32 10 g RM 5,40 1 Portion RM 0,45
- Knollen von Ranunkeln fehlen, wir empfehlen Aussaat, die leicht und gut gerät.
- 41290 Rehmannia angulata, Halbhartes Stauden mit großen purpurrosa Blumen, diese mit gelbem, purpurbraun marmoriertem Schlund. 60 cm. Kultur 32 10 g RM 5,60 1 Port. RM 0,40
- 41301 Rudbeckia purpurea hybrida, Rote, ausdauernde Sonnenblume in verschiedenen Farbentönen, 100 cm, VIII—IX. Kultur 32 10 g RM 3,80 1 Portion RM 0,35
- 41310 Sálvia turkestanica, Salbei. Sehr hübsche weißblühende Art 125 cm, VII—VIII. Kultur 32 10 g RM 1,30 1 Portion RM 0,25
- 41318 Saponaria ocmoides, kriechendes Seifenkraut für alpine Gruppen, 30 cm, IV—V Kultur 32 10 g RM 0,70, 1 Port. RM 0,20
- 41330 Saxifraga decipiens grandiflora hybrida, Steinbrech-Hybriden, rasenbildend, niedrig, IV—VI. Kultur 32 10 g RM 4,60 1 Portion RM 0,35

- 41335 *Saxifraga caespitosa*, rasenbildend, weiß blühend, H. 30 cm V-VI. Kultur 32 10 g RM 3,80 1 Portion RM 0,35
- 41338 *Scabiosa caucasica*, lila, Stammsorte der nachfolgenden 10 g RM 4,— 1 Portion RM 0,35
- 41340 " " *perfecta*, lila, sehr schöne langstielige großblumige Schnittblume, Höhe 100 cm, VI-IX. Kultur 32 10 g RM 8,50 1 Portion RM 0,50
- 41342 " " *alba perfecta*, weiß, Höhe 100 cm, VI-IX. Kultur 32 10 g RM 4,— 1 Portion RM 0,35
- 41343 " " *Schöne von Eisenach*, dunkellavendellila, Höhe 60 cm, VI-IX. Kultur 32 10 g RM 11,— 1 Portion RM 0,50
- 41344 " " *Amerikanische Riesen-Hybriden*, variieren in den Farben von Weiß über Lila, malvenfarbig nach Dunkelblau, große, schöne gewellte Blumen, VI-IX, 100 cm, Kultur 32 10 g RM 4,60 1 Portion RM 0,35
- 41345 *Scabiosa Fischeri*, leuchtend lavendellila, mittelgroße Blumen auf langen Stielen, reichblühend, Höhe 60 cm, VI-IX. Kultur 32 10 g RM 1,50 1 Portion RM 0,75
- NEU!**
- 41368 *Sedum spurium*, Rosenersatzpflanze, lilarosa, Höhe 15 cm, VII-VIII. Kultur 32 10 g RM 5,— 1 Portion RM 0,38
- 41369 *Sedum spurium coccineum (splendens)*, malvenrosa, Höhe 15 cm, VII-VIII. Kultur 32 1 g RM 1,— 1 Portion RM 0,45
- 41360 *Sedum reflexum Chamaeleon*, neu, bunter Mauerpfeffer, 1 Portion RM 0,75
- 41370 *Sedum*, Fettblatt, viele Sorten gemischt, ausgezeichnet zum Bewachsen von immergrünen Böschungen, Gräben usw., wo kein Rasen gedeiht, VI-IX. Kult. 32 10 g RM 4,60 1 Port. RM 0,35
- 41372 *Sempervivum*, winterharte Ronsdorfer Hybriden. Neu! 1 g RM 1,50 1 Portion RM 0,50
- 41373 *Sidalcea*, Doppelmalve, Rosenknospe, sehr schöne rosa blühende Staude, Höhe 50 cm, VI-VIII. Kultur 22 10 g RM 1,40 1 Portion RM 0,25
- 41379 *Silene maritima*, weiß blühend, für Stein- und Felsgärten, reichblühend, rasenbildende Polster, Höhe 20 cm, VII-IX. Kultur 32 10 g RM 4,60 1 Portion RM 0,35
- 41380 *Silene orientalis, Klebnelke*, dunkelrosa, Höhe 75 cm, VII-IX. Kultur 32 10 g RM 0,50 1 Portion RM 0,15
- 41389 *Solidago spectabilis, Goldrute*, Buschig wachsend, von Mai bis Juli überreich in Blüte stehend, Goldgelb, 75 cm, IX. Kultur 32 10 g RM 2,20 1 Portion RM 0,25
- 41390 " " *missouricus*, vorzüglich zum Schnitt, strohgelb, sternblumenartige Blüten, Höhe 75 cm, Kultur 32 10 g RM 2,40 1 Portion RM 0,50
- 41392 *Spergula pilifera*, Teppichspargel, rasenbildend, Höhe 5 cm, Kultur 32 1 g RM 3,— 1 Portion RM 0,40
- 41399 *Stachys lanata*, Zierstaude, mit weißblütigen Blättern, Höhe 60 cm, Kultur 32 10 g RM 0,50 1 Portion RM 0,15
- 41413 *Statice tatavica*, Meerlavendel, weiß, vorzüglich für Trockenbinderer, Höhe 70 cm, VII-X. Kultur 32 10 g RM 0,70 1 Portion RM 0,20
- 41415 " " *dumosa*, dicht geschlossene, schopfartige Blütenrispen, Blütenfarbe ein leichtes Silbergrau. Stiele fest, drohrtartig, die einzelnen Rispen dicht besetzt, VI-X. Kultur 32 10 g RM 1,40 1 Portion RM 0,25
- 41419 " " *latifolia*, blau blühend, für Binderer, 75 cm, VII-IX. Kultur 32 10 g RM 2,20 1 Portion RM 0,30
- 41421 " " *caespia*, lila, schön für Bindezwecke, 60 cm, VII-IX. Kultur 32 10 g RM 4,— 1 Portion RM 0,35
- 41422 " " *Gmelinii*, blau, ebenfalls zur Binderer gut geeignet, 75 cm, VIII-X. Kultur 32 10 g RM 2,20, 1 Port. RM 0,25
- 41423 " " *incana hybr. nana*, Trockenblume für Buketts, gemischt, 35 cm, VI-X. Kultur 32 10 g RM 0,70 1 Portion RM 0,20
- 41428 " " *ausdauernde Sorten*, gemischt, Kultur 32 10 g RM 0,90 1 Portion RM 0,22
- 41436 *Stockesia cyanea*, Kornblumenaster, mit großen blauen, scabiosidähnlichen Blumen, 40 cm, IX-X. Kultur 32 10 g RM 2,— 1 Portion RM 0,25
- 41439 *Thalictrum aquilegifolium hybridum, Wielandskraut*, neue schöne Farben gemischt, über 1 m hohe Prachtstaude, VI-VIII. Kultur 32 10 g RM 2,— 1 Portion RM 0,25
- 41440 *Thalictrum dipterocarpum*, Blüte purpurlich, feingeschältes Blattwerk, sehr schön, 100 cm, VI-VIII. Kultur 32 10 g RM 3,20 1 Portion RM 0,30
- 41443 *Thermopsis lanceolata*, hellgelbe Traubenblüten, 75 cm, VII-VIII. Kultur 22 10 g RM 1,40 1 Portion RM 0,25
- 41458 *Tritoma (Kniphofia) uvaria grandifl.*, Fackellilie, Raketenblume, feuerrot mit Gelb, Blüten an einer hohen Rispe, prachtvolle Gruppenstaude, 100 cm, VII-VIII. Kultur 32 10 g RM 3,20 1 Portion RM 0,30
- 41465 " " *hybrida mirabilis*, Neue, niedrige Klasse, welche im Jahre der Aussaat reich und willig blüht. Farböne von Hellgelb bis Orangescharlach, vorzüglich zum Schnitt, 75 cm, VII-VIII. Kultur 32 10 g RM 4,60 1 Port. RM 0,35
- 41469 *Trollius hybridus*, Kugelranunkel oder Trollblume, in Prachtmischung, liebt feuchten Standort, 60 cm, IV-VII. Kultur 22 10 g RM 8,— 1 g RM 1,20 1 Portion RM 0,45
- 41524 *Veronica*, Ehrenpreis, verschiedene ausdauernde Sorten gemischt, VI-IX. Kultur 32 10 g RM 1,80 1 Portion RM 0,25
- 41528 *Veronica repens*, weiß blühend mit bläulichem Schein für Einfassungen und Steingärten, 5 cm, IV-VI. Kultur 32 10 g RM 3,20 1 Portion RM 0,32
- 41602 *Wahlenbergia grandifl.*, großblumige blaue Klingelblume, 60 cm, VI-IX. Kultur 32 10 g RM 1,— 1 Portion RM 0,22
- 41604 *Wahlenbergia grandifl. praecox, Hybriden*, frühblühend, blüht teilweise schon im ersten Jahre. Herrliche Neuzüchtung, in verschiedenen blauen Tönen mit glockenähnlichen Blumen, 60 cm, VI-IX. Kultur 32 10 g RM 1,10 1 Portion RM 0,25

Wohlriechende Veilchen *Viola odorata*, Kultur 32

- Veilchensamen keimt sehr langsam. Bei Herbstsaat Aufgang im nächsten Frühjahr.
- 41536 *semperflorens*, immerblühendes blaues Veilchen, 10 cm 10 g RM 2,60 1 Portion RM 0,30
- 41539 *Königin Charlotte*, beste dunkelblaue Treibsorte 10 g RM 3,20 1 Portion RM 0,30
- 41542 *Zar*, dunkelblau, großblumig 10 g RM 4,60 1 Portion RM 0,35
- 41545 *Schöne Sorten wohlriechender Veilchen gemischt*, 10 cm 10 g RM 3,80 1 Portion RM 0,35



Hornveilchen, Prachtmischung Nr. 41567 1 Portion RM 0,30

Hornveilchen, Sommerveilchen (*Viola cornuta*)

Kleinblumiger als *Viola tricolor*, aber viel reicher und bis in den Herbst hinein blühend. Zeitig im Frühjahr ausgesät, blüht das Hornveilchen nach demselben Sommer über und über bis zum Frost, 15 bis 20 cm, auch für Steingärten. Kultur 21.

- 41530 *Viola bosniaca*, Bosnisches Veilchen, leuchtend magentarot, wenig bekannte reizende, zierliche Stiefmütterchenart, blüht vom März bis zum Herbst, 10 cm. Kultur 21 10 g RM 2,80 1 Portion RM 0,30
- 41533 " " *gracilis*, dunkelsamtblau Blüten, zierliche, dankbar blühende Stiefmütterchenart, 15 cm, IV-VII. Kultur 21 10 g RM 4,— 1 Portion RM 0,35
- 41534 " " *Lord Nelson*, neu purpurviolett, 15 cm, IV-VII. Kultur 21 10 g RM 6,— 1 g RM 0,80 1 Portion RM 0,45
- 41546 *Rubin (Arkwright Ruby)*, rubinrot mit Terrakotta schattigen, herrlichen Farbe, die es unter Hornveilchen noch gar nicht gibt 10 g RM 6,— 1 Portion RM 0,42
- 41547 *Chantreyland, Neuheit*, rein aprikosenfarben, sehr schön 10 g RM 6,— 1 Portion RM 0,45
- 41548 *Purpur-Königin*, blau, Hornveilch. 10 g RM 2,80, 1 Port. RM 0,30
- 41550 *alba, weiß*, Gegenstück zum Wermig-Veilchen 10 g RM 2,80 1 Portion RM 0,30

- 41551 *Perfektion*, das schönste hellbl. 10 g RM 2,80, 1 Port. RM 0,30
- 41552 " " *weiß*, das schönste weiße. 10 g RM 2,80, 1 Port. RM 0,30
- 41553 *Admiration*, das dunkelste blaue. 10 g RM 2,60, 1 Port. RM 0,30
- 41554 *Frühlingsbote*, purpur, früh und lange blühend 10 g RM 2,20 1 Portion RM 0,25
- 41555 *Papilio*, violettlich, großblumig 10 g RM 2,60 1 Port. RM 0,30
- 41556 *Feenkönigin*, hellblau mit weißem Rändchen 10 g RM 2,60 1 Portion RM 0,30
- 41557 *Naseweis, Neuheit*, mahagonifarben und goldgelb bilden einen reizenden Kontrast auf den kleinen zahlreichen Blüten 10 g RM 6,— 1 Portion RM 0,45
- 41558 *Lutea splendens, großblumig, goldgelb*, für Teppichbeete von höchstem Wert 10 g RM 2,20 1 Portion RM 0,25
- 41559 *Jlona*, eigenartige weinrote Farbe. 10 g RM 2,50, 1 Port. RM 0,30
- 41560 *sulphurea*, schwefelgelb, großbl. 10 g RM 2,60 1 Port. RM 0,30
- 41561 *Firmament*, Reizendes klares Himmelblau 10 g RM 2,80 1 Portion RM 0,30

- 41562 *Thüringen*, dunkelblau mit weißem Auge 10 g RM 2,50 1 Portion RM 0,30
- 41563 *Orange-König*, leuchtendes Orangegelb mit rötlicher Schattierung 10 g RM 3,20 1 Portion RM 0,30
- 41564 *Halbrauer*, große runde Blumen, von denen die beiden oberen Blumenblätter violett und die drei unteren weiß mit rahmgelbem Schein sind. Wirkungsvoller Kontrast 10 g RM 2,60 1 Portion RM 0,30
- 41565 *Cyclop*, Blumen sind groß, rund gebaut, in sattem doch strahlendem Violett, von dem sich das große, scharf markierte weiße Auge auffallend abhebt. 10 g RM 3,80 1 Portion RM 0,35
- 41566 *Puck*, Obere beiden Petalen dunkelpurpurviolett, die drei unteren reingelb, sehr apart wirkende Zusammenstellung 10 g RM 4,— 1 Portion RM 0,38

- 41567 *Viola hortensis perennis (cornuta hybrida)*, Prachtvolle Mischung Heinemanns neuer perennierender Hybriden von Horn- oder Sommerveilchen (Tufted Pansy). Kleinblumige, äußerst blütenreiche Sorte mit lebhaftem Farbenspiel und schöner Blumenzeichnung. Winterhart; schon im März beginnen die alten Pflanzen reich zu blühen 10 g RM 2,50 1 Portion RM 0,30
- 41568 *Blaue Schönheit*, kompakt, reines Blau, heller als Kaiser-Wilhelm-Stiefmütterchen 10 g RM 3,20 1 Portion RM 0,30
- 41570 *König Heinrich*, neue sehr reich und lange blühende Sorte, die mit kleinen Blüten, die purpurviolett mit heller Mitte sind; übersät ist und ganz gedrungen wächst. Fällt 100% echt. 1 Portion RM 0,50
- 41580 *G. Wermig*, Herrliche Sorte, die einem wirklichen Veilchen tausend ähnlich sieht 1 g RM 1,50 1 Portion RM 0,45
- 41585 *Johanna Langer*, eine Verbesserung des bekannten Wermig-Veilchens. Sattes samtiges Dunkelviolett, etwas dunkler als bei diesen, sehr reich blühend 1 Portion RM 0,40
- 41590 *Hansa (syn. Perle von Vierlanden)*, ist ein ersthafter Konkurrent für das bekannte Wermig-Veilchen, denn die Blumenform ist bei Hansa besser und die Farbe ein reines tiefes Veilchenblau, schöner noch als bei Wermig. Der Wuchs der Pflanze ist nicht so wild, trotzdem blüht sie reich auf langen, für die Binderer gut geeigneten Stielen. 1 g RM 2,— 1 Portion RM 0,45
- 41594 *W. H. Woodgate*, Blumen sind rein leuchtend violettblau, größer und besser geformt als die des Wermig-Veilchens. Stiele lang und stark, hervorragend für kleine Sträuße. Blüht früh und lange 1 g RM 3,20 1 Portion RM 0,45

Viola tricolor maxima, Pensees, siehe Seite 57 und 58.

Topfpflanzen-Samen

Die Aussaat von Topfgewächsen bedarf besonderer Aufmerksamkeit. Sie erfolgt in nahrhafte leichte Erde (Mistbeet- oder Heideerde mit Sand vermischt), feinkörnige Samen, wie die von Begonien, Calceolarien, Glaxinien werden zunächst nicht mit Erde bedeckt, sondern nur mit einem glatten Brettchen angegedrückt. Nach der Aussaat wird die Schale mittels einer feinen Brause oder eines Erdestäubers angefeuchtet und mit einer Glasscheibe bedeckt, die man etwas durch Papier verdunkelt.

Erklärung der Zeichen: ★ = strauchartig, P = Perenne (staudenartig), □ = zweijährig, K = Kalthauspflanzen, W = Warmhauspflanzen, Schl. = Schlingpflanzen, Zw = Zwiebelpflanzen.

Kultur 1-34 bedeutet die Nr. der Kultur, wie sie auf Seiten 45-47 angegeben ist. Diese Nummer steht auch auf den Portionstüten.

- 42482 *Abutilon hybridum maximum*, Schmuckmalve, Riesenblumen in prachtvoller Farbenmischung, schöne Zimmerpflanze, die sich zur sommerlichen Aussaat in das freie Land eignet, 100 cm ★ KW. Kultur 33 5 g RM 6,— 1 Portion RM 0,50
- 42560 *Accia*, schönste Sorten gemischt ★ K. Kultur 33 10 g RM 0,35 1 Portion RM 0,10
- 42570 *Achimenes*, Schletteller, Herrliche Zimmerpflanze, schönste Sorten in allen blauen und rosa Farbtönen gemischt, 40 cm. Zw W. Kultur 24 1/4 g RM 18,— 1 Portion RM 0,60
- 42580 *Amaryllis hybrida*, Prachtmischung, die eine Menge seltener Farben ergibt, 75 cm Zw W. Kultur 33 100 Korn RM 5,60 1 Portion RM 0,80
- 42582 *Amaryllis purpurea (Vallota purpurea)*, schönes sommerblühendes Knollengewächs, 40 cm Zw W. Kultur 33 100 Korn RM 4,— 1 Portion RM 0,75
- 42600 *Aralia Sieboldii*, bekannte feine Zimmer-Blattpflanze. Neuer Samen im April lieferbar. Kultur 33 1000 Korn RM 2,80 1 Portion RM 0,35
- 42602 *Aralia Möseri*, dunkelgrüne Blätter, Verbesserung von voriger, lieferbar April. Kultur 33 1000 Korn RM 3,60 1 Port. RM 0,40
- Zierspargel** Schöne Ampelpflanze, auch für Wintergärten, Blumenkrippen usw., äußerst wertvolles Bindegrün. W. Kultur 33.
- 42630 *Asparagus plumosus nanus* mit federartig feiner dunkelgrüner Belaubung, feinstes Schnittgrün 1000 Korn RM 3,20 100 Korn RM 0,50 1 Portion RM 0,40

- 42632 *Asparagus plumosus robustus*, Marktbekanntester 1000 Korn RM 8,— 100 Korn RM 1,20 1 Portion RM 0,45
- 42634 *Asparagus Sprengeri*, schön für Ampeln, liefert vorzügliches Bindegrün 100 g RM 4,40 10 g RM 0,80 1000 Korn RM 3,20 100 Korn RM 0,50 1 Portion RM 0,28
- 42637 *Asparagus falcatius*, kräftiger, stärker, viel höher wachsend als Sprengeri, mit stärkeren, längeren, dunkelgrünen Blättern, sehr widerstandsfähig 100 Korn RM 1,80 1 Portion RM 0,40
- Im freien Land ausdauernder Zierspargel siehe Nr. 40 239, S. 81



Zierspargel *Asparagus plumosus nanus*, Nr. 42630 1 Portion RM 0,40

Samen von Heinemanns Riesen-Begonien K

Sämtliche Sorten bzw. Farben meiner Riesen-Begonien sind von ausgesuchten schönen Mutterpflanzen geerntet, die auch in jeder Beziehung musterhaft sind. Mein Saatgut ist aus künstlicher Bestäubung entstanden; deshalb liefert der hier empfohlene Samen nur sortenechte Pflanzen allererster Qualität. Kultur 24. Knollen siehe Seite 133.

Einfachblühende Riesen-Begonien

- Begonia hybrida gigantea*
- 42740 *Faust*, samtigpurpurschwarz 42746 *Lachsrot*
- 42741 *Lebhaft rosa* 42747 *Chamois*
- 42742 *Reinweiß* 42748 *Orangegelb*
- 42743 *Reingelb* 42750 *Zartrosa auf weißem Grund*
- 42745 *Feuerrot*
- 42755 *Mammut, brannendscharlach*
- 42758 *Kronprinz*, leuchtend brillantkarmin.
- 42910 *Schmetterling (marmorata Papilio)*, Rot mit Weiß gefleckt, eigenartig. Vorsteh. Sort.: 1/2 g 5,20, 1000 Korn 0,80, 1 Port. 0,50
- 42760 *Prachtmischung meiner einfachblühenden Riesen-Begonien*, 1/2 g 4,40, 1000 Korn 0,80, 1 Port. 0,45

Gekrauste Riesen-Begonie *Begonia hybrida gigantea crispata*

- 42879 *Prachtmischung*, Die Blumen sind schön gewellt und gekraust und oft mit farbigem Rändchen; besonders zierlich und reizvoll 1000 Korn RM 1,— 1/2 g RM 7,20 1 Portion RM 0,50

Halbgefüllte Riesen-Begonien

- (*Duplex-Begonie*), *Begonia hybr. gigantea „Duplex“*. Die *Duplex-Begonie* ist eine Riesen-Sorte. Sie hat jedoch doppelte oder dreifache Auflage von Petalen, die den Blumen ein eleganteres, leichteres Aussehen gibt, als es die einfachen besitzen.
- 42980 *Prachtmischung* 1/2 g RM 7,50 1000 Korn RM 2,— 1 Port. RM 0,60

Gefülltblühende Riesen-Begonien

- Begonia hybr. flore pleno*. Meine gefüllten Begonien sind das Ergebnis sorgfältiger Befruchtung. Sie blühen in den lebhaftesten Farben. Sie sind von unübertroffener, edler Form. Die meisten gleichen in der Knospe einer Rosenknospe, geöffnet einer Kamelie.
- 42990 *Prachtmischung* 1000 Korn 2,60 1/4 g 11,— 1 Port. 0,60
- Einzelfarben gefüllter Riesen-Begonien** Nachstehende Farben, jede 1000 Korn RM 3,— 1/4 g 13,— 1 Port. 0,70
- 42992 *Rosa*
- 42994 *Zartrosa*, ganz herrliche neue Tönung
- 42995 *Lachsrosa*
- 42997 *Rosa Neyron*, leuchtend karminrosa
- 42998 *Weiß*
- 43000 *Orange*, neue Farbtöne in Kupfrig-Orange und Orangegelb
- 43005 *Chamois-Töne*
- 43040 *Marmorata*, auf weißem Grund rot marmorierte
- 43110 *Purpurball*, prächtiges Dunkelpurpur
- 43112 *Goldball*, mit tiefem, gesättigtem Gelb
- 43114 *Feuerball*, von leuchtendem Scharlach
- 43118 *Lafayette*, gefüllte scharlachrote dunkellaubige. Die mittelgroßen feurigen Blumen heben sich wunderbar von der bronzefarbenen Belaubung ab
- 43120 *Kamellen-Begonie*. Die Blumen ähneln Kamellen, die Blütenblätter, in der Grundfarbe lebhaftrosa bis karmin, sind weiß ge-ändert, manche punktiert 1000 Korn 3,20 1/4 g 14,— 1 Port. 0,70



Gefülltblühende Riesen-Begonie aus der Musterblumen-Prachtmischung Nr. 42991 1 Portion RM 0,80

Für leicht schattige Beete Heinemanns Knollen-Begonien, siehe Seite 133

Gefülltblühende gefranste Begonien
Begonia hybr. ambrata fl. pl.

42986 Prachtmischung. Anmutige und gutgefüllte Begonie mit schönen gefransten Blütenblättern. Etwas Besonderes für Liebhaber 1000 Korn RM 2,60 1/4 g RM 11,— 1 Port. RM 0,60

43122 Vielblumige kleinblütige gefüllte Knollen-Begonien-Mischung
NEU! *Begonia hybrida multifl. nana fl. pl.*

Mir ist es nun gelungen, Samen von dieser Rasse, die bisher nur durch Stecklinge vermehrt wurde, zu gewinnen, in einer Mischung, die alle in Begonien erdenklichen Farben enthält. Diese Multiflora-Begonien sind niedrig, buschig wachsend, mit vielen kleinen Blüten übersät, in der Blüte lange anhaltend und vertragen im Gegensatz zu den großblumigen auch gut den Stand in voller Sonne; sie sind also vielseitiger verwendbar als diese. **Kultur 24.**

Samen 1000 Korn RM 2,80 1 Portion RM 0,70
43123 Begonia hybrida multifl. nana fl. pl. Helene Harms. Auch diese bekannte rein gelbe Sorte kann ich jetzt aus Samen treu fallend anbieten. 500 Korn RM 4,— 1 Portion RM 1,—

Ampel-Begonie *Begonia hybr. flore pleno pendula.* **Kultur 24.**

Die Ampel-Begonie bildet 30 bis 40 cm hohe Büsche mit nach allen Seiten reich verzweigt herabhängenden Trieben, die über und über mit Blüten besetzt sind. Diese sind gefüllt und in schönen roten, rosaroten, feurigschwarzen, weißen und gelblichen Tönungen vorhanden. Sie ähneln durch ihre fein geschlitzten Petalen kleinblumigen Chrysanthemen. Sie eignen sich als junge Sämlingspflanzen auch sehr gut zur Beetbepflanzung.

43125 Prachtmischung 1000 Korn RM 3,— 1/4 g 12,50 1 Port. 0,60
Begonien-Knollen siehe Seite 133

43210 Begonia Rex (Samen sehr fein), buntblättrige Blatt-Begonien-Prachtmischung. 500 Korn RM 4,— 1 Portion RM 1,—

Beet-Begonien für sonnige Lage
Begonia gracilis und semperflorens Christusaue

Kultur 24. VI-X

Die mit **g** bezeichneten Sorten gehören zur **gracilis-Klasse**, die zierlicher und feiner im Laube ist, die mit **s** bezeichneten zur **semperflorens-Klasse**, die kräftiger als vorige wächst. Sie haben keine knollige Wurzel. Sie wachsen aus Samen schneller heran als die Knollen-Begonien. Ihres gefülligen Wuchses wegen sind sie sowohl als Topfpflanzen wie auch als **Gruppen- und Einfassungspflanzen** für jeden Garten und besonders als Grabesdekoration wertvoll.



Begonia gracilis Carmen Nr. 43142. 1 Portion RM 0,40

43142 g Carmen. Das dunkelschwarzbraune Laub, in der Farbe dem Laube der Blaubuche oder der Perilla vergleichbar, gibt mit den lebhaft feurigrosa Blüten eine wunderbare Wirkung. Der Wuchs ist mittelhoch, buschig und die Blühwilligkeit sehr gut. Auf der großen Düsseldorf Ausstellung „Schaffendes Volk“ erregten 4 riesige Beete im Schmuckhof, bepflanzt mit meiner Sorte Carmen, größte Bewunderung. 1/2 g 4,— 1 Port. 0,40

43140: Atropurpurea Verona. dunkellaubig, 35 cm, sehr wüchsige, hohe Sorte
1 g RM 1,20
1 Portion RM 0,30

43144 g Indianerin. Neuheit, aus der Sorte Carmen entstanden, hat ganz dunkles Laub, aber scharlachrote Blüten, dunkelste rote Begonie 1/2 g RM 5,20 1 Portion RM 0,50

43145: Scharlach-königin, 25 cm. Rein-scharlachrot, ohne Karmin-Unterton. Die Blüte enthält in ihrer Farbe viel Orange mit Lachstönung. Die Blüten sind sehr groß und stehen in kräftigen Blütenbüscheln beisammen. Der Wuchs ist kräftig, das Laub dunkel bronziert 1/2 g RM 4,20 1 Portion RM 0,30

Beet-Begonie Rose von Bois de Vaux Nr. 43197 1 Portion RM 0,50

43148: Elegant, weiß, mit einem lebhaft karminrosa Rand, mittelhoch, reich verzweigt und voller großer Blüten
1 g RM 4,80
1 Portion RM 0,35

43147: Dresden 1936, Neuheit. Karminrot, mittelgroße Blüten in großen lockeren Büscheln, üppig und reich blühend, 25 cm hoch, auf der Reichsgartenschau Dresden bewährt.
1/4 g RM 13,—
1 Portion RM 0,75

43149: Blitzstrahl, leuchtend dunkelkarminschwarz, großblumig, 25 cm
1/2 g RM 3,30
1 Portion RM 0,40

43150: Albert Martin, leuchtend karminpurpur, riesenblumig, prächtige Gruppensorte, 35 cm
1 g RM 2,80
1 Portion RM 0,30

43153: Glut, niedrig gedrungen, intensiv dunkelrot, sehr zu empfehlen.
1 g RM 8,— 1 Portion RM 0,40
1/2 g RM 2,40 1 Portion RM 0,30

43154 g Gracilis rosea, rosa
1 g RM 2,40 1 Portion RM 0,30

43159 g Weiße Perle. Die Blüten dieser neuen Sorte erscheinen in lockeren großen Büscheln in reinem Schneeweiß und kommen, frei über der hellgrünen Belaubung stehend, prächtig zur Geltung, 25 cm
1 g RM 4,40 1 Portion RM 0,30

43160 g Rote Perle, Neuheit, eine Perle unter den Zwergsorten, nur 12-15 cm hoch, überdeckt mit leuchtend dunkelschwarzroten Blüten, widerstandsfähig, wertvoll 1 Portion RM 1,35

43161 g Rosa Perle, neu. Schönes Seitenstück zu obiger „Roter Perle“, lachsrosa 1 Portion RM 1,35

43162 g Luminosa compacta, ganz niedrige, aber überreich blühende Sorte, scharlachrot, wie die bekannte Luminosa, 15 cm
1/2 g RM 6,— 1 Portion RM 0,50

43163 g Luminosa, feurig dunkelschwarz, mit dunklem Laub, etwa 20 cm hoch, eine der leuchtendsten Sorten, ist auch Winterblüher.
1 g RM 5,— 1 Portion RM 0,35

43165 g Prima Donna. Blüten groß, von sehr schön klarem Rosa, nach der Mitte zu karmin abgetönt, das Blattwerk frischgrün mit bräunlichem Anflug. Echte aus künstlicher Befruchtung, 25 cm
1/2 g RM 11,— 1 Portion RM 0,60

43166: Lachskönigin. Knospen sind auffallend glänzend lachsrötlich, geöffnet zeigt sich die Blüte prächtig lachsrötlich, allmählich in Lachsrosa übergehend, winterblühend, 30 cm
1 g RM 5,— 1 Portion RM 0,35

43168: Ruhm von Erfurt, riesenblumig, reichblühend, karminrosa mit Seidenglanz, 30 cm 1/2 g RM 10,— 1 Portion RM 0,60

43169: Weiße Gruppenkönigin ist das Gegenstück zur bekannten Gruppenkönigin in rosa, 25 bis 30 cm, Blätter und Stiele hellgrün, großblumige weiße Sorte 1 g RM 2,40 1 Portion RM 0,30

43170: Gruppenkönigin bringt ihre großen, leuchtend dunkelrosa Blüten in großen Büscheln, Laub dunkelgrün mit braun, Wuchs kräftig und gedrungen, gut verzweigt, 30 cm
1 g RM 3,20 1 Portion RM 0,30

43171: Liegnitz, karminschwarz, Laub rotbraun, 30 cm hoch, reich blühend 1 g RM 3,40 1 Portion RM 0,30

43174: Zauberin, ganz gedrungen wachsende Sorte, mit schönen großen reinrosa Blüten, 20 cm 1 g RM 5,60 1 Portion RM 0,40

43180: Feuermeer, beste niedrige Sorte von nur 12 cm Höhe, Blumen tiefrot, Laub rötlich-grün 1 g RM 8,80 1 Portion RM 0,50

43188: Rosabella, große Blumen von rein leuchtendem Hellrosa, ganz kompakt, 25 cm. Ausgezeichnet für Gruppen, Rabatten und Töpfe
1/2 g RM 4,40 1 Portion RM 0,50

43189: Wintermärchen, winterblühend. Man kann, wenn man im Juli aussät, schon zu Weihnachten herrliche, reich blühende Pflanzen erzielen. Laub hellgrün, Blüten leuchtend karminrosa. Blüht im Zimmer monatelang. Höhe 25 cm 1 Portion RM 1,30

43197 g Rose von Bois de Vaux, neu, lebhaft rosa, 25 cm hoch, Laub glänzendgrün mit rotem Saum, pyramidalen Wuchs. Bild nebensiehend 1 g RM 8,80 1 Portion RM 0,50

43200 g Weißer Schnee, compacta alba, beste ganz niedrige 15 cm hohe weiße Sorte 1 g RM 3,80 1 Portion RM 0,30

43204 g Tausendschön, neu, schönes centifolienrosa, Laub grün mit rotem Rand, 15 cm, gedrungen 1 Portion RM 0,75

43206: Rundfunk, neu, karminschwarz, Laub rotbraun, großblumig, 25 bis 35 cm hoch 1/2 g RM 8,— 1 Portion RM 0,50

43190 Begonia semperflorens, gemischt. Enthält viele Spielarten und ist sehr interessant 1 g RM 0,60 1 Portion RM 0,25



Beet-Begonie Elegant Nr. 43148 1 Port. 0,35

Pantoffelblumen

Calceolaria hybr. grandiflora
* K. VI-IX. Kultur 25

43232 Großblumige getigerte, 40 cm, 1/4 g RM 4,—, 1 Port. RM 0,50

43233 Großblumige getuschte, 40 cm, 1/4 g RM 4,—, 1 Port. RM 0,50

43236 Getigerte und getuschte gemischt, 40 cm
1/4 g RM 4,—, 1 Port. RM 0,50

43240 Zwerg, getigerte und getuschte, gemischt, 25 cm
1/4 g RM 4,—, 1 Port. RM 0,50

43242 Heinemanns Erfurter Markt Spezial-Mischung. Diese neue Spezialrasse vereinigt Vorzüge und Schönheiten von der großblumigen Calceolarienrasse mit denen der niedrigen kleinblumigen multiflora nana-Rasse. Der Bau der Pflanze ist mittelhoch, die Blüten sind mittelgroß, erscheinen aber in großer Fülle, so daß die Pflanzen reichblühende schöne Verkaufware ergeben. Besonders hervorzuheben sind noch die herrlichen Farben, die diese Prachtmischung bringt. In reichem Maße sind allerlei leuchtende rote Töne, getuschte wie getigerte, vorhanden. 1000 Korn RM 1,40, 1/4 g RM 5,—, 1 Port. RM 0,60

43245 Calceolaria hybr. multiflora nana, Prachtmischung; neu, niedrig, viel- und kleinblumig
1/4 g 4,50, 1000 Korn 1,20 1 Port. RM 0,60

43247 Calceolaria hybr. multiflora nana, Goldtigerchen, hellgoldgelb mit braunrot
1/4 g 4,50, 1000 Korn 1,20 1 Port. RM 0,60

43251 Calceolaria rugosa hybrida, schöne Hybride, gemischt, 30 cm
1000 Korn RM 2,80 1 Portion RM 0,70

43255 Calceolaria rugosa aurea, Goldregen, reingoldgelb, schon für Gruppen
1000 Korn RM 2,80 1 Portion RM 0,70

43282 Calla (Richardia, Zantedeschia), Aronstab, aethiopsica gr. (devoniensis), weiß blühend, 90 cm. WuK. Zw. Kultur 33
10 g 1,20 1 Port. 0,25

43322 Canna, frühblühende gladiolenblütige Prachtmischung, PK, 70 bis 100 cm. Kultur 23 10 g RM 0,70 1 Portion RM 0,20

Cinerarien; Cineraria (Senecio) Kultur 26

43384 Berliner Markt-Mischung
Die mittelgroßen Pflanzen blühen ungewöhnlich reich. Die mittelgroßen Blüten bilden eine wahre Blütenkuppel. Das Farbenspiel der Mischung ist außerordentlich reichhaltig. Die empfehlenswerteste Cinerarien-Mischung für alle Zwecke. **Einzelblumen davon s. Nr. 43401 bis 43418.**
40 cm 500 Korn 0,95
1 g RM 3,80
1 Portion RM 0,38

43389 Amerikanische Markt-Mischung. NEU! In Wuchs und Blumengröße ein Mittelglied zwischen Cineraria multiflora nana und Cineraria multiflora maxima oder Berliner Markt. Außerdem sind alle Blüten mit weißem Auge, wodurch sie sehr lebhaft wirken.
500 Korn RM 1,50
1 g RM 6,—
1 Portion RM 0,45

43390 Heinemanns Prachtmischung von den großblumigen grandiflora maxima. Die Blüten haben oft 7 bis 8 cm Durchmesser, dabei reich blühend, 40 cm
500 Korn 2,80 1 g RM 11,20 1 Portion RM 0,55

43391 Heinemanns Gigantea Cinerarien-Mischung
Riesengroße Einzelblumen, schönes Farbenspiel, 40 cm
500 Korn RM 1,20 1 g RM 5,40 1 Portion RM 0,45

43393 Prachtmischung niedriger großblumiger grandiflora maxima, niedrig und gedrungen wachsend, bildet sie ausgezeichnete Verkaufspflanzen. Die Blüten sind sehr groß und in Farben unübertrefflich. Sehr empfehlenswerte Rasse für Gärten und Läden. 30 cm
500 Korn RM 2,80 1 g RM 11,20 1 Portion RM 0,55

43392 Niedrige vielblumige Cinerarien-Prachtmischung (multiflora nana). Eine Marktprachtmischung allerersten Ranges. Die etwa 3 cm Durchmesser haltenden Blüten stehen in großen, geschlossenen Dolden schirmförmig über der zierlichen kleinen Belaubung. Die etwa 25 cm hoch werdenden Pflanzen bauen sich geschlossen auf und beanspruchen daher wenig Kulturraum. Vielseitige Verwendungsweise als **Topf-, Markt-, Gruppen- und Dekorationspflanze.** 25 cm
500 Korn RM 1,— 1 g RM 4,20 1 Portion RM 0,35

43421 plenissima, gefüllte Sorten in Prachtmischung. 40 cm
500 Korn RM 2,60 1 g RM 10,80 1 Portion RM 0,55



Pflanze aus der gefüllten Chrysanthemen-Prachtmischung Nr. 43377 1 Portion RM 0,50

Die blaue Zimmer-Blodenblume

43300 Campanula fragilis. Kultur 33. Diese herrliche Zimmerpflanze läßt sich leicht aus Samen heranziehen. Die Pflanze bildet bald Ranken, die man entweder herabhängend läßt oder an einem Stöbchengestell spaliert anheftet. Die Pflanze bedeckt sich bald mit reinlichblauen Blümchen und bildet einen herrlichen, anspruchslosen Zimmerschmuck. Sie hält sich viele Jahre.
Samen 1 g RM 3,20 1 Portion RM 0,42
Kräftige Jungpflanzen 10 Stück RM 3,50 1 Stück RM 0,40

Frühblühende Freiland-Chrysanthemen

Kultur 33

43376 Chrysanthemum indicum, neue einfache und halbgefüllte frühblühende Hybriden, Prachtmischung vieler Farben. Die margaretenähnlichen Blüten erscheinen in allen möglichen Farbtönen, wie Weiß, Hell- und Dunkelrosa, Bronzefarben, Rot usw. 60 bis 70 cm 10 g RM 6,— 1 Portion RM 0,40

43377 Chrysanthemum indicum, neue gefüllte u. halbgefüllte frühblühende Spielarten. Nach Februaussaet unter Glas bzw. im Zimmer, nachfolgend verstopft und im Mai ausgepflanzt, beginnen sie schon Ende Juli zu blühen und bilden für den Herbstflor die schönsten Blumen. Die Aussaat liefert eine Fülle schöner Farben meist dicht gefüllter Blumen. Auch einige einfache und halbgefüllte kommen vor, die aber nicht weniger schön sind. Wuchs ist mittelhoch und buschig. Die Pflanzen können eingetopft werden, auch die erst die Knospe zeigenden blühen auf. Sie sind für Schnittzwecke, im Herbst und im Frühjahr in einen frostfreien Raum gestellt ausgezeichnet. Mehrjährig, wenn frostfrei überwintert. 60 bis 70 cm 1 g 2,— 1 Port. 0,50

43379 Chrysanthemum Koreanische Hybriden. Samen in Mischung von auf Seite 122 beschriebenen und abgebildeten prächtigen neuen Sorten. Behandlung wie obenstehend. 1 Port. RM 1,—

43340 Chrysanthemum frutescens, weiße Margarete, Grün von Chambard, schöne Topf- und Schnittblumen. 75 cm
10 g RM 1,10 1 Portion RM 0,25

43394 Berliner Markt-Mischung
Die mittelgroßen Pflanzen blühen ungewöhnlich reich. Die mittelgroßen Blüten bilden eine wahre Blütenkuppel. Das Farbenspiel der Mischung ist außerordentlich reichhaltig. Die empfehlenswerteste Cinerarien-Mischung für alle Zwecke. **Einzelblumen davon s. Nr. 43401 bis 43418.**
40 cm 500 Korn 0,95
1 g RM 3,80
1 Portion RM 0,38

43395 axurbau, hübsche Farbe, ausgezeichnete Marktpflanze
43396 dunkelrot, sanguinea
43397 altrosa, sehr moderne Farbe
43398 Matador, leuchtend kupferschwarz
43399 dunkelblau, atrocerulea, sehr wirkungsvoll
43408 reinweiß, alba
43409 Rosamunde, zartrosa, mit weißer Mitte, sehr großblumig
Vorstehende Sorten kosten
500 Korn RM 2,80 1 g RM 11,20 1 Portion RM 0,55

43401 dunkelrot
43402 rot mit weißer Mitte
43403 kornblumenblau
43404 kermesina, leuchtendrot
43405 rosa Töne
43406 marineblau
43418 weiß
43423 Cineraria maritima candidissima, prächtige, weißblättrige Blattpflanze. 40 cm. Kultur 26 10 g RM 0,50 1 Portion RM 0,15

43401 dunkelrot 500 Korn RM 1,20
43402 rot mit weißer Mitte 1 g RM 4,80
43403 kornblumenblau 1 Portion RM 0,40

43404 kermesina, leuchtendrot
43405 rosa Töne
43406 marineblau
43418 weiß
43423 Cineraria maritima candidissima, prächtige, weißblättrige Blattpflanze. 40 cm. Kultur 26 10 g RM 0,50 1 Portion RM 0,15

43401 dunkelrot 500 Korn RM 1,20
43402 rot mit weißer Mitte 1 g RM 4,80
43403 kornblumenblau 1 Portion RM 0,40

43404 kermesina, leuchtendrot
43405 rosa Töne
43406 marineblau
43418 weiß
43423 Cineraria maritima candidissima, prächtige, weißblättrige Blattpflanze. 40 cm. Kultur 26 10 g RM 0,50 1 Portion RM 0,15

Auf der Reichsgartenschau Stuttgart 1939 erhielten unsere Beet-Begonien eine silberne Medaille



Pflanze aus der gefüllten Chrysanthemen-Prachtmischung Nr. 43377 1 Portion RM 0,50

Die blaue Zimmer-Blodenblume

43300 Campanula fragilis. Kultur 33. Diese herrliche Zimmerpflanze läßt sich leicht aus Samen heranziehen. Die Pflanze bildet bald Ranken, die man entweder herabhängend läßt oder an einem Stöbchengestell spaliert anheftet. Die Pflanze bedeckt sich bald mit reinlichblauen Blümchen und bildet einen herrlichen, anspruchslosen Zimmerschmuck. Sie hält sich viele Jahre.
Samen 1 g RM 3,20 1 Portion RM 0,42
Kräftige Jungpflanzen 10 Stück RM 3,50 1 Stück RM 0,40

Frühblühende Freiland-Chrysanthemen

Kultur 33

43376 Chrysanthemum indicum, neue einfache und halbgefüllte frühblühende Hybriden, Prachtmischung vieler Farben. Die margaretenähnlichen Blüten erscheinen in allen möglichen Farbtönen, wie Weiß, Hell- und Dunkelrosa, Bronzefarben, Rot usw. 60 bis 70 cm 10 g RM 6,— 1 Portion RM 0,40

43377 Chrysanthemum indicum, neue gefüllte u. halbgefüllte frühblühende Spielarten. Nach Februaussaet unter Glas bzw. im Zimmer, nachfolgend verstopft und im Mai ausgepflanzt, beginnen sie schon Ende Juli zu blühen und bilden für den Herbstflor die schönsten Blumen. Die Aussaat liefert eine Fülle schöner Farben meist dicht gefüllter Blumen. Auch einige einfache und halbgefüllte kommen vor, die aber nicht weniger schön sind. Wuchs ist mittelhoch und buschig. Die Pflanzen können eingetopft werden, auch die erst die Knospe zeigenden blühen auf. Sie sind für Schnittzwecke, im Herbst und im Frühjahr in einen frostfreien Raum gestellt ausgezeichnet. Mehrjährig, wenn frostfrei überwintert. 60 bis 70 cm 1 g 2,— 1 Port. 0,50

43379 Chrysanthemum Koreanische Hybriden. Samen in Mischung von auf Seite 122 beschriebenen und abgebildeten prächtigen neuen Sorten. Behandlung wie obenstehend. 1 Port. RM 1,—

43340 Chrysanthemum frutescens, weiße Margarete, Grün von Chambard, schöne Topf- und Schnittblumen. 75 cm
10 g RM 1,10 1 Portion RM 0,25

43394 Berliner Markt-Mischung
Die mittelgroßen Pflanzen blühen ungewöhnlich reich. Die mittelgroßen Blüten bilden eine wahre Blütenkuppel. Das Farbenspiel der Mischung ist außerordentlich reichhaltig. Die empfehlenswerteste Cinerarien-Mischung für alle Zwecke. **Einzelblumen davon s. Nr. 43401 bis 43418.**
40 cm 500 Korn 0,95
1 g RM 3,80
1 Portion RM 0,38

43395 axurbau, hübsche Farbe, ausgezeichnete Marktpflanze
43396 dunkelrot, sanguinea
43397 altrosa, sehr moderne Farbe
43398 Matador, leuchtend kupferschwarz
43399 dunkelblau, atrocerulea, sehr wirkungsvoll
43408 reinweiß, alba
43409 Rosamunde, zartrosa, mit weißer Mitte, sehr großblumig
Vorstehende Sorten kosten
500 Korn RM 2,80 1 g RM 11,20 1 Portion RM 0,55

43401 dunkelrot
43402 rot mit weißer Mitte
43403 kornblumenblau
43404 kermesina, leuchtendrot
43405 rosa Töne
43406 marineblau
43418 weiß
43423 Cineraria maritima candidissima, prächtige, weißblättrige Blattpflanze. 40 cm. Kultur 26 10 g RM 0,50 1 Portion RM 0,15

43401 dunkelrot 500 Korn RM 1,20
43402 rot mit weißer Mitte 1 g RM 4,80
43403 kornblumenblau 1 Portion RM 0,40

43404 kermesina, leuchtendrot
43405 rosa Töne
43406 marineblau
43418 weiß
43423 Cineraria maritima candidissima, prächtige, weißblättrige Blattpflanze. 40 cm. Kultur 26 10 g RM 0,50 1 Portion RM 0,15

43401 dunkelrot 500 Korn RM 1,20
43402 rot mit weißer Mitte 1 g RM 4,80
43403 kornblumenblau 1 Portion RM 0,40

43404 kermesina, leuchtendrot
43405 rosa Töne
43406 marineblau
43418 weiß
43423 Cineraria maritima candidissima, prächtige, weißblättrige Blattpflanze. 40 cm. Kultur 26 10 g RM 0,50 1 Portion RM 0,15



Blumennessel - Prachtmischung
Nr. 43435 1 Portion RM 0,45

Cyclamen, Alpenveilchen

Ciclama - Cyclame - Cyklámen - Alpské fialky - Fjotek alpejski perski. Nur von erstklassiger Spezialzucht, mit großen edlen Blumen, 30 cm. Kultur 27

- 43460 Prachtmischung aller Farben, prächtige, außerordentlich großblumige Gattung in schönstem Farbenspiel, feinsten Qualität.** 1000 Korn RM 2,10 100 Korn RM 2,60 1 Portion RM 0,45
- 43462 Reinweiß** 43468 **Reinrosa** 1000 Korn RM 23,55
43464 Dunkelrot 43469 **Leucht. rot** 100 Korn RM 2,65
43463 Weiß mit Auge 1 Portion RM 0,50
43465 Rosa von Marienthal (Sonnenstrahl), hellrosa mit blutrotem Auge
- 43471 Flamingo**, neu, scharlachrot mit Rosa (auch safranrot mit Silbersaum genannt), eigenartig gedrehte Blumenblätter 1000 Korn RM 42,40
 100 Korn RM 4,70
 1 Portion RM 0,73
- 43472 Flamme**, seltene Farbe, feurig-seidenrosa mit Lachsschein
- 43473 Goldlachs**, goldlachsrosa mit dunklem Auge 1000 Korn RM 42,40
 100 Korn RM 4,70
 1 Portion RM 0,73
- 43474 Silberlachs**, silberlachsrosa mit dunklem Auge 1000 Korn RM 42,40
 100 Korn RM 4,70
 1 Portion RM 0,73



Typische Blumen aus meiner Alpenveilchen-Prachtmischung Nr. 43460 1 Portion RM 0,45

- 43430 Clivia hybrida**, Mischung neuer großblumiger Sorten. W Kultur 33
 10 Korn RM 6,40
 1 Portion = 2 Korn RM 2,-
- 43435 Cöleus hybridus (macrophyllus), Blumennessel, Prachtmischung** PK, neueste buntblättrige Hybriden mit eigenartiger Blattzeichnung. Jede Portion bringt ein kleines, sehr schönes Sortiment oft neuer Sorten hervor. 50 cm. Kultur 33 1/2 g RM 7,60
 1 Portion RM 0,45

- 43450 Cypheia platycentra**, Häckerkelch, korallenrote Blüten, reizende Pflanzen für Töpfe und Einfassungen, 30 cm. Kultur 33 5 g RM 4,50
 1 Portion RM 0,50

- 43455 Cypèrus alternifolius**, Zypergras, bekannte Wasserpflanze. Kultur 24
 10 g RM 1,40
 1 Portion RM 0,25

- 43475 Perle von Zehlendorf**, dunkellachs, beste lachsfarbene 1000 Korn RM 31,80 100 Korn RM 3,55 1 Portion RM 0,70
- 43476 Rosa von Zehlendorf**, helllachs, schönes Lachsrosa 1000 Korn RM 31,80 100 Korn RM 3,55 1 Portion RM 0,70
- 43477 Leuchtfleur**, hervorragende, auffallende Neuheit von leuchtender lachsscharlachroter Färbung und edlen Blumen 1000 Korn RM 42,40 100 Korn RM 4,70 1 Portion RM 0,80
- 43478 Purpurlachs** (auch safranrot genannt), neue, eigenartige, feurigdunkelrote Farbe mit Lachsschein 1000 Korn RM 31,80 100 Korn RM 3,55 1 Portion RM 0,70
- 43480 Lachsscharlach**, das schönste leuchtend scharlachrote Alpenveilchen 1000 Korn RM 40,- 100 Korn RM 4,60 1 Port. RM 0,70
- 43481 Lachsorange**. Ein neuer Farbton, der bisher noch nicht bei Cyclamen vorhanden war 1000 Korn RM 42,40 100 Korn RM 4,70 1 Portion RM 0,80
- 43483 Barbarossa** 100 Korn RM 8,- 1 Portion RM 1,40
- 43479 Marginatum, Viktoria-Cyclamen**, gefranst, weiß m. rot. Auge u. Rand 1000 Korn RM 42,40 100 Korn RM 4,70 1 Portion RM 0,80
- 43482 Rokoko**, mit großen gekrausten und gefransten Blumen, Prachtmischung 1000 Korn RM 31,80 100 Korn RM 3,55 1 Port. RM 0,70

- 43503 Dracaena indivisa**, Drachenbaum, schmalblättrig (Cordylina) W Kultur 33 10 g RM 0,60 1 Portion RM 0,18
- 43505 Dracaena indivisa latifolia**, breitblättrig, W. Kultur 33 10 g RM 1,- 1 Portion RM 0,25

- 43508 Dracaena australis**, W. Kultur 33 10 g RM 0,90 1 Portion RM 0,22
- Alle nachstehenden Echeverien sind interessante Fettpflanzen, die zur Bepflanzung von Teppichbeeten und Steingärten Verwendung finden. Kultur 29. 20-30 cm.

- 43520 Echeveria (Cotyledon) Desmetiana**, schöne Fettpflanze für Topfkultur wie zu Teppichbeeten 1000 Samen RM 3,60 1 Portion RM 0,70

- 43522 " metálica**, blaugrau mit Metallschimmer 100 Samen RM 2,40 1 Portion RM 1,-

- 43524 " secunda glauca**, bläulich silbergrau 1000 Samen RM 2,80 1 Portion RM 0,55

- 43526 " satosa**, bildet hellgrüne, weißbehaarte Rosetten, aus denen Blütenrispen mit leuchtend zinnoberroten Blüten mit gelben Spitzen kommen 1000 Samen RM 4,- 1 Portion RM 0,70

- 43530 " carnicolor**, Blüten zinnober- bis orangerot mit metallisch glänzenden, bläulich-grünen Blättern 1000 Samen RM 7,20 1 Portion RM 0,90

- 43552 Eucalyptus globulus**, bekannt als Blaugummi- oder Fieberheilbaum. K. Kultur 33 10 g RM 0,70 1 Portion RM 0,20

- 43556 Eudæum affine atrocoeruleum**, hübsche neue Topfpflanze mit lebhaft grünem Laub und dunkelblauen Blüten mit gelben Staubfäden. 20 cm. W. u. K. Kultur 33 10 Portionen RM 4,50 1 Portion RM 0,65

- 43560 Ficus elastica**, der bekannte Gummibaum, läßt sich leicht aus Samen ziehen. W. Kultur 24 100 Korn RM 1,40 1 Portion RM 0,30

- 43569 Freesia hybrida Ragionieri**, Prachtmischung dieser wohlriechenden Schnittblume. Zw. 30 cm, VII-IX. Kultur 32 u. 3 10 g RM 1,20 1 Portion RM 0,25

- 43570 Freesia refracta alba pura**, reinweiß, wohlriechend, 30 cm Zw., VII-IX. Kultur 32 u. 3 10 g RM 0,70 1 Portion RM 0,20

- 43571 Freesia hybrida Tubergeni**, Prachtmischung besonders seltener Schattierungen dieser modernen Schnittblume von neueren Züchtungen. Zw. 30 cm, VII-IX. Kultur 32 u. 3 10 g RM 2,90 1 Portion RM 0,30

- 43572 Freesia refracta candidissima**, Neu, ganz reinweiß, sehr großblumig. 10 g RM 4,60 1 Portion RM 0,45

Fuchsia Es ist für den Laien nicht schwer, sich Fuchsien aus Samen heranzuziehen. Man erzielt eine Menge schöner Sorten. Aussaat in Schalen, keimt jedoch langsam und unregelmäßig. Kultur 28 * K

- 43585 Einfache Fuchsien-Prachtmischung** 100 Korn RM 1,50 1 Portion RM 0,45

- 43586 Gefüllte Fuchsien in Prachtm.**, bringt auch einfache, 45 cm 100 Korn RM 1,50 1 Portion RM 0,45

- 43600 Gerbæra Jamesonii hybr.** Herrliche neue Vorletäten in vielen Farben, gute Topf- und Schnittpflanze, 60 cm. Kultur 33 100 Korn RM 1,- 1 Portion RM 0,40

- 43603 Gerbæra Jamesonii hybr. fl. pl.**, neue gefüllte Hybriden, sehr schön, 60 cm. Kultur 33 100 Korn RM 8,- 1 Portion RM 1,60

- 43605 Gesneria robusta perfecta hybrida**, Prachtmischung Heinemanns neuest. Sort., 50 cm. W. Kultur 24 1/2 g RM 7,50 1 Port. RM 0,40
 Rhizome 10 St. RM 4,50 1 Stck. RM 0,50



Pflanze aus der Impatiens-Mischung Nr. 43694
 Schönste Schattenpflanze 1 Portion RM 0,40

Gloxinia hybrida grandiflora crassifolia erecta.

Knollen von Gloxinien siehe Seite 131 und 132. Kultur 24 W.

- 43614 Prachtmischung aller Farben und Sorten.** Meine sorgfältig zusammengestellte Mischung kann ich besonders empfehlen, da sie bei billigem Preis das denkbar Beste bietet 1/4 g RM 1,60 1 Portion RM 0,42

- 43610 Leopardierte und getigerte in feinsten Mischung**, eigenartige kontrastreiche Farben 1/4 g RM 2,50 1 Portion RM 0,50

- Nachstehende drei neuen Zuchten blühen fabelhaft reich buketartig über dem weichen, nicht brechenden Laube.

- 43635 Berliner Rot (multiflora)**, leuchtend dunkelrot, reich in einem Bukett überm Laube blühend 1/4 g RM 3,-

- 43638 Berliner Blau (multiflora)**, dunkles Blau, blüht in geschlossenem Bukett

- 43618 Berliner Weiß (multiflora)**, sehr reich in einem Bukett blühend

- 43616 Marienthaler Kind**, sehr reichblühend, große Blumen, schön rosa, im Schlund dunkelrot 1/4 g RM 2,- 1 Portion RM 0,50

- 43621 Saphir**, wundervolle dunkelblaue Farbe, gedungen wachsend 1/4 g RM 2,-

- 43627 Vulkan**, feurig hellrot, großblumig, gute Marktsorte

- 43628 Blut**, große leuchtend dunkelrote Blumen, Blätter weich, nicht brechend 1/4 g RM 3,-

- 43630 Scharlachkönigin, Heinemanns verbesserte Defiance**. Beste leuchtend dunkelrote

- 43632 Kaiser Friedrich**, Leuchtend rot mit weißem Rand (Heinemann)

- 43633 Kaiser Wilhelm**, Dunkelviolett mit weißem Rand (Heinemann)

- 43636 Meteor**, feurigkarmin mit gewelltem weißem Rändchen. Ihr glühendes, leuchtendes Karminschlarlach überstrahlt alle roten Sorten. Der Schlund der sehr großen Blume ist reinweiß

- 43637 Waterloo**, tief schwarzpurpur, dem Rande zu karmin

- 43642 Herzog von York, neu**, dunkelrot mit weißem Rand 1/4 g RM 4,-
 Vorstehende Sorten kosten, soweit nichts anderes vermerkt: 1/4 g RM 2,50, jede Portion RM 0,50

Riesen - Gloxinien Gloxinia hybr. gigantea

- 43623 Prachtmischung**. Heinemanns verbesserte. Diese Gloxinien bringen wahre Riesenblumen mit weitem offenen Schlund hervor, wirken namentlich auch durch ihr schönes Farbenspiel. 1/4 g RM 3,- 1 Portion RM 0,50

Knollen von Gloxinien siehe Seite 131 und 132

- 43650 Gravellea robusta** * K, leicht aus Samen zu ziehende, reizende Zimmerpflanze. 150 cm. Kultur 33. 10 g RM 1,30, 1 Port. RM 2,25

- 43656 Heliotropium hybridum (Vanille)**, Sonnenwendblume, die duftenden neuen riesenblumigen Sorten gemischt, PW, 60 cm. VII-X Kultur 28 10 g RM 4,60 1 Portion RM 0,35

- 43660 " Frau Paschinger**, riesige Dolden, dunkelblau mit feinem Duft. 40 cm. VII-X Kultur 28. 10 g RM 5,-, 1 Portion RM 0,40

- 43665 " Marine**, groß, dunkelblauviolett, schön duftend, 40 cm. VII-X Kultur 28 10 g RM 6,-, 1 Portion RM 0,40

- 43686 Impatiens Hölstil hybrida**, Balsamine, prächtige Farbmischung neuer Hybrid. PW, 45 cm. Kultur 33. 1 g 2,40, 1 Port. 0,40

- 43690 " " Schattenglut**, das feurig dunkelblutrote „fließige (Leschen“ 25 cm hoch, reich und lange blühend, beste Beet- und Topfpflanze für schattige und halbschattige Lage. Kultur 33 10 g RM 2,90 1 Portion RM 0,50

- 43694 " Sultanii hybrida nana**, neue Hybriden, niedrig, reichblühende Mischung, beste für Topfkultur sowie für Beete, sehr leicht aus Samen zu ziehen, wachsen kräftig und blühen leicht. 25 cm. PW. Kultur 33 1 g RM 2,40 1 Portion RM 0,40
 Abbildung s. S. 92

Alle Impatiens-Sorten eignen sich besonders für schattigen Standort, sind auch sehr schöne, lange blühende Zimmerpflanzen

- 43710 Isoloma hirsutum multiflorum hybridum**, Kreuzungen von Isoloma mit Tydaea. Von der Isoloma haben diese neuen Hybriden die schöne Belaubung von dunkelgrüner Farbe mit einer rötlichen Behaarung. Von den Tydaeaen führen die großen Blumen mit ihrem wundervollen Farbenspiel her. Vorherrschend ist ein leuchtendes Orangerot, das bis Dunkel-scharlach spielt, teils mit weißlichem, teils mit gelblichem Schlund und mit verschiedenfarbiger Tigerung. Die Reichblütigkeit ist einfach verblühend, 40 cm. Kultur 24.

- 1000 Samen RM 0,90 1/4 g RM 12,- 1 Portion RM 0,60
 Blühh. Rhizome (Wurzelstücke) 10 Stück RM 4,50, 1 Stück RM 0,50

Kakteen-Samen Seite 95, Pflanzen Seite 130

- 43740 Kalanchoe globulifera coccinea**, Dickblatt Sukkulente aus Madagaskar, herrliche Topfpflanze, Winterblüher. K. 40 cm. Kultur 33 1000 Korn RM 1,20 1 Portion RM 0,45

- 43746 Lantana hybrida nana**, Mischung. Wandelblume. Blüten mehrfarbig, gute Topf- und Beetpflanze für sonnige Lage. fand allseitige Beachtung auf der Dresdener Gartenbau-Ausstellung 1936 30 cm. Kultur 28 10 g RM 0,60 1 Port. 0,18

- 43775 Malva capensis**, Kap-Malve, fließige Liese, sehr schöne und lange lilarosa blühende Zimmerpflanze. K. Kultur 33 10 g RM 2,90 1 Portion RM 0,32

- 43799 Medeola asparagoides**, Girlandenstrauch, zierliche Ranken mit kleinen saftgrünen Blättern, schön für Bindegrün und Ampeln. Schl. K. Kultur 33. 10 g RM 0,90, 1 Portion RM 0,20

- 43800 Medeola asparagoides myrtifolia**, Myrtenblättriger Girlandenstrauch, noch zierlicher als vorhergehende Sorte. Schl. K. Kultur 33 100 Korn RM 0,50 1 Portion RM 0,30

- 43827 Mimosa pudica** (Noli me tangere), schamhafte Sinnpflanze PW. Zieht bei jeder Berührung ihre feinen Blättchen zusammen. 60 cm. Kultur 33 10 g RM 0,50 1 Portion RM 0,15



Gloxinienpflanze aus der Prachtmischung Nr. 43614 1 Portion RM 0,42

- 43840 Musa Ensète, Schmuckbanane**, prächtige dekorative Blattpflanze, interessant aus Samen zu ziehen. W. Kultur 23 100 Korn RM 12,-, 1 Portion RM 1,20

- 43873 Naegelia siehe Gesneria**, Seite 121

- 43873 Pelargonium hybrid. nanum, Edelpelargonien**, großblumige Prachtisorten gemischt, K. 30 cm. Kultur 28 100 Korn RM 8,-, 1 Portion RM 1,-

- 43876 " Zonale**, Scharlachgeranien-Mischung. Kultur 28. 10 g RM 2,20, 1 Portion RM 0,28

- 43878 " Scarlet oder Zonale, Geranien-Mischung vieler großblumiger Sorten**, 40 cm K. Kultur 28 100 Korn RM 3,-, 1 Portion RM 0,50

- 43890 Poinsettia pulcherrima (Euphorbia)**, Weihnachtsstern, scharlach, prächtig, Winterblüh. Kult. 33 100 Korn 4,-, 1 Port. 0,60

- 43895 Primula Kewensis**, Schöne Winterprimel für Topfkultur. Aussaat April bis Mai, als kleine Pflanze blüht sie nachfolgend von August ab. Etwa 30 cm hohe Blütenstände mit goldgelben Blüten, wohlriechend. 1 g RM 4,40, 1 Portion RM 0,45

Chinesische Topfprimeln

einfach blühende gefranste

Primula sinensis ambriata, K. 30 cm. Kult. 30. 1 g = etwa 1000 Korn. Meine Primelsamerien sind von allerbesten Qualität, können billiger in derselben guten Qualität nicht angeboten werden. Unübertroffene Winterblüher.

- 43922 Blender**. Die Blumen sind lebhaft orangerot, überaus reich blühend, das Laub schön frischgrün. Robust und stark wachsend 500 Korn RM 8,-, 1 Port. RM 0,70

- 43923 magnifica alba**, schönste, sehr großblumige reinweiße mit gelber Mitte 1/2 g RM 2,20, 1 Portion RM 0,55

- 43924 Zartrosa Riesen**. Neue Sorte mit riesigen, prächtig gewellten rosigen Blumen, kräftiger Wuchs, 1/2 g 4,- 1 Port. 0,60

- 43925 Lachsrosa**, feine zarte Farbe 1/2 g RM 6,40, 1 Portion RM 0,70

- 43928 Morgenröte (aurora)**, zart fleischfarbigrosa 1/2 g RM 1,60, 1 Portion RM 0,40

- 43930 Feuerrote coccinea** 1/2 g RM 2,-, 1 Portion RM 0,45



Pflanze aus der Prachtmischung Chineser-Primeln Nr. 43940 1 Portion RM 0,45

Chinesische Topfprimeln (Fortsetzung)

- 43932 Herzogin, reinweiß, mit großem, leuchtend karminrotem Auge 1/2 g RM 1,60, 1 Portion RM 0,45
43934 Heideröschen, feurigrosa 1/2 g RM 3,40, 1 Portion RM 0,60
43935 Karfunkelstein, feurig blutrot mit Samtglas, kräftig wachsend, über dem Laube blühend 1/2 g RM 2,40, 1 Port. RM 0,55
43936 Rosakönigin, riesige, tiefgefranste Blüten von edelster Form, zarter karminrosa Farbe 1/2 g RM 2,40, 1 Portion RM 0,55
43937 Sedina, karminrosa, früh und reich blühend 1/2 g RM 1,60, 1 Portion RM 0,40
43938 Blaue, coerulea 1/2 g RM 2,-, 1 Portion RM 0,45
43940 Gefranste Chineser-Primeln in schönster Mischung 1/2 g RM 2,-, 1 Portion RM 0,45

Chineser Riesen-Primeln

- Primula sin. ambrata gigantea. Kultur 30
Kräftige, üppigwachsende Pflanzen mit 5 bis 7 cm großen Blumen.
43970 Riesen-Primeln, alle Farben gleichmäßig gemischt 1/2 g RM 2,20, 100 Korn RM 0,80, 1 Portion RM 0,50

Gefüllte Chineser-Primeln

- Primula sin. ambrata plena. Kultur 30
43975 Prachtmischung gefüllter, gefranster Chineser-Primeln, einen großen Teil gefüllter Blumen bringend 1/2 g RM 2,60, 100 Korn RM 1,-, 1 Portion RM 0,55
43973 Blender, gefülltblühend, orangerot 100 Korn RM 3,60 1 Portion RM 1,20
43972 Prachtmischung nelkenblütig, Chineser Riesen-Primeln. Bedeutende Verbesserung der alten gefüllten Rasse, gut gefüllte sehr große Blumen. 1/2 g RM 2,80, 100 Korn RM 1,-, 1 Port. RM 0,60

Chinesische Stern-Primeln

- Primula sin. stellata. Kultur 30
Diese neue Primel-Sorte von zierlichem Bau blüht in lockeren, sehr blütenreichen Blumendolden hoch über dem Laube, ist von größter Widerstandsfähigkeit und noch leichter Kultur, als die anderen Chineser Primeln. 35 cm.
43978 Schönste Farben gemischt. Diese Mischung enthält alle neuen Farben, wie karmin, rosa, lachsrosa, blau usw. 1/2 g RM 3,-, 1 Portion RM 0,60

Primula malacoides filider od. Baby-Primel

- Hervorragender Winterblüher. Die hellgrünen Blätter bilden eine Rosette, aus der sich die langen, straffen, bis 25 cm hohen Blütenstiele erheben. Die Blumen sind 1 bis 1 1/2 cm im Durchmesser und stehen quirlförmig zusammen. Zierliches Aussehen und langes Blühen machen diese Primel wertvoll für den Schnitt und als Zimmerpflanze. Sie blüht schon 4 bis 5 Monate nach der Aussaat und dann unermüdlich weiter. Muß kühl stehen, am besten im ungeheizten Zimmer, niemals trocken werden lassen. Halbschattig im Garten ausgepflanzt, blüht diese Primel monatelang. Kultur 33
43902 alba grandiflora, großblumige weiße 1 g 2,40 1 Port. 0,40
43903 rosa grandiflora superba, rosa mit großen Blumen, gedrungener kräftiger Wuchs 1 g RM 2,40 1 Portion RM 0,42
43904 Wädenswiler Salmonca, lachsrosa 1 g 4,80 1 Port. 0,50



Pflanze von der Obconica-Primel Heinemanns Rote Riesen Nr. 43997 1 Portion RM 0,60

Fliederprimel (Fortsetzung)

- 43910 Mischung vieler Sorten 1 g RM 1,- 1 Portion RM 0,30
43912 Eriksonii, amerikanische Sorte, großblumig, lilarosa mit gelbem Auge, kräftiger Wuchs 1 g RM 4,80 1 Portion RM 0,50
43913 Apfelblüte, zarte Farbe, weiß mit Rosa, wie die der Apfelblüte 1 g RM 10,- 1 Portion RM 0,90

Heinemanns Obconica-Primeln

- Obconica-Primeln sind reich und dankbar, Sommer wie Winter blühende Zimmerpflanzen; in dieser Beziehung nicht zu übertreffen. Einfache Behandlung, nicht empfindlich, dürfen nicht zu warm, müssen luftig stehen. Junge Sämlinge kommen schon nach 4 bis 5 Monaten zur Blüte. Kultur 31
Primula obconica grandiflora und gigantea. 30 cm. K
43979 Mischung vieler Farben mit großen runden Blumen 1/2 g RM 3,60 1 Portion RM 0,40
43983 Salmonca, eine schöne Lachsrose 1/2 g 3,80 1 Port. 0,45
43985 Feuerkönigin, ein sattes Lachskarminrot 1/2 g 4,40 1 Port. 0,45
43986 Himmelblau, schöne reinblaue Farbe 1/2 g 4,80 1 Port. 0,45
43987 Leuchtend dunkelrot, Heinemanns atrosanguinea 1/2 g RM 5,80 1 Portion RM 0,50
43988 Veilchenblau, herrliche dunkelviolettblaue Farbe 1/2 g RM 8,- 1 Portion RM 1,40
44000 Hamburger Rot, vorzügl. feurigrote, früh blühende Rasse reich blühend auf langen, zum Schnitt geeigneten Stielen 1/2 g RM 4,80 1 Portion RM 0,45
44004 Friesdorfer Lachsrosa, mit großen Dolden edler Blumen, die ein frisches Rosa mit Lachsschein zeigen, herrliche Farbe 1/2 g RM 3,80 1 Portion RM 0,45
44006 Gefüllt Rose, gefüllte rosa blühende Sorte 1 Port. RM 1,50
43992 Lachskönigin, wunderbar neue lachsrosa Färbung, wächst aber weniger üppig, 20 cm 1/2 g RM 5,- 1 Portion RM 0,50
43994 Schneeball, alba, weiße riesenblumige 1/2 g 4,40 1 Port. 0,45
43997 Heinemanns Rote Riesen, beste dunkelrote Sorte mit ganz enorm großen Blüten, halbmal größer als ein altes Fünftmarktstück 1/2 g RM 7,20 1 Portion RM 0,60
43996 Berliner Rot, begehrte Sorte für den Marktverkauf, leuchtend rote, sehr große Blumen 1/2 g RM 4,80 1 Portion RM 0,45
43999 Berliner Rosa, sehr großblumig und starkwüchsig, leuchtend rosa 1/2 g RM 5,80 1 Portion RM 0,50
43998 Perle vom Niederrhein, Dunkelachsrot, sehr großblumig, sehr schöne neue Sorte 1/2 g RM 5,20 1 Portion RM 0,50
44001 Heinemanns Glut, das dunkelste Rot und die größten Blumen vereint diese Neuzüchtung, stellt die vollendete rote Obconica-Primel dar 1 Portion RM 1,-
43990 Riesen-Obconica-Primeln. Schöne Mischung vieler Farben. Die Pflanzen zeichnen sich durch gedrungene Wuchs und auf sehr kräftigen Stielen getragene sehr große vollkommene Blüten aus. Die Blätter sind dunkelgrün und lederartig 1/2 g RM 3,60 1 Portion RM 0,40
44010 Réchea falcata, reizende scharlachblühende Sukkulente gute Marktpflanze. W. 40 cm. Kultur 29. 100 Korn 0,50 1 Port. 0,35
44005 Saintpaulia ionantha (grandiflora) Usambara-Veilchen. Dunkelblau. W. 10 cm. Kultur 33. 1000 Korn 2,60 1 Port. 0,80
44007 Salvia patens, Salbei, dunkelblau. PK 75 cm. IX. Kultur 33 10 g RM 6,60 1 Portion RM 0,45



Salvia splendens Feuerball Nr. 44012 1 Portion RM 0,45

Auf der Reichsgartenschau Stuttgart 1939 erhalten unsere Salvien eine goldene Medaille

44012 Salvia splendens Feuerball Feuerroter Prachtsalbei

Beste großblumige und am frühesten blühende niedrige Salvia, ganz hervorragende Gruppenpflanze für sonnige Stellen. Deutsche Saat, die sicher und früh blühende gleichmäßige Pflanzen gibt. Diese Salvia beginnt bei Januar-Februar-Aussaat, dann in klein-Töpfe gepflanzt, schon als junge Pflanze von Ende Mai an zu blühen. Der Flor dauert bis zum Herbst, wenn ihn der Frost vernichtet. Sie liebt Sonne, aber diese früh blühende Rasse ist auch im Halbschatten zu verwenden. Die ideale Gruppenpflanze, ein Rot, dessen Leuchtkraft nicht mehr übertraffen werden kann. Meine Sämlingspflanzen von Salvia Feuerball haben sich auf allen Ausstellungen der letzten Jahre hervorragend bewährt, den ganzen Sommer, auch bei schlechtem Wetter, herrlich gebüht, während die Stecklingspflanzen oder andere Sorten oft verstagten. Samen muß zum Keimen warm liegen und keimt nie rastlos. PK. 40 cm. VI-X. Kultur 33. 10 g RM 10,- 1 g RM 1,20 1 Port. RM 0,45

44011 Salvia splendens Feuerzauber, Neuheit, NEU! guten Eigenschaften sie auch alle rastlos besitzt. „Feuerzauber“ ist ohne Zweifel die beste ganz niedrige Salvia. Sie hat vor allem gegenüber der Sorte „Rakete“, die bekanntlich im Blühen aussetzt, eine ununterbrochen durchhaltende Blütendauer ausgesetzt, eine ununterbrochen durchhaltende Blütendauer ausgesetzt, 500 Korn RM 2,80 1 Portion RM 0,60

44016 Salvia splendens Johannisfeuer, leuchtend scharlach, sehr früh 500 Korn RM 6,- 1 Portion RM 0,90

44015 Solanum capsicastrum nanum, 50 cm hohe, reizende Topfpflanze mit kleinen roten Früchten im Herbst und Winter. K. Kultur 8 10 g RM 1,20 1 Portion RM 0,25

44020 Solanum Hendersönil, orangescharlachrote Früchte, schöne Zimmerpflanze. K. 40 cm. Kultur 8 10 g RM 2,80 1 Port. 0,30

44022 Solanum Hendersönil „New Paterson“, Eine Verbesserung der alten Solanum-Sorten, mit großen scharlachroten, kirschkörmigen Früchten. Schöner Zimmerschmuck. K. 25 cm. Kultur 8 10 g RM 4,- 1 Portion RM 0,35

44023 Sparmannia africana, Zimmerlinde. Kultur 33. W. 100 cm 10 g RM 4,- 1 Portion RM 0,90

44043 Toronia Fournieri compacta Gefion (Heinemann). Gedrung. wachsl., m. viel. dunkelblauen schwarzgepunkteten Blüten. K. 30 cm. Kultur 33. 1/2 g RM 2,- 1 Port. RM 0,50

44046 Nympha, wie Gefion, jedoch hellblau, von etwas größerer Blüte, 30 cm, K. Kult. 33. 1/2 g RM 2,- 1 Port. 0,50

44048 Niobe blau mit weißem Rand. Kultur 33 1/2 g RM 2,- 1 Portion RM 0,50

46702 Ein Sortiment Samen von 6 Sorten Wasserpflanzen fürs Freie (6 Portionen). RM 2,-

Palmenamen

- 45100 Ein Sortiment von 5 leicht zu kultivierend. Palmensamen 1,80
45110 1 Portion verschiedener leicht zu kultivierender Palmen-samen 1 Portion RM 0,38
45130 Chamaerops excelsa, Hanfpalme 100 Korn 0,50 1 Port. 0,25
45132 Chamaerops humilis, Zwergpalme 100 Korn 1,- 1 Port. 0,35
45135 Cocos australis, Kokospalme für Zimmerkultur 100 Korn RM 2,50 1 Portion RM 0,45
45149 Cocos Weddelliana, feingefiederte, zierliche Palme, lieferbar ab April. 100 Korn RM 10,- 1 Portion RM 1,20
45158 Corypha australis, Schirmpalme 100 Korn 2,80 1 Port. 0,45

Streptocarpus

Drehfrucht oder Kapprimal 30 cm. W. Kultur 24. Bei frühzeitiger Aussaat wie Begonien oder Gloxinien blüht die herrliche Pflanze, deren Blumen an Orchideen erinnern, schon nach 6 Monaten. Sie sind ausgezeichnete Topfpflanzen und liefern eine Fülle herrlichster Schnittblumen.



Riesenblum. Streptocarpus, Prachtmischung Nr. 44032 1 Portion 0,42

44032 Streptocarpus, neue riesenblumige, aufrechtblühende Hybriden in Prachtmischung von weißen, blauen und roten Färbungen. 1/4 g RM 2,40 1 Portion RM 0,42 1000 Korn RM 1,-

44034 Rot, mit dunklem Schlund 44038 Schneekönigin (oder Caritas), weiß

44036 Rosakönigin, rosa, mit hellem Schlund 44040 Himmelblau

44037 Tyruspurpur. Die großen herrlichen Blumen sind leuchtend Tyruspurpur mit gelbem Schlund 44042 Gollath, blau, sehr großblumig

44043 Rosa Eife, reizende, zartrosa, dunkelrot gefaderte, gefranste Sorte. Vorstehende Sorten je 1/4 g 2,50 1 Port. 0,45 1000 Korn 1,10

44076 Tydaea hybr. grandiflora (Kohlaria), neue großblumige Sorten in Prachtmischung. Eine der schönsten Gesneriaceen, die es gibt. Prachtvolles Farbenspiel, reiches und langes Blühen, schöner Wuchs zeichnen sie aus. 30 cm. W. Kultur 24 1/2 g RM 6,60 1 Portion RM 0,50

Rhizome (Wurzelstücke) in Mischungen 10 Stück RM 4,50 1 Stück RM 0,50

Samen von Farnen Kultur 33

46108 Ein Sortiment von 6 Sorten Kalthaus- und Warmhaus-farnen RM 1,80

46118 Ein Sortiment Freilandfarne von 6 Sorten in 6 Portionen RM 1,50

46124 Freilandfarne, gemischt 1 g RM 0,75 1 Portion RM 0,35

46126 Struthiopteris germanica (Matteuccia), deutscher Straußfarn 1 g RM 2,80 1 Portion RM 0,40

46136 Kalthaus- und Warmhausfarne, gemischt 1 g RM 4,- 1 Portion RM 0,40

Kakteen-Samen-Sortimente

Ausführliche Liste über Kakteensamen auf Wunsch.

- 86 1 Sortiment Cereen in 10 Sorten (Säulenkakteen, leichtwachsend) RM 1,20
199 1 Sortiment Echinokakteen in 10 Sorten (Igelkakteen, schönblühend) RM 1,50
322 1 Sortiment Echinopsen in 6 Sorten leichtwachsend, die gewöhnlichen Kugelkakteen RM 1,-
344 1 Sortiment Mamillarien in 10 Sorten (Warzenkakteen, leicht und viel blühend) RM 1,50
628 1 Sortiment Opuntien in 10 Sorten (Feigenkakteen, gutwachsend, schwerblühend) RM 1,-
690 1 Sortiment Kakteensamen aller Klassen in 10 Sorten zu RM 1,60
43725 Kakteen, viele Sorten gemischt 100 Korn RM 0,70 1 Portion RM 0,15
43730 Kakteen, neue großblumige Phyllocactus-Sorten gemischt 100 Korn RM 2,- 1 Portion RM 0,30

Heranzucht aus Samen ist wohlfeiler als der Palmenkauf, bereitet viel Freude, sichert Pflanzen, die die Zimmerluft vertragen

- 45162 Kentia Belmoreana, Fiederpalme, beliebte Zimmerpalme, einzeln oder in Tuffs in einen Topf gepflanzt, sehr zu empfehlen, lieferbar ab Juni. 100 Korn RM 14,- 1 Portion RM 1,50
45164 Kentia Forsteriana, lieferbar ab Juni. 100 Korn 14,- 1 Port 1,50
45166 Latania borbonica (Livistona sinensis), Fächerpalme 100 Korn RM 1,80 1 Portion RM 0,40
45192 Phoenix canariensis, Dattelpalme 100 Korn 0,90 1 Port. 0,30
45204 Phoenix Roebelinii, eine reizende, schnellwüchsigste, feingefiederte Miniaturpalme fürs Zimmer 100 Korn 3,- 1 Port. 0,50
45229 Sabal Adansönil, Dachpalme 100 Korn 0,75 1 Port. 0,30



Pflanze der Flieder-Primel Heinemanns Lachsrosa Nr. 43906 1 Portion RM 0,80

43908 Heinemanns Brillantrot erste wirklich dunkelrot blühende Sorte 1 g RM 10,- 1 Portion RM 0,90
43909 Baby Rose amerikanische Züchtung, kompakt und buschig wachsend, schönes Rosa 1 g RM 4,80 1 Portion RM 0,50

Gewürz- und Heilkräuterpflanzen

Andere Gemüsepflanzen versende ich nicht, weil sie unterwegs zu sehr dem Verderben ausgesetzt sind. Die nachstehend angebotenen Gewürz- und Küchenkräuter sind im Hausgarten unentbehrlich und verleihen den Speisen erst den richtigen Geschmack. Jede kleine Ecke im Garten kann für diese durchaus nicht so anspruchsvollen Pflanzen verwendet werden. Alle Pflanzen dieser Art, die ich hier anbiete, sind ausdauernd und können den Samensendungen beige packt werden.

Alant, inula Helénium, Blätter groß spitz herzförmig, bis 1 m hoch. Wurzeln für Zuckerkränke verwendet, Blätter für Teebereitung 10 St. 3,50 1 St. 0,40

Althaea officinalis, Eibisch. Wertvolle Pflanze zur Bereitung von Tee bei zähem Husten, als Gurgelwasser bei Heiserkeit und bei Katarrh 10 Stück RM 3,50 1 Stück RM 0,40

Baldrian siehe Valeriana

Belfuß, Artemisia vulgaris, wichtiges Gewürz zum Gänsebraten, aber auch für andere Bratensoßen 100 St. 25,— 10 St. 2,80 1 St. 0,30

Bohnenkraut, besonders diese ausdauernde Sorte ist sehr aromatisch; verdient weiteste Verbreitung 100 St. 30,— 10 St. 3,50 1 St. 0,40

Citronenmelisse. Wichtige Heilpflanze; die Blätter dienen zur Teebereitung bei Magen- und Darmverstopfungen 100 St. 25,— 10 St. 2,80 1 St. 0,30

Estragon, Artemisia dracunculoides, deutscher, echt, von Stecklingsvermehrung, kein russischer aus Samen, bekanntes Zusatzgewürz zu Essig, für Kräutersoßen und Salate. Wichtig beim Einlegen von Gurken 100 St. 30,— 10 St. 3,50 1 St. 0,40

Johannis-, Jakobs- od. Fleischlauch, nur im Herbst lieferbar

Krauseminze, echt, mit dunklem Stiel, nicht grünstänglig wie die vielfach angebotenen weniger empfehlenswerten Schwestersorten. Im Gegensatz zu der grünstängligen besitzt diese braunstänglige Krauseminze ein sehr gutes Aroma 100 Stück RM 10,— 10 Stück RM 1,20

Lawendel, feinblättriger, echter. Die Blütenähren dienen zur Herstellung des Lawendelöls. Pflanze wohlriechend 100 St. 40,— 10 St. 4,50 1 St. 0,50

Liebstöckel, das wertvollste Braten- und Suppengewürz, welches es gibt. 100 St. 30,— 10 St. 3,50 1 St. 0,40

Majoran, als Wurstkraut bekannt. Als Ersatz für den fehlenden einjährigen Majoran empfohlen 100 St. 25,— 10 St. 2,80 1 St. 0,30

Meerrettich-Fenchel oder Leger vom feinsten Meerrettich. Tadellos, etwa 30 cm lange, schnurgerade, oben fingerdicke Fenchel, die beste Kulturresultate ergeben 100 St. 12,— 10 St. 1,50 1 St. 0,20

Echte Mitcham-Pfefferminze, die das allerfeinste Aroma unter den vielen im Handel befindlichen Pfefferminzarten besitzt; sie hat den echten Pfefferminzgeschmack und ist lediglich durch die anderen weitaus weniger empfehlenswerten Pfefferminzarten in den Hintergrund gedrängt. Wer Pfefferminze anpflanzt, sollte ausschließlich die echte Mitcham-Pfefferminze verwenden. Sie hat den beißen den Beigeschmack geringerer Pfefferminzsorten nicht. — Der Arzneiwert der Pfefferminze ist bekannt und erscheint in der Mitcham-Pfefferminze in höchster Vollendung 100 Stück RM 6,— 10 Stück RM 0,80

Pfefferminze, Ringlebener, ist eine besonders in Mitteleuropa verbreitete wertvolle Pfefferminzart, die sich bewährt hat. Im Geschmack gehört sie zu den besten im Handel befindlichen, ist aber schärfer als Mitchampfefferminze 1000 Stück RM 35,— 100 Stück RM 4,— 10 Stück RM 0,50

Pimpinelle, Einfassungspflanze für Gemüsebeete. Die jungen Blätter und Blütenköpfchen werden als Beigabe für Salate und Soßen verwendet 100 St. 25,— 10 St. 2,80 1 St. 0,30

Rosmarin. Aus Blüten und Blättern wird Öl gewonnen. Die Pflanze dient auch als Weizeichen. Nicht winterhart, daher im Blumentopf frostfrei überwintern. 100 Stück RM 30,— 10 Stück RM 3,50 1 Stück RM 0,40

Salbei. Die aromatischen Blätter finden an Suppen und Braten Verwendung; ferner wird Salbei als Arznei und Tee gebraucht 100 Stück RM 25,— 10 Stück RM 2,80 1 Stück RM 0,30

Schnittlauchpflanzen gedeihen überall, sollten nirgends fehlen, auch nicht im kleinsten Garten. Können auch im Topf am Fenster kultiviert werden. Liefern Sommer und Winter ein gern gegessenes Salat- u. Suppengrün. Schnittlauchpflanzen können den Samensendungen beigelegt werden 100 St. 10,— 10 St. 1,50 1 St. 0,20 Extrastark 10 St. 2,50 1 St. 0,30

Steckzwiebeln, Knoblauch, Schalotten usw. siehe Nr. 2366 usw.

Thymian, deutscher Winter-, eine der bekanntesten Gewürzpflanzen, besonders für Soßen bevorzugt 100 St. 30,— 10 St. 3,50 1 St. 0,40

Tomatenpflanzen (lieferbar im Mai), kräftige junge Ware mit Topfballen in den bekannten besten Sorten nach meiner Wahl, wie Heinemanns Überreich, Bonner Beste, Lukullus u. andere 100 St. 15,— 10 St. 1,80 1 St. 0,20

Tripmadam, Sédum reflexum, Verwendung als Suppengrün u. zu Würzfleisch 100 Stück RM 3,50 1 Stück RM 0,40

Valeriana officinalis, Baldrian. Hausmittel von besonderer Bedeutung. Als Tee verwendet bei Nervosität, Schlaflosigkeit, Herzbeschwerden und Herzschwächen 10 St. 3,50 1 St. 0,40

Waldmeister, Asperula odorata, wertvolle Heil- und Küchenpflanze, auch für Bowlenbereitung 100 Stück RM 18,— 10 Stück RM 2,— 1 Stück RM 0,25

Weinraute, für Kräutersoßen. Schon bei den Römern war die Weinraute geschätztes Arzneimittel 100 St. 25,— 10 St. 2,80 1 St. 0,30

Wermut. Man bereitet daraus magenstärkende und wurmtreibende Mittel, auch sonst als Hausarzneipflanze beliebt 100 Stück RM 30,— 10 Stück RM 3,50 1 Stück RM 0,40

Winterheckenzwiebel, treibt alljährlich frisch aus; wird wie Schnittlauch verwendet 100 Stück RM 12,— 10 Stück RM 1,50 1 Stück RM 0,20

Ysop, weniger bekannt; vorzügliches Gewürzkräut zu Salaten 100 Stück RM 25,— 10 Stück RM 2,80 1 Stück RM 0,30



Rosmarin, bekanntes Weizeichen 10 St. 3,50 1 St. 0,40



Pimpinelle für Soßen u. Salate 10 St. RM 2,80 1 St. RM 0,30



Baldrian, Valeriana 10 St. RM 3,50 1 St. RM 0,40



Schnittlauch, extrastark 10 St. RM 2,50 1 St. RM 0,30

Champignonbrut

Kultur siehe F. C. Heinemanns Gartenheft Nr. 6c: „Die Kultur des Champignons“, RM 0,35 und „Das neue Champignonbuch“, 92 Seiten Text mit vielen Photos und Zeichnungen RM 3,—

5150 Champignonbrut in loser Form, gut getrocknete Ware, direkt aus den besten Brutstätten bezogen. Gute Champignonbrut hält sich jahrelang keimfähig. Mißerfolge sind daher auf Kulturfehler, nicht auf die Brut zurückzuführen. Bedarf für 1 qm Meilerfläche 1/2 kg lose Brut 5 kg 14,50 1/2 kg 1,80 125 g 0,60

5156 Champignonbrut in loser Form, nicht getrocknet 5 kg RM 14,50 1/2 kg RM 1,80 125 g RM 0,60

5160 Champignonbrut (Labor-Brut) NEU! Es ist eine neuartige Form der frischen treibenden Champignonbrut und wird im Laboratorium in Gläsern auf durch hohe Hitze sterilisierter Nährunterlage unter Benutzung selbstgefertigter Sporen-Reinkulturen hergestellt. Diese Herstellungsart bietet große Vorteile; Befall der Brut durch tierische Schädlinge während der Entwicklungszeit ist ausgeschlossen. Auch schädlich wirkende pflanzliche Schmarotzer können in dieser Brut nicht auftreten. An Stelle der Gewichtsmenge, wie bei den anderen Sorten, ist jetzt die Raummenge gesetzt. Ein dreikantiger Riegel ist der sechste Teil eines 1 1/2 l fassenden Glases und genügt zum Spicken von 1 qm Beetfläche bzw. eines laufenden Meters der normalen Hügelformbeete.

1 Riegel in Cellophanpackung RM 1,60 10 Riegel RM 14,—



Nr. 5150 Champignonbrut in loser Form 5 kg RM 14,50, 1/2 kg RM 1,80, 125 g RM 0,60



Nr. 5150 Champignonbrut in loser Form 5 kg RM 14,50, 1/2 kg RM 1,80, 125 g RM 0,60

Futterpflanzen

Die nachstehend aufgeführten Futterpflanzen sollten wesentlich mehr Beachtung finden unter Berücksichtigung dessen, daß sie außerordentlich ergiebig sind und weitestgehend Verwendungsmöglichkeit bieten. Der Kleintierzüchter hat seine Vorteile bei Verwendung dieser Futterpflanzen und ich empfehle meinen geschätzten Auftraggebern die Beachtung dieser Futtergewächse ganz besonders.

Comfrey, Beinwell o. Wollwurz (*Symphytum asperillum*). Futterpflanze ersten Ranges, ist vieljährig, vollständig winterhart, liefert viele Schnitte wertvollen Futters. Wurzelschnittele 1000 Stück RM 24,— 100 Stück RM 3,— 10 Stück RM 0,50

Hellanthi, Salsifis, Sonnling, ergiebige Futtergewächse 1000 Stück RM 24,— 100 Stück RM 3,— 10 Stück RM 0,50

Topinambour. Sehr ertragreiches Knollengewächs, welches ähnlich Kartoffeln anzubauen ist. Zur Wildfütterung und auch als Schweinefutter gern verwendet. Die Knollen müssen frisch verfüttert werden. Lagerung, etwa in Mieten, wird nicht vertragen. Liefern viel größere Futtermengen als Kartoffeln 50 kg 12,— 5 kg 1,50 1/2 kg 0,20



Comfrey, außerordentlich ertragreiche Grünfütterpflanze 1000 St. 24,— 100 St. 3,— 10 St. 0,50

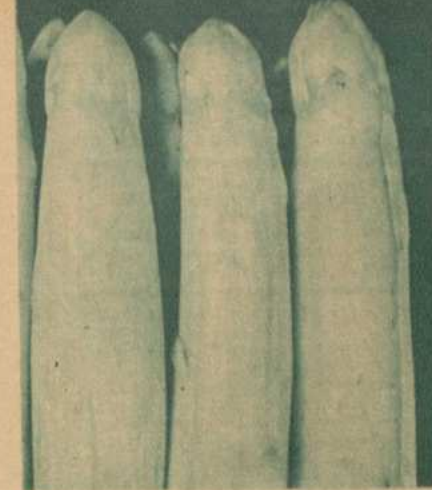

Spargelpflanzen

Beste Versandzeit April/Mai. Nur gesunde, mit kräftigen Wurzeln versehene Pflanzen. Die beste Qualität zu erfolgreicher Anlage. Vorzugspreise für große Mengen auf Anfrage.

Erfurter Riesen (verb. Braunschw.) 1000 St. 30,— 100 Stück 4,— 10 Stück 0,50

Weißköpfiger Riesen (Schneekopf) 1000 St. 45,— 100 Stück 5,— 10 Stück 0,75

Der Erfurter Riesen-Spargel in der Qualität, wie ich ihn verkaufe, gehört zu den besten und feinsten Sorten und ist dem Braunschweiger ebenbürtig.

Erfurter Riesen-Spargel 100 Stück RM 4,— 10 Stück RM 0,50

Rhabarberpflanzen

In keinem Gemüsegarten darf Rhabarber fehlen, den jede Hausfrau hoch zu schätzen weiß. Er verdient weiteste Beachtung und liefert ein schmackhaftes Kompott. Seine Pflanzung soll auf möglichst 60 cm tief rigoltem Boden erfolgen und es soll reichlich gedüngt werden. Je mehr Rhabarber gedüngt wird, um so reicher wird die Ernte ausfallen.

Ausführliches über die Kultur des Rhabarbers und seine Pflege ist im Heft 18 meiner Gartenbibliothek enthalten, welches ich meinen geschätzten Bestellern wärmstens empfehlen möchte 1 Heft 18 RM 0,90

Amerikanischer Riesen-, besonders starke Stiele; liefert sehr hohe Erträge 100 Stück 40,— 10 Stück 4,50 1 Stück 0,50

Delikateß, vollständig rotstielig und raffinesch, eine wirkliche Delikatesse, die in Feinheit nicht überboten werden kann. Das Kompott von dieser Sorte hat eine leuchtend rote Farbe 100 St. 65,— 10 St. 7,— 1 St. 0,75

Holsteiner Blut, ertragreiche Sorte, fein im Fleisch 100 St. 50,— 10 St. 5,50 1 St. 0,60

The Sutton, Newheit! Englische Züchtung, mit ganz unglaublich starken Stielen und daher auch höchste Erträge liefernd. Ich empfehle wärmstens einen Versuch 10 St. RM 9,— 1 St. RM 1,—

Victoria, Frühsorte mit roten Stielen, die ein schön rosa gefärbtes Kompott liefert. Man rührt dieser Sorte nach, daß sie ein Drittel Säure weniger anhalte wie alle anderen 100 St. 40,— 10 St. 4,50 1 St. 0,50

Rhabarber-Sämlinge, ohne Namen, kräftige Pflanzen (Rhabarbersamen, siehe Seite 31) 10 Stück RM 2,50 1 Stück RM 0,30



Rhabarber Amerikanischer Riesen 10 St. RM 4,50 1 St. RM 0,50

Beste Erdbeersorten

Versandzeit der Erdbeerpflanzen: April bis Mai, im Herbst von Ende August bis Oktober. Junge kräftige, gut bewurzelte Senker. Erdbeerpflanzen können nicht portofrei geliefert werden. Beachten Sie Heft 6 zu RM 0,45, ein wertvoller Berater für den Laien.

Ausführliche Sortenliste und Beschreibung siehe meinen Herbstkatalog. Bei Entnahme von 50 Stück einer Sorte tritt der 100-Stück-Preis, bei 10 Stück einer Sorte der 10-Stück-Preis in Berechnung.

Beste großfrüchtige Erdbeeren in Sorten meiner Wahl. Pikierte Pflanzen 1000 Stück RM 40,— 100 Stück RM 4,50 10 Stück RM 0,50

Erdbeerpflanzen in Papptöpfen, Sorten meiner Wahl 100 Stück RM 10,— 10 Stück RM 1,20

Erdbeerpflanzen in Papptöpfen haben den großen Vorzug, schon im ersten Jahre der Pflanzung eine reiche Ernte zu bringen, da sie durch die Topfkultur bedeutend kräftiger werden als andere Pflanzen. Im Frühjahr gebührt der Topfpflanze unbedingt der Vorzug.

Elite-Sortimente von Erdbeerpflanzen zusammengestellt aus den hervorragendsten besten großfrüchtigen Ananas- u. Monatserdbeersorten nach meiner Wahl

25 Stück in 5 besten Sorten RM 1,50

30 Stück in 5 besten Sorten RM 2,75

100 Stück in 10 besten Sorten RM 5,—

250 Stück in 10 besten Sorten RM 12,—

15 Stück in Papptöpfen in 3 besten Sorten RM 1,80 30 Stück in Papptöpfen in 3 besten Sorten RM 3,60



Dies ist das geeignete Material für die Frühjahrsplanzung

Baumschul-Artikel

Lieferungsbedingungen sind die der Fachgruppe Baumschulen i. Reichsnährstand

Da im Frühjahr trotz umfangreicher Vorräte nicht immer alle gewünschten Sorten und Formen noch vorrätig sind, bitte ich, in der Bestellung ausdrücklich zu vermerken, ob andere Form (statt Hochstamm, Halbstamm, Halbbusch) in der gewünschten Sorte angenehm ist oder eine ähnliche Sorte in der bestellten Form geliefert werden soll. Wo keine diesbezügliche Angaben gemacht sind, nehme ich an, daß es der Besteller mir überläßt, nach meinem Dafürhalten den Auftrag auszuführen.

Obstbäume

Aus dem großen Sortiment habe ich die besten Sorten ausgewählt und biete meinen Kunden nur wirklich gute, erstklassige Ware an. Werden Obstbäume für den eigenen Obstbedarf gepflanzt, sollten Sorten mit Aufeinanderfolge der Reife ausgewählt werden. Ausführliche Anleitung über Pflanzung und Pflege gibt für Obstbäume Heft 12, ferner 12a, 12b und 12d, für Beerensträucher Heft 20, Rosen behandelt Heft 27.

Der Zehnstückpreis kann nur dann berechnet werden, wenn von einer Sorte mindestens 10 Stück bestellt werden. Von mehreren Sorten zusammen 10 Stück bestellt, berechnen nicht zum Zehnstückpreis, sondern da muß der Stückpreis in Anrechnung kommen.

Für Obstbäume, Beeren-, Ziersträucher, Rosen usw. müssen sowohl die Verpackungs- als auch Porto- oder Frachtpes. in Anrechnung gebracht werden. Berechtig z. Führung des Verbandszeichens für landwirtschaftl. Markenware.

Preise für Apfel und Birnen

	100 St. RM	10 St. RM	1 St. RM
Hochstämme	200,-	22,50	2,50
Hochstämme, extra Auswahl	280,-	31,50	3,50
Halb- oder Mittelstämme	180,-	20,-	2,25
Halb- oder Mittelstämme, extra Auswahl	240,-	27,-	3,-
Buschbäume und senkrechte Schnurbäume, 2—3jährig	180,-	20,-	2,25
Starke Büsche und starke senkrechte Schnurbäume	240,-	27,-	3,-
Spaliere mit 2 Seitenästen (1 Etage)	—	30,-	3,50
Spaliere mit 4 Seitenästen (2 Etagen)	nur Apfel	40,-	4,50
Spaliere mit 6 Seitenästen (3 Etagen)	nur Apfel	60,-	6,50
Waagerechte Schnurbäume, einarmig	in Sorten	22,50	2,50
Waagerechte Schnurbäume, zweiarmig	meiner Wahl	27,- b.	3,- bis 5,-
		45,-	
Einjährige Veredlungen auf Doucin oder Paradies. Lieferbar von allen Sorten	120,-	13,50	1,50
Verrier-Palmetten, mit vier aufrechten Ästen in Sorten meiner Wahl	—	—	10,- b.
Verrier-Palmetten, extra stark in Sorten meiner Wahl	—	—	12,-
Doppelte U-Formen, ganz korrekt gezogen in Sorten meiner Wahl	—	—	15,- b.
	—	—	20,-
	—	—	10,- b.
	—	—	12,-

Äpfel

Adarsleber Kalvill, H., h., B., Sp. R. Dezember bis März. Grünlichgelb mit braunroter Backe, vorzügliche Tafelfrucht, früh und reich tragend, eine der besten deutschen Sorten.

Ananas-Renette, B., Sp. R. Eine mittelgroße, zitronengelbe Sorte, besitzt ein saftiges Fleisch, von würzigem ausgezeichnetem Aroma. Der Baum wächst gedungen, wenig stark, will guten nahrhaften Boden. Eine der besten Tafelapfelsorten, die wir haben.

Baumans Renette, H., h., B., Sp. R. Dezember bis April. Mittelgroß, früh und reich tragend, für Massenanbau zu empfehlen, da für jeden Boden verwendbar.

Blisterfelder Renette, B., R. Oktober bis Januar. Die Frucht wird sehr groß und ist von goldgelber Farbe mit rot gestreifter Sonnenseite, sehr feine Tafelfrucht, Baum breit im Wuchs, früh und reich tragend.

Blanheimer Goldrenette, H., h., B., Sp. R. November bis März. Früchte sehr groß und schwer, reich tragend, für geschützte Lage u. guten Boden.

Charlamowsky, B., Sp. R. August bis September. Beliebteste frühe Sorte, sehr reich tragend; auch für rauhe Lagen, auf hellgelbem Grund rot gestreift. Blüttausfall bleibend.

Cox' Orangerenette, H., h., B., Sp. R. November bis April. Frucht mittelgroß, besonders edel, früh u. reich tragend, Farbe goldgelb, rot gestreift.

Danziger Kantapfel, h., B., Sp. R. Okt. bis Dez. Eine der besten Wintersorten. Die Früchte sind hellgrün, Sonnenseite dunkelkarmesinrot; der Baum wächst kräftig und ist sehr fruchtbar.

Dülmener Herbstrosenapfel, H., h., B., Sp. R. Eine Apfelsorte, die besonders in den letzten Jahren sehr empfohlen wird, groß, gelb mit roten Streifen. In Höhenlagen bewährt. Reift im Oktober.

Foys Rekord, h., B., Sp. R. Eine Sorte, die eine besonders leuchtend scharlachrote Frucht aufweist und purpurviolett überhaucht ist. Der Apfel ist groß bis sehr groß, gleichmäßig hoch gebaut, nach der Art der Taubenäpfel. Genußreif wird diese Sorte vom Okt. bis Dez. Fleisch weiß und würzig im Geschmack, gesund im Wuchs u. im Laub.

Fleißers Erstling, B., Sp. R. Oktober bis November. Die Frucht wird sehr groß, ist grünlichgelb mit rötlichen Streifen, Tafel- und Wirtschaftsfucht. Früh, reich und regelmäßig im Ertrag. Steht keine Ansprüche an den Boden und kann für Massenanbau empfohlen werden.

Gehelmar Oldenburg, B., R. Oktober bis Januar. Frucht goldgelb, rot gestreift. Gedeiht auf jedem Boden, ist saftig und würzig, außerdem früh und reich tragend. Tafel- und Marktfrucht.

Gelber Bellefleur, H., h., B., Sp. R. November bis März. Delikatfrucht, reich tragend und sehr empfehlenswert.

Gelber Edelapfel, H., h., B., Sp. R. Oktober bis Dezember. Vorzügliche Tafelfrucht, groß, zitronengelb, sehr fruchtbar.

Gelber Richard, h., B., Sp. R. Oktober bis Dezember. Außerordentliche Fruchtbarkeit zeichnet diese vorzügliche Tafel- und Marktsorte aus. Früchte groß, hohedle Form, haben zitronengelbe Farbe.

Goldparmäne, H., h., B., Sp. R. November bis Februar. Farbe goldgelb, mit roten Backen; ein besonders schöner und delikater Apfel. Der Geschmack der Damen. Früh und reich tragend. Eine Sorte, die mehr beachtet werden sollte, da auch die Blüte nur selten erfriert.

Gravensteiner, H., h., B., Sp. R. Sept. bis Dez. Frucht gelb, herrlich duftend, hervorragend. Geschmack. Feuchtes Klima u. feuchter Boden sagen besond. zu. Hochedler Apfel.

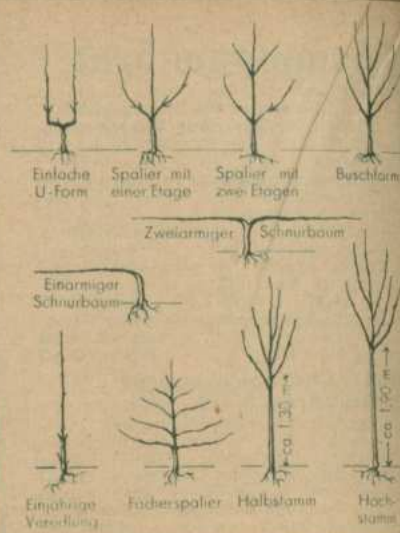

Senkrechte Schnurbäume liefern reiche Ernten auf engstem Raume und bieten daher die Möglichkeit der Anpflanzung auch im kleinen Haus- oder Schrebergarten

Großer Bohn-Apfel, B., R. März bis Juni. Eine mittelgroße, grün mit mattroten Streifen versehene Frucht. Fleisch grünweiß, ausgezeichnete haltbarer Wirtschaftsapfel. Liebt schweren, leuchten Boden und ist noch gut in rauher Lage zu verwenden.

Harberts Renette, H., h., B. Diese Sorte ist ein beliebter Tafelapfel, der von November bis Januar reift. Die Frucht wird groß bis sehr groß, ist grünlichgelb, rot gestreift, saftig. Der Baum wird stark und liefert besonders in späteren Jahren große Ernten. Er gedeiht auf allen Böden und in allen Lagen, und ist dabei widerstandsfähig gegen Krankheiten und allerlei Schädlinge.

Jakob Lebel, H., h., B., Sp. R. Oktober bis Dezember. Grob, grünlichgelb, oft auch etwas gerötet. Der Baum wächst sehr gesund, trägt sehr reich und alljährlich, auch für Höhenlagen geeignet.

Schöner aus Boskoop, dankbare Wintersorte von hervorragendem Geschmack

Peasgoods Goldrenette, H., h., B., Sp. R. Oktober bis Januar. Wohl die größte Apfelsorte, die es gibt. Früchte sind gelb-karmesinrot gestreift. Schau- und Wirtschaftsfucht.

Pfirsichroter Sommerapfel, B. Mittelgroß in der Frucht, reift im August. Auf weißgelbem Grund karmesinrot. Das Fleisch ist leicht gewürzt. Trägt früh und regelmäßig.

Prinzenapfel (Hasenkopf), H., h., B., Sp. R. Sept. bis Okt. Dankbare Sorte, für jede Lage geeignet, spät blühend, wenig empfindlich, wird gern gekauft.

Rote-Stern-Renette, h., B. R. November bis Februar. Diese Apfelsorte verträgt auch hohen

Grundwasserstand, ist spätblühend und vollständig frosthart, dabei widerstandsfähig gegen Fusidkadium. Frucht mittelgroß, blutrot mit vielen grünlichen Sternchen, Tafel- und Marktfrucht, die immer guten Absatz findet.

Schöner aus Boskoop, H., h., B., Sp. R. Dezember bis April. Grünlichgelb, früh und reich tragend. Für Tafel und Wirtschaft sehr zu empfehlen.

Signe Tillisch, H., h., B., Sp. R. Nov. bis Februar. Früchte werden groß und sind gelblichgrün, auf der Sonnenseite goldgelb. Liebt Lehmboden, möglichst etwas feucht, trägt reich und regelmäßig.

Birnen Preise wie bei den Apfelsorten

Alexander Lucas' Butterbirne, h., B. R. Nov. bis Dezemb. Frucht gelb, punkt., sehr saftig, leicht gewürzt. Der Baum wächst kräftig und aufrecht. Für Erwerb und Hausgarten vorzüglich geeignet, früh und reich tragend.

Bosc's Flaschenbirne, B., h., B. R. Oktober bis November. Frucht mittelgroß, reich tragend, vorzügliche Tafelfrucht, gesuchte Marktsorte, hängt sehr fest, daher für Windlagen.

Clapps Liebling, h., B. R. Mitte August bis Oktober. Blüte sehr spät, Frucht saftreich und süß. Baum wächst kräftig und trägt sehr dankbar.

Gallerts Butterbirne, H., h., B. R. Sept. bis Okt. Eine herrl. Herbstbirne, die unermüdet trägt und ganz vorzüglichen Geschmack hat.

Gräfin von Paris, H., h., B. R. Dez. bis Januar. Vorzügl. Tafelfrucht mittl. Größe, langförmig, gelb, braun punktiert, saftreich u. süß.

Gute Luise, H., h., B. R. Sept. bis Oktober. Herrliche große Frucht von gelbgrüner Farbe, Sonnenseite lebhaft rot gestreift, verwaschen und punktiert. Eine der besten Birnensorten, die es überhaupt gibt, Massenträger, sollte in keinem Garten fehlen.

Herzogin von Angoulême, H., h., B. Eine große bis sehr große Frucht, die vom Oktober bis Dezember reift, grünlichgelb, dicht punktiert, saftreiches, süßes, gewürztes Fleisch, vorteilhafte Tafelfrucht.

Köstliche aus Charneu, H., h., B. R. Oktober bis November. Frucht mittelgroß, kegelförmig, saftreich und süß. Der Baum trägt sehr zeitig und ist auch für rauhe Lage geeignet.

Le Lactier, h., B. R. Dezember bis Februar. Vorzügliche Winterbirne und herrliche Tafel- frucht von goldgelber Farbe.

Muskateller-Birne, H., h., B. Mitte bis Ende August reifende, gelbe reich tragende frühe Birnensorte, sehr fruchtbar, angenehm im Geschmack, für Tafel und Wirtschaft hervorragend geeignet.

Nordhäuser-Winter-Forelle, H., h., B. Eine für rauhe Lagen sehr bewährte Sorte, mittelgroß in der Frucht, wahlschmeckend, Reife Januar/Februar.

Pastorenbirne, B., R. November bis Januar. Sehr haltbar und besonders als Wirtschaftsfucht bevorzugt. Wächst in jeder Lage und auf jedem Boden, blaßgrün, leicht gerötet auf der Sonnenseite.

Präsident Drouard, h., B. R. November bis Januar. Frucht groß bis sehr groß, glockenförmig, hellgelb, braun punktiert. Vorzügliche Tafel- und Wirtschaftsfucht.

Triumph aus Vienne, H., h., B. R. September bis Oktober. Frucht sehr groß, grünlichgelb, braun gesprenkelt, saftreich und süß; eine ganz feine Tafelbirne.

Vereins-Dechantsbirne, B. R. Ende Oktober bis Ende November. Frucht ziemlich groß, gelb, Sonnenseite gerötet. Das Fleisch ist sehr saftreich, schmelzend und von einem angenehmen Geschmack. Eine der besten Tafelbirnen, die wir haben. Wächst kräftig, verlangt guten Boden, blüht spät. Als Hochstamm nicht zu empfehlen, aber vorzüglich in Buschform und als Spalierobst.

Williams Christbirne, H., h., B. R. Septemb. Große Frucht von hellgelber Farbe, sehr saftreich und anspruchlos an Boden und Lage. **Winter-Dechantsbirne**, B. Großfrüchtig, grünlichgelb, eine der feinsten Winterbirnen, für guten Boden in geschützter Lage.

Äpfel (Fortsetzung)

Kaiser Wilhelm, H., h., B., Sp. R. November bis April. Späte Sorte für Tafel und Wirtschaft. Die Frucht ist goldgelb und oft rot gefuscht. Für gute Böden sehr empfehlenswert.

Klarapfel, H., h., B., Sp. R. Juli bis August, reich tragend. Frucht groß, weißgelb und von gutem Geschmack, die zuerst reifende Apfelsorte.

Landsberger Renette, H., h., B., Sp. R. November bis Januar. Herrliche große Früchte, Farbe hellgelb, vorzüglich im Geschmack. Die Sorte sollte in keinem Garten fehlen, da für jede Lage verwendbar und besonders dankbar.

Lord Grosvenor, B. R. August. Reich tragend, widerstandsfähig und anspruchslos an Lage und Boden. Die Frucht wird sehr groß, ist hoch gebaut und gerippt, hellgelb, das Fleisch saftig. Wertvolle Markt- und Wirtschaftsfucht, außergewöhnlich fruchtbar.

Minister von Hammerstein, H., h., B., Sp. R. Dezember bis April. Wertvolle Sorte für Tafel und Wirtschaft, flachrund, gerippt, grünlichgelb, Sonnenseite schwach gerötet. Trägt früh, sehr reich und regelmäßig in nahrhaftem Boden und sonniger Lage.

Ontario, H., h., B., Sp. R. Januar bis April. Früchte flachrund, haben festes Fleisch. Ontario trägt früh, sehr reich und alljährlich. Als Tafel- und Wirtschaftsapfel sehr zu empfehlen.

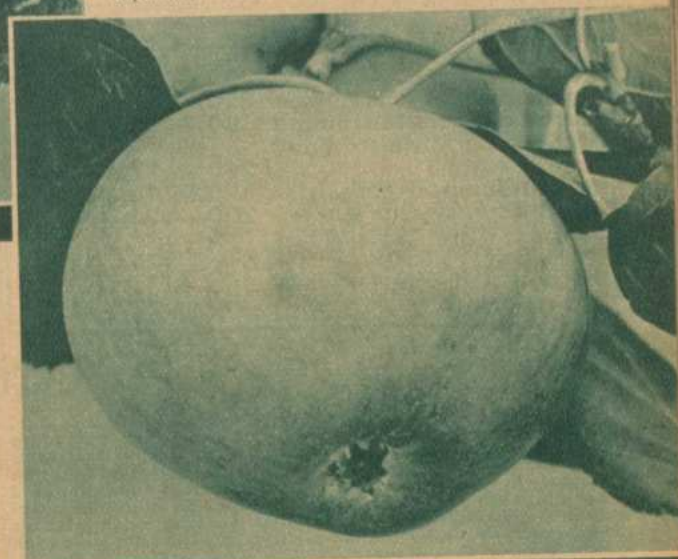

Harberts Renette, wertvoller Tafelapfel, lieferbar in allen Formen

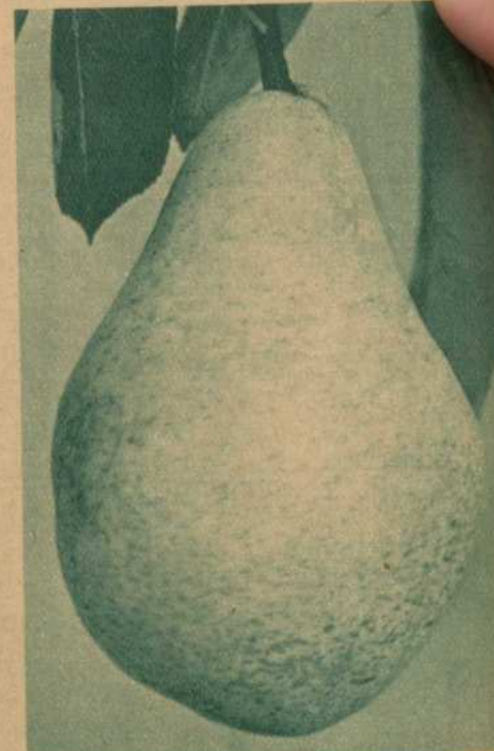

Williams Christbirne

Süßkirschen

Büttner's Knorpelkirsche, H., h., B. R. Ende Juli. Sehr groß und festfleischig, gelbrot.
Dankelmann, H., h., R. Ende Juni. Weichfleischig, gelbrot, mit feinem Geschmack und langer Haltbarkeit.
Große Gernersdorfer, H., h., R. Ende Juli. Frucht groß, herzförmig, dunkelbraunrot. Vorzüglich für Tafel.
Große Prinzessinkirsche, H., h., R. Mitte Juli. Knorpelkirsche von besonderer Größe, fest und süß, gelbrot.
Große schwarze Knorpel, H., h., B. R. Ende Juli. Früh und reich tragend. Die großen schwarzen Früchte machen die Sorte zu einer Tafelfrucht 1. Ranges, auch für die Wirtschaft und zum Einmachen gern bevorzugte Sorte.
Hedelfinger Riesen, H., h., B. R. Juli. Sehr große Früchte, Farbe schwarzrot, reich und früh tragend.
Kassins Frühe, H., h., R. Mitte bis Ende Juni. Schwarz, herzförmig sehr ertragreiche Frühkirsche.
Königskirsche, H., h., R. Juli. Bunte Knorpelkirsche, fest im Fleisch, eine ganz vorzügliche Tafel- und Handelsorte, die viel angebaut werden sollte.
Prinzenkirsche, H., h., B. R. Juli. Schwarze Knorpelkirsche, sehr groß und fest. Für Tafel und zum Einmachen bestens geeignet.
Schneiders späte Knorpelkirsche, H., h. Die Frucht ist schwarzbraun, herzförmig und gehört zu denjenigen Süßkirschen-Sorten, die die größten Früchte bringen. Der Baum wächst kräftig, trägt reich u. regelmäßig. Diese Sorte sollte wegen ihrer guten Erträge, ihrer großen Früchte und der vielen Vorzüge, die sie sonst besitzt, unbedingt weit verbreitet werden.

Preise für Kirschen:

	100 St. RM	10 St. RM	1 St. RM
Hochstämme	200,—	22,50	2,50
Hochstämme, extra Auswahl	320,—	36,—	4,—
Halb- oder Mittelstämme	180,—	20,—	2,25
Halb- oder Mittelstämme, extra Auswahl	240,—	27,—	3,—
Buschbäume, einjährig	120,—	13,50	1,50
Buschbäume, extra Auswahl	200,—	23,—	2,50
Fächer (nur Sauerkirschen) einjährig	—	23,—	2,50
Fächer (nur Sauerkirschen) extra Auswahl	—	27,—	3,—

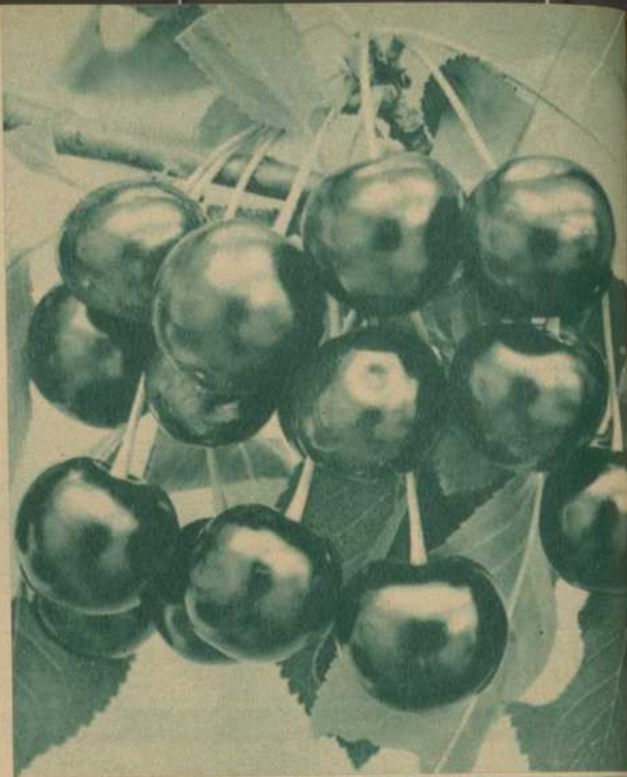

Große, lange Lotkirsche (Schattenmorelle), ertragreiche Sauerkirsche lieferbar in allen Formen

Sauerkirschen

Große lange Lot (Echte Schattenmorelle) H., h., B., F. R. Juli. Wer noch eine kleine Ecke im Garten übrig hat, sollte einen Schattenmorellenbusch pflanzen. Es gibt keine Obstsorte, die so dankbar ist wie gerade diese Kirsche. Selbst im Schatten bringt sie noch gute, reiche Ernte. Die kleinsten Bäumchen sind über und über mit Früchten beladen, die von hochfeinem Geschmack sind; die Hausfrau schätzt die Schattenmorelle als Einmachefrucht noch besonders. Ganz anspruchslos an Boden und Pflege.

Cherry Duke, B., F. R. Mitte Juli. Sehr groß in der Frucht, fein im Geschmack, dunkelrot.

Pflaumen

Große Mirabelle von Nancy, H., h., B. R. August bis September. Eine vorzügliche goldgelbe, zuckersüße Frucht für Tafel und zum Einmachen, trägt früh und reich.

Große grüne Reineclaudes, H., h., B. R. September. Die Farbe ist nebliggrün und die Früchte sind besonders für Einmachezwecke immer sehr gesucht.

Frühzwetsche (Bauernpflaume), H., h., B. R. September bis Oktober. Allgemein bekannt, sehr ertragreich, gute Sorte für Massenanbau, beste Kuchenpflaume.

Königin Viktoria, H., h., B. R. August bis September. Unermüdlich reich tragend, schon von den ersten Jahren an; die Früchte sind groß, Farbe violettrot mit Gelb, gute Marktsorte.

Lützelbacher Frühzwetsche, H., h., R. Mitte August. Starkwüchsig und reich tragend, Frucht dunkelblau. Gute Kuchenpflaume.

Ontario, H., B. R. Mitte August. Sehr groß, oval abgerundet, grüngelb, sehr süß und saftig. Baum von sehr gutem Wuchs und reich tragend.

Oullins Reineclaudes, H., B. R. August. Große, gelbe Früchte mit roten Flecken, saftreich und süß. Guter regelmäßiger Träger.

Ruth Gerstetter, Neuheit, H., h., B. R. Anfang August. Sehr große Frucht, die bei voller Reife schwarzblau ist. Meinen geehrten Bestellern kann ich diese Neuzüchtung bestens empfehlen, sie sichert reiche Ernte. Hochstämme 1 St. 4,— Halbstämme 1 St. 3,— Buschbäume 1 St. 3,—

Preise für Pflaumen

	100 Stück RM	10 Stück RM	1 Stück RM
Hochstämme	200,—	22,50	2,50
Hochstämme, extra stark	—	31,50	3,50
Halb- oder Mittelstämme	180,—	20,—	2,25
Halb- oder Mittelstämme, extra Auswahl	—	27,—	3,—
Buschbäume, einjährig	120,—	13,50	1,50
Buschbäume, zwei- bis dreijährig	180,—	20,—	2,25
Buschbäume, extra Auswahl	—	27,—	3,—



The Czar, reich tragend und großfrüchtig

Pfirsiche

Preise für Pfirsiche und Aprikosen

	10 Stück RM	1 Stück RM
Hochstämme in Sorten	40,—	4,50
Mittelstämme meiner Wahl	31,50	3,50
Buschbäume, einjährig	22,50	2,50
Buschbäume, extra stark	31,50	3,50
Fächer	36,—	4,—
Fächer, besondere Auswahl	45,—	5,—

Edler von Grüningen.

reift Mitte September, ist sehr groß in der Frucht, von runder Form, Grundfarbe hellgelb, 1/3 rot überlegt, zuckersüß, um den Kern herum rot, saftig, aber doch festfleischig, löst sehr gut vom Stein und ist daher vorzüglich für Einmachezwecke geeignet. — Der große Vorzug dieser Sorte liegt in der außerordentlichen Widerstandsfähigkeit, vereinigt mit enormer Wüchsigkeit, wie wir sie bei anderen Sorten bisher nicht kennen. Die Unempfindlichkeit gegen Frost hat der Winter 1928/29 erwiesen, indem Bäume mit 5 bis 7 m Kronendurchmesser nicht den geringsten Schaden davongetragen haben und jeder Baum in dieser Größe etwa 2 Zentner Früchte lieferte. Büsche 1 Stück RM 5,—

Pfirsich-Neuheit

Alexander-Pfirsich, B. Ziemlich groß, Sonnenseite schön gerötet, saftreich und süß. Der Baum ist recht ertragreich und ähnelt der Sorte Amsden, von welcher sich diese Sorte nur dadurch unterscheidet, daß sie später reift.

Amsden, B., F. R. Ende Juli. Groß und rund, gelb mit Rosa, Fleisch süß, Baum gesund im Wuchs, sehr fruchtbar.

Eiserner Kanzler, B., F. R. Ende August. Frucht groß, hellgelb, rot überzogen, gut lösend. Der Baum wächst kräftig und zeichnet sich durch seine Winterhärte aus.

Aprikosen

Sie machen doppelte Freude. Im Frühjahr sind sie die ersten Blüher im Obstgarten, und in den heißesten Tagen des Jahres sind ihre saftreichen Früchte die schönste Erquickung.

Ambrosia, B., F. Reifezeit Ende Juli, Anfang August. Ziemlich großfrüchtig, dunkelgelb, Sonnenseite gerötet, löst gut vom Stein, ist saftreich, süß und festfleischig. Eine Tafelsorte, wie sie nicht zu überbieten ist. Der Baum wächst kräftig und ist fruchtbar. Eine sehr empfehlenswerte Sorte, die besonderer Beachtung wert erscheint.

Brada, B., F. Reifezeit Anfang August. Frucht hellgelb mit roter Sonnenseite, wächst kräftig und ist sehr reich tragend.

Holubs Riesen Zucker, B., F. Reifezeit Mitte August. Die Früchte sind groß, schön rund, dunkelgelb, nach der Sonnenseite hin rot gefärbt oder marmoriert. Das Fleisch ist orangegelb, süß, saftig und aromatisch gewürzt. Tafelfrucht ersten Ranges, auch für Massenbau zum Marktverkauf. Der Baum wächst kräftig und ist reich tragend.

Nancy, B., F. Auch Pfirsich-Aprikose genannt. Reifezeit Ende Juli. Schön großfrüchtig, orangegelb, Sonnenseite rot. Das Fleisch ist dunkelgelb, löst gut vom Stein, saftreich und süß. Hervorragende Tafelfrucht, die vor allen Dingen den Vorzug hat, daß man niemals mehliges Fleisch bei diesen Früchten findet. Der Baum wächst stark, etwas sparrig, ist winterhart und reich tragend.

Eßbare Kastanien Castanea vesca, Maronen

Der Baum wächst stark und ist seiner schönen Belaubung wegen auch als Zierbaum im Park gut zu verwenden. Selbst im Harz, der doch ziemlich rauhes Klima aufweist, finden



Quitten sind besonders als Busch sehr dankbar und dabei gleichzeitig wertvolle Ziergehölze. Büsche 10 Stück RM 18,— 1 Stück RM 2,—



Pfirsiche gehören zu den köstlichsten Früchten und sollten, besonders als Buschform, mehr angepflanzt werden. 1 Busch RM 2,50

Kernechter vom Vorgebirge, B., F. R. Mitte September. Groß weißgrüne Grundfarbe mit roter Zeichnung, gut im Geschmack. Der Baum ist sehr stark im Wuchs, gut im Ertrag und sehr widerstandsfähig.

Proskauer, B., F. R. Anfang bis Mitte September. Frucht mittelgroß bis groß, rund, besonders gute Sorte zum Einmachen. Außerordentlich reich im Ertrag und auch für rauhe Lagen vorzüglich geeignet.

Sieger, B., F. Reifezeit zweite Julihälfte. Ziemlich großfrüchtig, auf weißgelbem Grunde rot marmoriert, Fleisch weißgelb und saftig, sehr gute Sorte.

Triumph, B., F. Reifezeit Mitte August. Große, orangefarbene Früchte, Sonnenseite purpurrot, Fleisch gelb, um den Stein herum rötlich, wächst stark und löst gut vom Stein.

Wir erbbare Kastanien, die alljährlich einen reichen, guten Ertrag liefern. Hochstämme je nach Stärke 1 Stück RM 5,— bis 8,—

Eßbare Eberesche Sehr schöner Zier- und Nutzbaum, dessen Früchte in der verschiedensten Form, wie z. B. für Gelee oder Marmelade, Verwendung finden. Der Baum stellt keine großen Kulturansprüche. Hochstämme 10 St. 36,— 1 St. 4,—

Walnüsse Lieferbar als Hochstämme. Ein Nutzbaum von ganz besonderem Wert. Die Früchte sind sehr nahrhaft, das Holz verwendet man zu den feinsten Möbeln und es wird gut bezahlt. In jedem größeren Hof oder Garten sollte man einen oder mehrere Walnussbäume pflanzen. Hochstämme je nach Stärke 1 Stück RM 4,— bis 7,50

Haselnüsse Nutzlose Abhänge und sonstige unbrauchbare Ecken können hier noch nutzbar gemacht werden, da die Haselnusssträucher anspruchslos sind und in jedem Boden gut gedeihen. Die Früchte besitzen hohen Nährwert; auch für Hecken verwendbar. Nach meiner Wahl 100 St. RM 80,— 10 St. RM 9,— 1 St. RM 1,—

Hollische Riesen, groß, kugelig-kugelförmig, reich tragend und stark wachsend. 10 Stück RM 9,— 1 Stück RM 1,—

Römische Nuß, mittelgroß, bekannte Sorte, die vor allen Dingen viel importiert wird, sie bildet wohl die Haupthandelsorte in den südlichen Staaten. 10 Stück RM 9,— 1 Stück RM 1,—

Weißer Lambertnuß, groß, eiförmig, länglich, dünnhäutig, reich tragend. 10 Stück RM 9,— 1 Stück RM 1,—

Rotblättrige Zellernuß. Ein dankbarer Fruchtträger, der dank seiner roten Belaubung gleichzeitig ein wertvoller Zierstrauch ist, stark wachsend, vollständig winterhart. 10 Stück RM 9,— 1 Stück RM 1,—



Haselnüsse in besten Sorten. 10 Stück RM 9,— 1 Stück RM 1,—

Beerenobst

Brombeeren

Die Brombeeren sind zur Zaunbepflanzung oder auch als Weghecke sowie für alle sonst schlecht ausnutzbaren Stellen im Garten gut geeignet. Die wirklich ausgereifte Frucht hat einen ausgezeichneten Geschmack. Bei Herbstpflanzung deckt man vorsichtshalber gut mit Mist ab, um Frostschäden zu vermeiden. Bei Frühjahrspflanzung ist ebenfalls dieses Abdecken erwünscht, und in diesem Falle hat das Abdecken den Zweck, vor dem Verrotten durch warme Sonnenstrahlen zu schützen. Starker Rückschnitt ist selbstverständlich. Nach der Pflanzung ist fest anzutreten und tüchtig anzugießen. Die Brombeere ist diejenige Beerenobstart, die selbst auf geringen Böden noch beste Resultate zeitigt, d. h. dort, wo andere Beerenobstarten versagen.

Berechnung der Preise. Bei Abnahme von 50 Stück einer Sorte wird der 100-Stück-Preis berechnet, bei Abnahme von 10 Stück und mehr einer Sorte der 10-Stück-Preis, bis zu 9 Pflanzen ist der Stück-Preis gültig.

Wilson's Frühe zeichnet sich aus durch besondere Winterfestigkeit. Großfrüchtig, tief schwarz, aufrecht im Wuchs, Holz dunkelrot, ungemein reich tragend, wenig Stacheln. Reifezeit August. Bildet keine Ranken.
100 Stück RM 40,— 10 Stück RM 4,50 1 Stück RM 0,50

Lucretia. Diese Sorte ist insofern ausgezeichnet, als man von ihr sagen kann, daß sie die größten Beeren liefert. Reife etwa Mitte Juli. Zur Bepflanzung von Bogen im Garten oder als Girlande am Gartenweg entlang ist diese Sorte vorzüglich geeignet. Auch als Spalier kann man sie gut verwenden. Die Ranken sind dünn, und es empfiehlt sich, während des Winters mit etwas leichtem Reisig zu decken, um bei strenger Kälte Frostschäden zu verhüten.
100 Stück RM 50,— 10 Stück RM 5,50 1 Stück RM 0,60

Theodor Reimers (Sandbrombeere). Außerordentlich stark im Wuchs, oft bis 4 m lange Triebe, hervorragend geeignet zur Anlegung von Hecken, sehr reich tragend, Frucht glänzend schwarz. Reifezeit August bis September.
100 Stück RM 50,— 10 Stück RM 5,50 1 Stück RM 0,60



Brombeeren sind ein sehr gesundes Beerenobst und sollten in keinem Garten fehlen.



Preußen. Die dankbarste aller heute im Handel befindlichen Himbeersorten mit besonders großen zuckersüßen Beeren 100 St. RM 18,— 10 St. 2,— 1 St. 0,25

Himbeeren

Die Verwendung der Himbeeren als Kompott, zur Saftbereitung oder für den Rohgenuß ist hinreichend bekannt. Die Himbeere gedeiht fast in jedem Boden, soweit genügend Feuchtigkeit vorhanden ist. Besonders dankbar erweisen sich Himbeeren, wenn alljährlich reichlich gedüngt wird. Abgetragene Ruten müssen nach beendeter Vegetation herausgeschnitten werden, um den für das nächste Jahr in Betracht kommenden Ruten Platz zu machen.

Deutschland. Die sich durch besonders große Beeren auszeichnet und die vor einigen Jahren in den Handel gekommene „Preußen“ an Größe und Aroma noch übertrifft. Auch wird ihr nachgerühmt, daß sie noch größere Erträge liefert.
100 Stück RM 22,— 10 Stück RM 2,50 1 Stück RM 0,30

Lloyd George. Eine englische Himbeer-Neuzüchtung mit riesengroßen dunkelroten Beeren. Ein besonderer Vorzug liegt darin, daß diese Sorte zwei reiche Ernten in einem Jahre liefert. Kräftig im Wuchs. Eine Züchtung, welche überall angepflanzt werden sollte. Für jeden Boden vorzüglich geeignet.
100 Stück RM 18,— 10 Stück RM 2,— 1 Stück RM 0,25

Preußen. Ein Schlag, der vor wenigen Jahren in den Handel kam. Die Früchte sind hellrot und sehr groß. Preußen ist eine ganz bedeutende Verbesserung aller bisher bekannten älteren Himbeersorten und macht daher deren künftige Kultur überflüssig. Preußen ist außerordentlich frohwüchsig, reich tragend. Besonders muß der straffe und aufrechte Wuchs hervorgehoben werden. Auch im Aroma ist es eine unübertreffliche Himbeere, würzig im Geschmack, stark im Wuchs und verhältnismäßig wenig Ausläufer bildend. Preußen wird bestimmt für viele Jahre den Markt beherrschen und kann jedem Interessenten von Himbeeren nur bestens empfohlen werden.
100 Stück RM 18,— 10 Stück RM 2,— 1 Stück RM 0,25

Shaffers Colossal. Wer Wert darauf legt, Himbeeren zu haben, die keine Ausläufer bilden, muß diese Sorte anpflanzen, die vollkommen ausläuferfrei ist. Die Frucht wird sehr groß und ist dunkelpurpur gefärbt. Die Pflanzen sind sehr ertragreich. Es ist eine Kreuzung zwischen einer roten und einer schwarzen amerikanischen Himbeere.
100 Stück RM 40,— 10 Stück RM 4,50 1 Stück RM 0,50

St. Walfried. Neuheit. Diese neue Himbeere bringt große, süße Früchte mit feinem Aroma. Die dunkelgrünen Ruten haben einen straffen Wuchs und tragen große Mengen dunkelroter, länglicher Beeren. Zur besonderen Beachtung! St. Walfried darf nur zur Beerengewinnung und nicht zur Vermehrung angepflanzt werden.
100 Stück RM 40,— 10 Stück RM 4,50 1 Stück RM 0,50

Stachelbeeren

Ersatz für ausverkaufte Sorten bleibt vorbehalten.

Die Stachelbeere liebt einen humusreichen, nicht zu trockenen Boden und sonnige freie Lage. Jährliche Düngung mit Stallmist oder künstlichem Dünger ist sehr zu empfehlen. Es ist angebracht, der leichteren Bearbeitung und des leichteren Pflückens wegen, besonders bei Stachelbeeren, den Hochstämmen den Vorzug zu geben, ist doch damit gleichzeitig die Möglichkeit geboten, auch Unterkultur betreiben zu können. Bei der Pflanzung werden die Triebe auf ein Drittel ihrer Länge zurückgeschnitten. Im übrigen besteht der jährliche Schnitt im Auslichten, d. h. im Entfernen alten Holzes. Das in vielen Gegenden auftretende Befallen der Stachelbeeren mit Mehltau bekämpft man erfolgreich durch Spritzung mit „Solbar“ in Abständen von 14 Tagen. Anfang Mai eine vorbeugende Spritzung durchgeführt, ist besonders wertvoll. **Stachelbeerenneuheiten siehe Seite 10.**

Berechnung der Preise. Bei Abnahme von 50 Stück einer Sorte wird der 100-Stück-Preis berechnet, bei Abnahme von 10 Stück und mehr einer Sorte der 10-Stück-Preis, bis zu 9 Pflanzen ist der Stück-Preis gültig.

Preise für Stachelbeeren

		100 Stück RM	10 Stück RM	1 Stück RM
Verpflanzte Sträucher	3 bis 5 Triebe	40,—	4,50	0,50
"	5 bis 8 Triebe	50,—	5,50	0,60
"	8 bis 12 Triebe	60,—	6,50	0,70
Hochstämme	100 bis 120 cm hoch	120,—	13,—	1,50

Grün-, weiß- und gelbfrüchtige Sorten

California. Außerordentlich reich tragende, sehr großfrüchtige Sorte, die zu den besten gelben Züchtungen gehört, die wir haben, glattschalig und sehr angenehm im Geschmack.

Catharina Olenburg. Eine ganz hervorragende Sorte, die man wohl als die großfrüchtigste aller grünen Stachelbeeren bezeichnen kann. Gesunder Wuchs und außerordentlich reich tragend.

Früheste Gelbe. Beere mittelgroß, rund, matt-goldgelb, dünnchalig, behaart, aprikosenartiger Geschmack, außerordentlich früh reifend, kräftig im Wuchs und sehr fruchtbar. Für Weinbereitung ebenfalls gut geeignet.

Früheste von Neuwid. Beere groß, grün, früh reifend, dünnchalig, eine sehr gut schmeckende Beere.

Grüne Flaschenbeere. Die Beere ist groß bis sehr groß, etwa birnenförmig und unbehaart. Der Wuchs ist kräftig und gesund, die Zweige stehen leicht ab. Diese Sorte ist sehr fruchtbar und für alle Zwecke gleich gut geeignet. Hochstämme nicht lieferbar.

Grüne Riesenbeere. Eine große hellgrüne Sorte, sonnenwärts etwas gerötet, außerordentlich spät reifend, stark im Wuchs und leicht überhängend. Zum Grünpflücken hervorragend geeignet.

Hansa. Große, dünnchalige und wohl-schmeckende Stachelbeere, sehr reich tragend, wird auch zum Grünpflücken gern verwendet, mittelfrüh in der Reife.

Lady Dalmore. Sehr groß, gelblichgrün, dünnchalig, saftreich und wohl-schmeckend, stark und gesund im Wuchs.

Lovats Triumph. Großfrüchtige, grüne Stachelbeere von länglicher Form. Ihre Fruchtbarkeit ist sehr groß. Nur als Hochstamm lieferbar.

Japanische Weinbeere

Früchte von karminroter Farbe und von erfrischend säuerlichem feinem Geschmack. Eine noch viel zu wenig bekannte Beerenfrucht, deren Anpflanzung nur bestens empfohlen werden kann. Wer etwas Seltenes haben will, muß diese Beere mit anpflanzen.
10 Stück RM 13,— 1 Stück RM 1,50

Loganbeere

Hervorgegangen aus einer Kreuzung zwischen Brombeere und Himbeere, in der Frucht mit einer besonders großen Himbeere zu vergleichen und von dunkelroter Farbe. Auch im Geschmack der Himbeere ähnlich, aber etwas mild säuerlich. Die Loganbeere zählt zu den gesündesten Früchten und ist zum Rohessen, zur Saft-, Marmelade- und Geleebereitung gleich wertvoll. Die Pflanze hat kriechenden Wuchs, und es ist daher notwendig, sie an einem Spalier, Zaun oder in ähnlicher Form aufzubinden. Ein weiterer Vorzug der Loganbeere liegt darin, daß sie keine Ausläufer bildet. Der Standort muß sonnig sein, und die Pflanze soll in guten Boden gesetzt werden, um ihre Vorzüge restlos erschöpfen zu können.
10 Stück RM 9,— 1 Stück RM 1,—



Stachelbeersträucher in besten Sorten
Büsche 3- bis 8triebzig 10 St. 4,50 1 St. 0,50
Büsche 5- bis 12triebzig 10 St. 5,50 1 St. 0,60
Büsche 8- bis 12triebzig 10 St. 6,50 1 St. 0,70
Hochstämme, 100 bis 120 cm hoch
10 Stück RM 13,— 1 Stück RM 1,50

May Duke. Eine große Frucht, früh reifend, mit glänzend hellroter Schale, ganz schwach behaart, eine Sorte, die sich in erster Linie infolge ihrer Frühreife zum Rohgenuß eignet, und nicht minder gut zur Weinbereitung.

Red Jacket. Späte, mittelgroße Sorte, hell bis violettrot, dünnchalig, eine Sorte für den Liebhaber.

Rote Triumphbeere. Die bis heute am weitesten verbreitete Stachelbeersorte, die recht ansehnliche, große Früchte von dunkelroter Farbe bringt, etwas behaart, sehr saftreich und wohl-schmeckend. Die kräftig wachsende Pflanze hat gesundes dunkelgrünes Laub. Die Sorte ist ein Massenträger, wie wir ihn kaum wieder finden. Zum Grünpflücken hervorragend geeignet, zur Weinbereitung nicht minder wertvoll.

Rote Preisbeere. Sehr großfrüchtig, blutrot, spät reifend, sehr fruchtbar, kräftig im Wuchs, eine der schönsten und größten Stachelbeeren.



Japanische Weinbeeren bringen köstliche Früchte
10 Stück RM 13,— 1 Stück RM 1,50

Johannisbeeren

Ersatz für ausverkaufte Sorten bleibt vorbehalten.

Es gibt wohl kaum einen Garten, in dem nicht einige Johannisbeerbüsche oder -hochstämme vertreten wären. Je besser Boden und Pflege, um so reicher fällt die Ernte aus. Man versäume nicht, bei der Pflanzung die Triebe auf die Hälfte ihrer Länge zu kürzen, um so ein gutes und schnelles Anwachsen zu sichern. Die rotfrüchtigen Sorten sind am meisten gesucht. Den weißen Johannisbeeren rühmt man nach, daß sie im allgemeinen süßer werden. Feinschmecker bevorzugen die weißen Sorten.

Berechnung der Preise. Bei Abnahme von 50 Stück einer Sorte wird der 100-Stück-Preis berechnet, bei Abnahme von 10 Stück und mehr einer Sorte der 10-Stück-Preis, bis zu 9 Pflanzen ist der Stück-Preis gültig.

Preise, sofern nicht anders angegeben:

Verpflanzte Sträucher	100 Stück RM	10 Stück RM	1 Stück RM
3 bis 5 Triebe	32,—	4,—	0,45
5 bis 8 Triebe	45,—	5,—	0,55
8 bis 12 Triebe	50,—	5,50	0,60
Hochstämme, 100 bis 120 cm hoch, ausverkauft.			

Fays Fruchtbare. Beere sehr groß, dunkelrot, große Trauben, auch für leichte Böden gut geeignet, eine recht empfehlenswerte Züchtung.

Heros. Eine Johannisbeer-Neuheit, die sich durch ganz enorme Erträge auszeichnet. Die Länge der Trauben ist die größte aller bisher bekannten Sorten. Bis 32 Beeren wurden an einer Traube gezählt. Die Beeren sind hochrot und von einem sehr angenehmen Geschmack. Meinen geschätzten Auftraggebern empfehle ich, auch dieser Sorte einen Platz in ihrem Garten zu sichern, sie werden mit derselben einen wirklichen Vorteil erzielen.

Verpflanzte Sträucher 3 bis 5 Triebe 10 Stück RM 5,50 1 Stück RM 0,60
5 bis 8 Triebe 10 Stück RM 7,— 1 Stück RM 0,80

Rote Vierländer (Erstling aus Vierlanden). Großfrüchtige, dunkelrote, früh reifende Sorte, gute, lange Trauben, reich tragende und sehr empfehlenswerte Sorte, die jeden Anbauer dieser Züchtung bestimmt befriedigen wird.

Rote Holländische. Nach heute diejenige Johannisbeersorte, die die weiteste Verbreitung erfahren hat. Der allergrößte Prozentsatz in den Gärten anzutreffender Johannisbeeren ist die rote holländische Sorte. Die Trauben sind ziemlich lang, säuerlich im Geschmack und die Pflanzen außerordentlich reich tragend. Beeren groß und glänzendrot. Auch zur Weinbereitung gern verwendete Sorte.

Verpflanzte Sträucher 3 bis 5 Triebe 100 St. RM 25,— 10 St. RM 3,— 1 St. RM 0,35
5 bis 8 Triebe 100 St. RM 35,— 10 St. RM 4,— 1 St. RM 0,45

Rote Kirsch (Rote Versailles). Eine bekannte Sorte mit langen Trauben, großen, dunkelroten, dicken, früh reifenden Beeren. Der Strauch ist sehr fruchtbar.

Schwarze Traube. Reich tragende Sorte mit schönen großen Beeren, die großfrüchtigste der schwarzen Sorten. Den schwarzen Johannisbeeren sollte unbedingt mehr Raum im Garten eingeräumt werden, da sie doch auch zur Likörgewinnung ein ganz hervorragendes Material liefern. Daneben wird die schwarze Johannisbeere auch gleichzeitig als gesundheitsstärkendes Mittel vielfach bevorzugt.



Johannisbeeren in Sorten meiner Wahl
Büsche, 3- bis 5triebig 10 Stück RM 4,— 1 Stück RM 0,45
5- bis 8triebig 10 Stück RM 5,— 1 Stück RM 0,55

Versailler Weiße. Sehr große, gelblichweiße Beeren sitzen an langen, schönen Trauben, Reifezeit mittelfrüh, kräftig im Wuchs. Widerstandsfähig gegen Krankheiten, sehr empfehlenswert.

Weiße Holländische. Langtraubig, dünnhäutig, feine Tafelfrucht. Vorzüglich zur Weinbereitung geeignet.

Mehr und mehr wird der lebenden Pflanze an Stelle des Drahtzaunes oder des Lattenzaunes Aufmerksamkeit entgegengebracht. Nicht nur aus Gründen der Billigkeit und der größeren Lebensfähigkeit, sondern des schöneren Aussehens einer schön geschnittene Hecke wirkt immer gut und ist gleichzeitig ein guter Schutz gegen Staub von der Straße her und gegen unfreundliche Winde. Derjenige, der besonders viel Wert auf einen guten Heckenpflanzung legt, findet in Heckenpflanzen wirkungsvolles Material. Ich erinnere da nur an Weiß-

Heckenpflanzen

Wart darauf legt, das Eindringen Unberufener zu verhindern, als irgendein hoher Drahtzaun. Dabei ist die Lebensfähigkeit einer gut gepflegten Hecke, d. h. einer Hecke, die regelmäßig geschnitten wird, um ein Vielfaches länger als die eines Drahtzaunes.

Abendländischer Lebensbaum, Thuja occidentalis, vorzügliche Heckenpflanze, die man durch Beschneiden zu jeder Form ziehen kann. 4-jährige verpflanzte Ware, 30 bis 60 cm hoch
1000 Stück RM 90,— 100 Stück RM 11,— 10 Stück RM 1,30

Buchsbaum, Buxus, bekannte Pflanze zur Einfassung der Wege. Man braucht für 1 m etwa 15 Pflanzen. Ich liefere gesunde und kräftige, gut bewurzelte Ware
1000 Stück RM 45,— 100 Stück RM 5,— 10 Stück RM 0,75

Fichten, Picea, schöne buschige Ware, die besonders gern für Balkon- und Fensterkästen während der Wintermonate verwendet wird. Auch für Heckenpflanzung vorzüglich geeignet. 3-jährig verpflanzte 20 bis 35 cm
1000 Stück RM 30,— 100 Stück RM 4,— 10 Stück RM 0,50

Hainbuchen, Carpinus betulus. Heckenpflanze von besonderem Wert. Verträgt jeden Schnitt, ist für Sonne und Schatten vorzüglich. 2-jährige Sämlinge 40 bis 65 cm Höhe
1000 Stück RM 70,— 100 Stück RM 8,— 10 Stück RM 1,—
200 bis 225 cm Höhe, gut formiert
1000 Stück RM 225,— 10 Stück RM 25,— 1 Stück RM 3,—

Japanische Quitte, Cydonia japonica (Chaenomeles lagenaria), bildet mittelhohe, gute Hecken und ist bei regelmäßigem Schnitt sehr dicht und gleichmäßig. Der im Frühjahr einsetzende reiche Blütenflor macht die Hecke besonders beliebt. Die Blüte ist von einer leuchtend purpurroten Farbe
1000 Stück RM 10,— 10 Stück RM 1,30 1 Stück RM 0,15

Immergrüner Liguster, Ligustrum ovalifolium. Vorzügliche Heckenpflanze, immergrün. 3-jährig verpflanzte, 50 bis 80 cm
1000 Stück RM 180,— 100 Stück RM 20,— 10 Stück RM 2,50

Immergrüner Liguster, Ligustrum vulgare atrovirens Vorzügliche Heckenpflanze mit dauernder Belaubung, härter als Ovalifolium. 2-jährig verpflanzte, 50 bis 80 cm
1000 Stück RM 180,— 100 Stück RM 20,— 10 Stück RM 2,50

Liguster, Rainweide, Ligustrum vulgare. Kräftige Pflanzen mit guter Bewurzelung. 3-jährig verpflanzte, 50 bis 80 cm
1000 Stück RM 150,— 100 Stück RM 18,— 10 Stück RM 2,—

Prunus-Myrobalana-Kirschpflaume, eine Heckenpflanze, die zu den widerstandsfähigsten gehört, die wir haben, und die auch kaum von Krankheit befallen wird. Sie bietet den Vögeln guten Schutz und liefert gleichzeitig auch oftmals eine große Zahl angenehm schmeckender Früchte. Es ist unerklärlich, warum diese Pflanze bisher so wenig Verbreitung gefunden hat, obwohl sie jeden Schnitt tadellos verträgt und auch sonst als sehr widerstandsfähig angesprochen werden kann. 1000 St. RM 45,— 100 St. RM 5,— 10 St. RM 0,60

Schottische Zaubrose, Rosa rubiginosa. Ganz vorzüglich für Hecken. Blumen klein, hellrosa, Pflanze sehr reich blühend, stark bestachelig. Im Herbst voll roter Früchte. Laub angenehm duftend. 2-jährig, 50 bis 80 cm hoch 1000 St. RM 45,— 100 St. RM 5,— 10 St. RM 0,60

Weißdorn, Crataegus monogyna. Bildet sehr dichte Hecken und ist auch vorzüglich als Vogelschutz geeignet. Junge Pflanzen mit guter Bewurzelung. 3-jährig, 6 bis 9 mm
1000 Stück RM 40,— 100 Stück RM 4,50 10 Stück RM 0,50

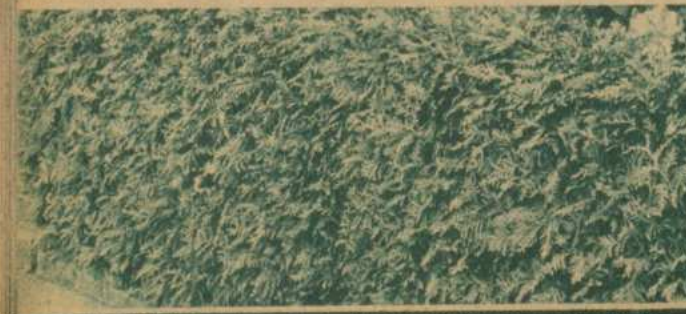

Abendländischer Lebensbaum bildet prächtige immergrüne Hecken



Hainbuchen gehören zu den beliebtesten Heckenpflanzen

Ziersträucher und Zierbäume

Im Laufe der Jahre ist aus der ganzen Welt und aus allen Klimaten das Schönste zusammengetragen worden, so daß der Wunsch nach einem fast immerwährenden Blüten- oder Laubschmuck im Garten erfüllt ist.

Acer negundo arg. variegatum, Ahorn, mit prächtiger weißbunter Belaubung; einzeln und auch zwischen Ziersträuchergruppen wirkt diese Sorte sehr gut. Büsche 10 Stück RM 11,— 1 Stück RM 1,20

" palmatum atropurpureum, Japanischer Zierahorn von besonders schöner Wirkung, für Steingärten sehr geeignet. Im Herbst färbt sich das zierliche Blattwerk blutrot. Büsche 10 Stück RM 36,— 1 Stück RM 4,—

" platanoide, Spitzahorn. Gehört zu den schönsten Bäumen und zeichnet sich durch wunderschöne Herbstfärbung aus. Hochstämme 10 Stück RM 30,— 1 Stück RM 3,30

" Schwedleri. Prachtige Ahornsorte mit blutroten Blättern beim Austrieb. Besonders empfehlenswert. 1 Stück RM 4,— bis 10,—

Aesculus hippocastanum, Roßkastanie, bekannter Baum mit weißen aufrechten Blütentrauben. Hochstämme 10 St. RM 30,— 1 St. RM 3,30

" carnea, Rotblühende Kastanie. Prachtige Sorte von hohem Zierwert. Blütenkerzen von leuchtend roter Farbe. 10 Stück RM 40,— 1 Stück RM 4,50

" lutea, Gelbblühende Kastanie. Eine Sorte, die als Gegenstück zur vorhergehenden Sorte geeignet ist. Hochstämme 10 St. 40,— 1 St. 4,50

Amelanchier, Felsenbirne. Kräftig wachsende Ziersträucher mit außerordentlich reichem Blütenflor im zeitigen Frühjahr. Die Früchte können als besonders zierend angesprochen werden. 10 Stück RM 6,50 1 Stück RM 0,70

Andrömeda speciosa, Lavendelheide. Außerordentlich dankbarer Strauch mit weißen, krugförmigen Blüten, etwas Besonderes für den Liebhaber. 1 Stück RM 3,—

Betula alba, Weißbirke. Prachtiger Zierbaum für den Garten und Park. Kräftige junge Stämme 10 Stück RM 23,— 1 Stück RM 2,50

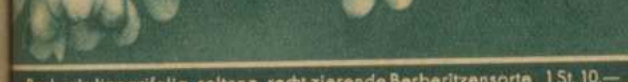

Berberis linearifolia, seltene, recht zierende Berberitzensorte 1 St. 10,—

Berberis linearifolia, eine außerordentlich seltene, kaum bekannte Berberitzensorte, die doch Anspruch darauf hat, als eine der schönsten Züchtungen, die wir darin bis heute besitzen, angesprochen zu werden. Das Laub ist von saftig dunkelgrüner Farbe und die Pflanze über und über mit tieforangefarbenen Blüten bedeckt. Wer ein Freund von schönen Ziergehölzen ist, sollte an dieser aparten Sorte nicht vorübergehen. 1 Stück RM 10,—

Berberis, Sauerdorn, Berberitze oder Sauerbeere aquifolium, auch unter dem Namen Mahonie sehr bekannt. Der Strauch hat im Sommer dunkelgrünes Laub, das sich im Winter rot färbt. Die Blüte ist hellgelb und wird als aufrechte Traube getragen. Die Blütezeit dauert von April bis Mai. Die Früchte sind später als schwarze Beeren zu erkennen. Als Bindegrün und für Einfassungszwecke ist diese Sorte sehr geschätzt. 10 St. RM 7,— 1 St. RM 0,80

" Thunbergii, prächtiger Zierstrauch, der etwa 1 1/2 m Höhe erreicht und hellgrün belaubt ist. Im Herbst färben sich die Blätter gelbrot, und den ganzen Winter über ist eine Unzahl zierender scharlachroter Früchte an den Sträuchern zu verzeichnen, die denselben ein besonders gutes Aussehen geben. 10 St. RM 7,— 1 St. RM 0,80

" atropurpurea, japanische Blüthenberberitze, eine besonders wertvolle, rotblühende Sorte, die im Wuchs der Stammsorte gleicht. Das Laub ist rot gefärbt und ändert sich im Herbst in einen besonders leuchtenden Ton. 10 St. RM 8,— 1 St. RM 0,90

" vulgaria, die am meisten bekannte Berberitzensorte; diese erreicht 2 bis 3 m Höhe, blüht gelb im Mai. Die im Herbst sich ebenfalls rot färbenden Früchte dieser Sorte werden oftmals auch zu Marmelade verwendet. 10 St. RM 6,50 1 St. RM 0,70

" atropurpurea. Blüthenberberitze wie vorhergehende Sorte, aber mit dunkelrotem Laub. 10 St. RM 7,— 1 St. RM 0,80



Buddleia, Sommerflieder "Jie de France" dunkelpurpurfarben 1 Stück RM 1,50

Birken siehe Bétula Blüthenbucher siehe Fagus

Buddleia, Sommerflieder. Die Buddleien sind prächtige Spätsommerblüher. Sie entwickeln sich zu zwei bis drei Meter hohen Sträuchern und haben graugrüne Blätter. Die großen Blütenähren erscheinen von Juli bis September. Der Strauch übt eine große Anziehungskraft auf Schmetterlinge aus, die zur Zeit der Blüte in vielen Arten an dem Strauch zu finden sind.

" Jie de France. Diese Neuheit stellt eine kostbare Bereicherung unseres Ziergehölz-Sortimentes dar. Lange dunkelpurpurfarbene Blütenstände überragen die bisher angebotenen Sorten ganz bedeutend an Leuchtkraft. Sie locken Bienen und Schmetterlinge durch Farbe und Duft und stellen einen einzigartigen Schmuckstrauch dar. 10 Stück RM 13,50 1 Stück RM 1,50

Callidrypa, Giraldiana, Schönfrucht oder Wirbelbeere. 3 m hoher Strauch mit lanzettförmigen, gezähnten Blättern. Blüte hellrosa, von Juli bis August, Früchte purpurolett. 10 Stück RM 22,— 1 Stück RM 2,50

Calycanthus floridus, Erdbeer- oder Gewürzstrauch. Im Juni bis Juli dicht besetzt mit rötlichbraun gefärbten Blüten. Die Sträucher erreichen eine Höhe von 3 m. Die Blätter sind auf der Unterseite weiß behaart. Der Name Erdbeerstrauch kommt daher, weil die Blüten einen erdbeerartigen Duft aufweisen. 10 Stück RM 22,— 1 Stück RM 2,50

Caragana arborescens, Erbsenstrauch. Allbekannter Strauch mit fein gefiederten Blättern und gelben Blüten im Mai. Büsche 10 Stück RM 5,50 1 Stück RM 0,60

Colutea orientalis. Blüht im Mai, bis 2 m hoch, Blüten leuchtend braunrot. 10 Stück RM 10,— 1 Stück RM 1,20

Cornus mas., Kornelkirsche. Blüht goldgelb vor dem Ausbruch der Blätter. Trägt große, längliche, rote, kirschenähnliche Früchte, die essbar sind. Büsche 10 Stück RM 8,50 1 Stück RM 0,90

" tatarica sibirica. Laubbewerfender Strauch, dessen Holz im Winter marnigrot ist, im Sommer dagegen karmisrot. Blätter kurz zugespitzt, Unterseite hell, Blüte weiß, erreicht eine Höhe bis zu 3 m. Blütezeit Mai. 10 Stück RM 8,— 1 Stück RM 0,90

Corylus Avellana atropurpurea, Bluthasel. Die Blätter dieser Haselart sind tiefdunkelrot. Es handelt sich hierbei um einen der edelsten Sträucher, die wir haben, dabei stark wüchsig. 10 St. RM 18,— 1 St. RM 2,—

Cotoneaster Franchetti, Zwergmispel, neue schöne Sorte mit langgebogenen Zweigen. Die obere Seite ist sattgrün, unten weißgelblichzige Belaubung; die Früchte sind orangefarbig und wirken sehr lebhaft. Büsche 10 St. RM 10,— 1 St. RM 1,20

" horizontalis, kleiner Strauch mit waagrecht ausgebreiteten Zweigen u. korallenrot. Früchten. Auch für größere Steingärten vorzüglich geeignet. Büsche 10 St. RM 13,— 1 St. RM 1,50

Crataegus pinnata plana, Rottorn. Blüten dunkelrot und dicht gefüllt, wohl die schönste aller Rottornsorten. Büsche 10 St. RM 9,— 1 St. RM 1,— Hochstämme 10 Stück RM 23,— 1 Stück RM 2,50

" Pyracantha, Feuerdorn. Herrlicher Zierstrauch mit weiß. Blüten und leuchtend roten Früchten, eine ganz hervorragend schöne Sorte, die weitester Verbreitung wert ist. 10 St. RM 18,— 1 St. RM 2,—

Cydonia japonica (Chaenomeles), Japanische Quitte. Blüte feuerrot leuchtend. Bellebt als erster Frühlingsstrauch wegen seiner herrlichen Blüten. Büsche 10 St. 6,50 1 St. 0,70

Farbiger Ginster

Cytisus, Ginster od. Gelbklee. Eine Sträucherart von größter Anpruchslosigkeit und außerordentlich reich blühend. Nachstehende Sorten sind eine Auslese besond. schön. Züchtungen.

" praecox, Elfenbeingelb, etwa 1,50 m hoch, Blütezeit April bis Mai. 10 St. RM 23,— 1 St. RM 2,50

" scoparius, Helmisch, Besen-ginster, goldgelb, bis 2 m hoch, Blütezeit Mai bis Juni. 10 St. RM 5,50 1 St. RM 0,60

" scoparius Andraeanus. Gelb mit rot. Sehr feine Sorte. 10 St. RM 23,— 1 St. RM 2,50

" scoparius Firefly. Blütenfahne hellrot, Flügel bronzefarbig. 10 St. RM 23,— 1 St. RM 2,50

" scoparius Moonlight. Blaugelb in der Blüte, späteste aller Ginsterarten. 10 St. RM 23,— 1 St. RM 2,50



Cydonia japonica rotblühende japanische Quitte 10 Stück RM 6,50 1 Stück RM 0,70



Farbiger Ginster gehört zum auserlesenen Schmuck eines Gartens

Daphne mezereum, Seidelbast oder Pfefferstrauch. Strauch wird bis 1,50 m hoch, blüht im März, vor dem Ausbruch der Blätter leuchtend purpurrot über und über. Beeren korallenrot, sehr zierend. Duftend. Junge Pflanzen . . . 10 Stück RM 6,50 1 Stück RM 0,70

Deutzia, Deutzie, Malblumenstrauch. Bekannte, dankbare Blütensträucher von 1/2 bis 2 m Höhe. Die weißen bis rosafarbenen, glückigen Blüten stehen in vielblumigen Rispen und erscheinen in großer Anzahl von Mai bis Juli. Wuchs kräftig und aufrecht.

„**crenata candidissima**, weiß. Büsche 10 St. RM 6,50 1 St. RM 0,70

„**crenata magnifica fl. pl.** Die Blüten stehen in gedrängten Trauben, sind dichtgefüllt und reinweiß. 10 Stück RM 6,50 1 Stück RM 0,70

„**crenata rosea plena**, gefüllt rosa. 10 St. RM 6,50 1 St. RM 0,70

Eichen siehe Quercus

Eleagnus argentea, Ölweide, schmalblättrig. Ölweide mit graugrüner Belaubung. Büsche . . . 10 Stück RM 7,50 1 Stück RM 0,80

Evonymus europaeus, Pfaffenhütchen oder Spindelbaum. Ein äußerst dankbarer Zierstrauch, der viel zu wenig Beachtung findet. Bis 6 m hoch werdend, mit prächtigen roten Früchten besetzt, die innen orange-gelb sind. Die Früchte sind sehr zierend und der Strauch zur Anpflanzung bestens zu empfehlen. 10 Stück RM 6,50 1 Stück RM 0,70

Fagus sylvatica atropurpurea, Blutbuche. Große tiefrot gefärbte Blätter, um ein gutes Anwachsen zu sichern, erfolgt Lieferung der Pyramiden mit Ballen . . . 1 Stück RM 6,50

Hochstämme mit guten Erdballen . . . 1 Stück RM 15,— bis RM 20,—

Halbstämme mit guten Erdballen . . . 1 Stück RM 10,— bis RM 15,—

Flieder siehe Syringa

Forsythia Fortunei, eine herrliche, gelbe, frühblühende, aufrecht-wachsende Sorte. 10 Stück RM 7,50 1 Stück RM 0,80



Freiland-Hortensie, *Hydrangea paniculata*. Büsche 1 St. RM 0,90 Halbstämmchen . . . 1 St. RM 3,—

Hydrangea paniculata grandifl., Freiland-Hortensie, große weißlichrosa Dolden, August bis September.

Halbstämme . . . 10 Stück RM 27,— 1 Stück RM 3,—

Büschel . . . 10 Stück RM 8,— 1 Stück RM 0,90

Jasminum nudiflorum, echter Jasmin. Diese Sorte blüht in der Zeit von Weihnachten bis Februar, auch bei strenger Kälte goldgelb, und ist wohl der erste Blüher, den wir überhaupt haben. Die Pflanzen erreichen eine Höhe bis zu 2 m. Diese Jasminsorte wird als Wandbekleidung verwendet, man bindet die Zweige an Spallern auf. 10 Stück RM 18,— 1 Stück RM 2,—

Jasmin siehe Philadelphus

Kalmia angustifolia rubra, Berglorbeer oder Kattunstrauch. 1 m hoch werdender Strauch, der von Mai bis Juni mit karminroten, schalenförmigen, in großen Dolden stehenden Blüten überladen ist; eine ganz besonders empfehlenswerte Art. 10 Stück 22,— 1 Stück 2,50



Jasminum nudiflorum, der Edelstein unter den Winterblühern im Freiland. 10 Stück RM 18,— 1 Stück RM 2,—

Kalmia latifolia, breitblättrige Lorbeerrose, immergrüner 3 m hoch werdender Strauch mit lederartigen, glänzend dunkelgrünen Blättern. Die großen schalenförmigen, blaßrosa bis leuchtend roten Blüten sind von Mai bis Juni anzutreffen. 10 St. RM 22,— 1 St. RM 2,50

Kastanien siehe Aesculus

Kerria japonica fl. pl., Ranunkelstrauch oder Frühlingsrose. Dieser Strauch wird etwa 1 1/2 m hoch, die goldgelben Blüten sind groß, gut gefüllt und haben bis 4 cm Durchmesser. Büsche 10 St. RM 13,— 1 St. RM 1,50

Laburnum vulgare, Goldregen, große goldgelbe Blütensträucher im Mai. Büsche 10 St. RM 6,50 1 St. RM 0,70

„**Watereri,** eine außerordentlich dankbare goldgelbe Sorte mit wesentlich längeren Blütensträuchern als die Stammsorte. 1 Stück RM 2,50

Linden siehe Tilia

Lonicera, Heckenkirsche, Gelblblatt (nichttrankend)

„**chrysantha,** buschiger Strauch, mit 8 bis 12 cm langen Blättern. Die Blüte ist gelb, die Frucht dunkelrot, erreicht eine Höhe bis zu 4 m, Blütezeit Mai bis Juni. 10 Stück RM 7,50 1 Stück RM 0,80

„**pilata,** niedriger Strauch mit immergrüner Belaubung und prachtvoll violetten Früchten. Büsche . . . 10 Stück RM 6,50 1 Stück RM 0,70

„**Starkes Pflanzen,** Blütezeit Juni bis Juli. 10 Stück RM 9,— 1 Stück RM 1,—

„**tatarica alba grandifl.,** bekannte, etwa 3 m hohe Sorte mit großen reinweißen Blüten, Mai bis Juli. Büsche 10 St. RM 6,50 1 St. RM 0,70

Magnolia hypoleuca, heimisch in Japan, besonders großblättriger, hoher Baum, mit herrlichen, weißen Blüten überladen. 1 Stück RM 9,—

„**parviflora,** sehr schöne japanische Art, Blume wachsweiß, Staubfäden rot; zeichnet sich durch gedrungenen, in die Breite gehenden Wuchs aus. Blütezeit Juni bis Juli. 10 Stück RM 8,—

Mahonia aquifolium (Berberis), Mahonie siehe Berberis

Mandelbäumchen siehe Prunus triloba

Morus alba, weißblühende Maulbeersorte, die in letzter Zeit zur Seidenraupenzucht besonders stark propagiert wird. Die Früchte dieses Baumes sind aber nicht minder wohlschmeckend, und man kann daher auch für Genußzwecke diese Morus berücksichtigen. Hochstämme . . . 10 Stück RM 35,— 1 Stück RM 4,—

Halbstämme . . . 10 Stück RM 27,— 1 Stück RM 3,—

Büschel . . . 10 Stück RM 4,50 1 Stück RM 0,50

Pappeln siehe Populus

Philadelphus, Weißblühender Jasmin. Alle Sorten haben einen herrlichen Duft.

„**Billardii,** stark wachsend, eine der besten und großblumigsten Sorten. Blüht überreich im Juni. Büsche 10 Stück RM 6,50 1 Stück RM 0,70

„**coronarius,** stark wachsende, sehr großblumige Sorte. Büsche . . . 10 Stück RM 6,50 1 Stück RM 0,70

„**grandiflorus,** sehr große einfache reinweiße Blüten, Mitte Juni. Büsche . . . 10 Stück RM 5,50 1 Stück RM 0,60

„**Lemoinei Girandole,** ein Strauch von ausgezeichnetem Wuchs, nicht ganz so hoch werdend wie „Virginal“. Blumen dicht gefüllt, milchweiß, außerordentlich groß. Die Einzelblüte ist 5 cm und mehr im Durchmesser. Der Strauch ist außerordentlich blühwillig und einer der schönsten, den wir haben. 10 Stück RM 7,50 1 Stück RM 0,80

„**erectus,** ein äußerst dankbarer Zierstrauch, der ziemlich hoch wird und dicht verzweigt ist. Die Blüten sind reinweiß und stark jütend, sehr reich blühend. Ein beliebter Schmuckstrauch, der Beachtung verdient. 10 Stück RM 7,50 1 Stück RM 0,80

„**Virginal,** stark wachsend mit schöner Belaubung, die Blüte hat das Aussehen wie eine gefüllte Petunie und ist von reinweißer Farbe. Büsche . . . 10 Stück RM 7,50 1 Stück RM 0,80

Physocarpus, Blasenpflanze.

„**opulifolius,** etwa b. 3 m hoch, Blüten weiß bis rosa, im Juni. 10 St. RM 6,50 1 St. RM 0,70

Pirus, Zierapfel

Es handelt sich hier um eine Apfelart, die ausschließlich für Zierzwecke in Betracht kommt, deren reiches dankbares Blüten aber unbedingt Beachtung findet, und die später hübsch rot oder gelb gefärbten Früchte sind im Herbst außerdem noch ein besonderer Schmuck. Wenn es Freude macht, kann diese kleinen Äpfelchen natürlich auch wirtschaftlich verwertet werden.

Pirus floribunda. Die herrlichen, ziemlich großen Blüten sind zartrosa, im Aufblühen rot, eine ganz hervorragend. Zierapfelsorte, die weiteste Verbreitung verdient. 1 Stück RM 2,—

„**Scheideckerl.** Kleiner aufrechtwachsender Baum mit halbgefüllten zartrosa Blüten. Diese Zierapfelsorte gehört zu den gesuchtesten, die wir haben. 1 Stück RM 2,—

Pyrus floribunda. Die herrlichen, ziemlich großen Blüten sind zartrosa, im Aufblühen rot, eine ganz hervorragend. Zierapfelsorte, die weiteste Verbreitung verdient. 1 Stück RM 2,—

„**Scheideckerl.** Kleiner aufrechtwachsender Baum mit halbgefüllten zartrosa Blüten. Diese Zierapfelsorte gehört zu den gesuchtesten, die wir haben. 1 Stück RM 2,—



Goldregen *Laburnum vulgare*. 10 Stück RM 6,50 1 Stück RM 0,70

Prunus Pissardi. Die weißen Blüten erscheinen vor dem Ausbruch der Blätter. Belaubung dunkelrot, sehr dekorativ. Büsche . . . 10 Stück RM 6,50 1 Stück RM 0,70

Halbstämme 10 Stück RM 27,— 1 Stück RM 3,—

„**serotina, spätblühende Traubenkirsche,** glänzend dunkelgrüne Belaubung. Anfang Juni mit weißen Blütensträuben übersät. 10 Stück RM 6,50 1 Stück RM 0,70

Quercus, Deutsche Eichen. Herrliche Solitärbäume von besonderer Wirkung, lieferbar in verschiedenen Stärken (je St. RM 5,— bis RM 12,—)

„**thus cötinus, Perückenstrauch.** Hübsch blaublauer Strauch, der besonders im Hochsommer und Herbst nach Ausbildung der Fruchtstände sehr dekorativ wirkt. Höhe bis 3 m. Büsche 10 St. RM 13,— 1 St. RM 1,50

„**typhina, Essigbaum.** 1 bis 5 m hoch werdendes Gehölz, bis 50 cm lange gefiederle grüne Blätter, deren Herbstfärbung ein leuchtendes Rot ist. Außerordentlich zierend sind die großen, koblenartigen karminroten Fruchtstände, die auch während des Winters erhalten bleiben. Blütezeit Juni bis Juli. 10 St. 16,— 1 St. 1,75

Ribes alpinum, Alpenjohannisbeere. Kleiner Strauch, der auch im Schatten gut verwendet werden kann. Büsche 10 St. 5,50 1 St. 0,60

„**caereum.** Johannisbeere, gelblüblig und wohlriechend. Schwarze Beeren tragend. 2 bis 3 m hoch mit schönen Blütensträuben im April-Mai besetzt. . . . Büsche 10 Stück RM 7,50 1 Stück RM 0,80

„**sanguineum, rot blühende Johannisbeere.** Rote Blütensträuben im April. Büsche 10 Stück RM 5,50 1 Stück RM 0,60

Robinia hispida, rosenrot blühende Akazie. Als Busch erreicht die Pflanze etwa 1,50 m. Die sehr hübschen Blütensträuben sind im Verein mit den gefiederten Akozienblättern sehr dekorativ. Darüber hinaus hat die Pflanze aber noch den Vorteil, auch gleichzeitig eine wertvolle Bienenfutterpflanze zu sein. Als Stamm bildet der Baum schöne runde Kronen. Büsche . . . 10 Stück RM 13,— 1 Stück RM 1,50

Halbstämme . . . 10 Stück RM 27,— 1 Stück RM 3,—



Mandelbäumchen, *Prunus triloba*. Mittelstämme 10 St. 27,— 1 St. 3,— Büsche 10 St. RM 7,— 1 St. RM 0,80



Robinia hispida, rosenrot. Büsche 1 St. 1,50 Halbstämmchen 1 St. 3,—

Rotdorn siehe Crataegus

Sälix caprea, Kätzchenweide. Diese außerordentlich dankbaren, im Frühjahr so sehr beliebten Kätzchenweiden sind besonders für Schnitt sehr gesucht. Die Pflanze hat große runde, dicke graue Kätzchen, die aufgebüht in Goldgelb übergehen. 10 St. RM 7,50 1 St. RM 0,80

„**pendula, Trauerweide.** Eine herrliche Zierde für jeden Garten; vor dem Eingang zum Haus ganz vorzüglich wirkend. Auch für den Friedhof werden Trauerweiden gern verwendet. 10 Stück 30,— 1 Stück 3,50

Sälix rosmarinifolia, Rosmarinweide. Der Strauch erreicht eine Höhe bis zu 2 m, ist fein belaubt mit schmalen, auf der Unterseite silbern glänzenden Blättern. Eine außerordentlich dekorative Zierweide. 10 Stück RM 8,— 1 Stück RM 0,90

Sambucus nigra argentea margin., Holunder. Mit schön weiß geränderten Blättern. Büsche 10 Stück RM 6,50 1 Stück RM 0,70

„**canadensis lutea.** Mit lebhafte goldgelber Belaubung, sehr wirkungsvoll. Büsche 10 Stück RM 6,50 1 Stück RM 0,70

Schneeball siehe Viburnum

Spiraea, Spierstrauch

„**arguta.** Die schneeweißen Blüten erscheinen in sehr reicher Fülle im April bis Mai. Büsche 10 Stück RM 6,50 1 Stück RM 0,70

Tamariske, Tamarix pentandra, schönste aller Tamarisken, leuchtend karminrosa. 10 Stück RM 11,— 1 Stück RM 1,25

Populus nigra fastigiata (nigra italica), Pyramiden-Pappel. Sehr empfehlenswerte pyramidal wachsende Form, die sehr viel verlangt wird u. immer recht beliebt ist. 10 Stück RM 23,— 1 Stück RM 2,50

Prunus triloba, Mandelbäumchen. Die gefüllte Mandelsteinprachtvoller Blütensträucher, dessen Zweige dicht mit rosa gefüllten kleinen Röschen bedeckt sind, bevor die Blätter austreiben. Büsche 10 St. 7,— 1 St. 0,80

Mittelstämme 10 St. 27,— 1 St. 3,—

Prunus padus, Traubenkirsche. Aufrecht wachsend mit großen Blüten und großen, weißen Blütensträuben. Der Strauch entwickelt sich in späteren Jahren zum Baum und wird bis 15 m hoch, mit überhängenden Zweigen. Außerordentlich reich blühend von April—Mai, verträgt auch schattigen Standort. 10 Stück RM 8,50 1 Stück RM 0,90

Prunus Pissardi. Die weißen Blüten erscheinen vor dem Ausbruch der Blätter. Belaubung dunkelrot, sehr dekorativ. Büsche . . . 10 Stück RM 6,50 1 Stück RM 0,70

Halbstämme 10 Stück RM 27,— 1 Stück RM 3,—

„**serotina, spätblühende Traubenkirsche,** glänzend dunkelgrüne Belaubung. Anfang Juni mit weißen Blütensträuben übersät. 10 Stück RM 6,50 1 Stück RM 0,70

Quercus, Deutsche Eichen. Herrliche Solitärbäume von besonderer Wirkung, lieferbar in verschiedenen Stärken (je St. RM 5,— bis RM 12,—)

„**thus cötinus, Perückenstrauch.** Hübsch blaublauer Strauch, der besonders im Hochsommer und Herbst nach Ausbildung der Fruchtstände sehr dekorativ wirkt. Höhe bis 3 m. Büsche 10 St. RM 13,— 1 St. RM 1,50

„**typhina, Essigbaum.** 1 bis 5 m hoch werdendes Gehölz, bis 50 cm lange gefiederle grüne Blätter, deren Herbstfärbung ein leuchtendes Rot ist. Außerordentlich zierend sind die großen, koblenartigen karminroten Fruchtstände, die auch während des Winters erhalten bleiben. Blütezeit Juni bis Juli. 10 St. 16,— 1 St. 1,75

Ribes alpinum, Alpenjohannisbeere. Kleiner Strauch, der auch im Schatten gut verwendet werden kann. Büsche 10 St. 5,50 1 St. 0,60

„**caereum.** Johannisbeere, gelblüblig und wohlriechend. Schwarze Beeren tragend. 2 bis 3 m hoch mit schönen Blütensträuben im April-Mai besetzt. . . . Büsche 10 Stück RM 7,50 1 Stück RM 0,80

„**sanguineum, rot blühende Johannisbeere.** Rote Blütensträuben im April. Büsche 10 Stück RM 5,50 1 Stück RM 0,60

Robinia hispida, rosenrot blühende Akazie. Als Busch erreicht die Pflanze etwa 1,50 m. Die sehr hübschen Blütensträuben sind im Verein mit den gefiederten Akozienblättern sehr dekorativ. Darüber hinaus hat die Pflanze aber noch den Vorteil, auch gleichzeitig eine wertvolle Bienenfutterpflanze zu sein. Als Stamm bildet der Baum schöne runde Kronen. Büsche . . . 10 Stück RM 13,— 1 Stück RM 1,50

Halbstämme . . . 10 Stück RM 27,— 1 Stück RM 3,—

Rotdorn siehe Crataegus

Sälix caprea, Kätzchenweide. Diese außerordentlich dankbaren, im Frühjahr so sehr beliebten Kätzchenweiden sind besonders für Schnitt sehr gesucht. Die Pflanze hat große runde, dicke graue Kätzchen, die aufgebüht in Goldgelb übergehen. 10 St. RM 7,50 1 St. RM 0,80

„**pendula, Trauerweide.** Eine herrliche Zierde für jeden Garten; vor dem Eingang zum Haus ganz vorzüglich wirkend. Auch für den Friedhof werden Trauerweiden gern verwendet. 10 Stück 30,— 1 Stück 3,50

Sälix rosmarinifolia, Rosmarinweide. Der Strauch erreicht eine Höhe bis zu 2 m, ist fein belaubt mit schmalen, auf der Unterseite silbern glänzenden Blättern. Eine außerordentlich dekorative Zierweide. 10 Stück RM 8,— 1 Stück RM 0,90

Sambucus nigra argentea margin., Holunder. Mit schön weiß geränderten Blättern. Büsche 10 Stück RM 6,50 1 Stück RM 0,70

„**canadensis lutea.** Mit lebhafte goldgelber Belaubung, sehr wirkungsvoll. Büsche 10 Stück RM 6,50 1 Stück RM 0,70

Schneeball siehe Viburnum

Spiraea, Spierstrauch

„**arguta.** Die schneeweißen Blüten erscheinen in sehr reicher Fülle im April bis Mai. Büsche 10 Stück RM 6,50 1 Stück RM 0,70

Spiraea Douglasii. Beliebte Sorte mit purpurroten Rispen, von Juli bis Sept. Höhe bis 2 m. Büsche 10 Stück RM 5,50 1 Stück RM 0,60

„**Freibell.** Dankbare Sorte, bis 1,50 m hoch, mit rosa Blütendolden, von Juni bis Juli. 10 Stück RM 5,50 1 Stück RM 0,60

„**Henryi.** Sehr hübscher bis 2 m hoher Strauch mit sattgrüner Belaubung. Die Unterseite ist graugrün, die Blüten weiß und zu großen Ständen vereint. Büsche 10 Stück RM 5,50 1 Stück RM 0,60

„**pumila Bumalda Anthony Waterer.** Niedriger Strauch, den ganzen Sommer prachtvoll karminrot blühend, sehr wertvoll auch als Wege-einfassung. Büsche 10 Stück RM 6,50 1 Stück RM 0,70

„**van Houffel.** Mit prächtigen schneeweißen Blüten von Ende Mai ab; wohl eine unserer dankbarsten Zierstraucher-sorten. Büsche 10 Stück RM 4,50 1 Stück RM 0,50

Symphoricarpos orbiculatus, Korallenbeere, eine sehr zierende Strauchart, die im Herbst eine Menge karminroter Beeren trägt. Überall ist dieser Strauch mit gutem Erfolg zu verwenden. Die Blätter werden im Herbst braunrot. Der Strauch erreicht eine Höhe von 2 m . . . Büsche 10 Stück RM 7,50 1 Stück RM 0,80

„**orbiculatus fol. var.** wie vorhergehende Sorte, aber mit gelben, bunten Blättern, sehr dekorativ. Büsche 10 Stück RM 7,50 1 Stück RM 0,80

„**racemosus, Schneebeere.** Außerst dankbarer Strauch, der auch für schattige Lagen vorzüglich verwendet werden kann. Die Blüten sind rötlichweiß und die großen weißen Früchte besonders zierend. . . . Büsche 10 Stück RM 4,50 1 Stück RM 0,50

Tamarix, Tamariske

„**pentandra (hispida aestivialis).** Eine wenig bekannte außerordentlich dankbare Zierstraucherart, die bis zu 5 m Höhe erreicht, mit kleinen grauen Blättern und karminrosa Blüten. Die Blütezeit dauert von Juni bis August und man darf diese Tamarisken wohl zu den schönsten zählen, die wir unter den Ziersträuheren haben. 10 St. RM 11,— 1 St. RM 1,25

„**tetrandra.** Diese Sorte wird bis 5 m hoch, hat frischgrüne Belaubung und ist im Mai mit hellrosa Blütenöhren besetzt. Büsche 10 St. 6,50 1 St. 0,70

Tilia grandifolia, Sommerlinde. Bekannter Baum mit großen Blättern. Hochstämme 10 St. RM 30,— 1 St. RM 3,50

Ulmus montana Dampieri Wredel, Säulen-Goldulme, mit lebhafte goldgelben Blättern. Pyramiden . . . 1 Stück RM 2,—

Halbstämme . . . 1 Stück RM 3,—

„ „ von schlankem, straffem, aufrecht strebendem, säulenartigem Wuchs. Das Laub ist leucht. hellgrün. Hochstämme 10 St. RM 27,— 1 St. RM 3,—

Viburnum opulus sterile, Schneeball. Bekannter Strauch mit weißen Blütenbällen. Büsche 10 Stück RM 7,— 1 Stück RM 0,80

Weigelia oder Diervilla, Weigelle

„**rosea fol. var.** Eine prächtige Abart der vorhergehend. Sorte, deren Blätter weißlichgelb gerandet sind. 10 St. RM 7,50 1 St. RM 0,80

Park- und Strauchrosen siehe Seite 118-119

flieder		Syringa vulgaris, gewöhnlicher Flieder.	
Beliebter Strauch mit lilafarbenen Rispen im Mai	Büschel 10 Stück RM 4,50	1 Stück RM 0,50	
„ vulgäris-Hybriden. In besten veredelten Sorten. Wohl der beliebteste u. beste Zierstrauch, den wir überhaupt haben. In Sorten meiner Wahl	Büschel 10 Stück RM 10,—	1 Stück RM 1,20	
Einfache Sorten:			
Andenken an Ludw. Spöth. Dunkelpurpurrot	12,—	1,50	
Charles X. Lilarot	12,—	1,50	
Marie Legraye. Weiß	12,—	1,50	
Gefüllte Sorten:			
Madame Lemolne. Weiß	12,—	1,50	
Michel Buchner. Lilarosa	12,—	1,50	
Halbstämmchen in Sorten meiner Wahl	35,—	4,—	



Spierstrauch, *Spiraea*, von Houffel, mit schneeweißen Blüten. 10 Stück RM 4,50 1 Stück RM 0,50



Flieder, Andenken an Ludwig Spöth, dunkelpurpurrot, eine der schönsten Fliedersorten. 10 St. 12,— 1 St. 1,50



Chamaecyparis obtusa nana gracilis 1 Stück RM 5,—



Chamaecyparis obtusa pygmaea 1 Stück RM 3,50



Juniperus squamata Meyerl 1 Stück RM 4,50 bis RM 6,—



Taxus cuspidata brevifolia 1 Stück RM 2,—

Immergrüne Gehölze und Koniferen

passen sich hervorragend dem modernen Baustil an und bilden besonders an den Eingängen der neuen Häuser einen stilgerechten Schmuck. Wer möchte heute im Garten oder Park auf die herrlichen immergrünen Gehölze einen stilleren Schmuck. Wer möchte heute im Garten oder Park auf die herrlichen immergrünen Gehölze einen stilleren Schmuck. Wer möchte heute im Garten oder Park auf die herrlichen immergrünen Gehölze einen stilleren Schmuck.



Abies Nordmanniana, Nordmannstanne 1 Stück RM 4,— bis RM 7,—

- Abies balsamea**, mit weiß gespitzten Nadeln. Pflanzen etwa 150 bis 175 cm hoch 1 Stück RM 9,—
- „cancolor**. Eine Zierart mit langen, breiten, bläulichgrünen Nadeln. Pflanzen etwa 80 bis 100 cm hoch 1 St. 9,— 100 bis 125 cm hoch 1 St. 12,—
- „Nordmanniana, Nordmannstanne**, ganz wunder-volle Tannenart, die kerzen-gerade wächst und glänzend dunkelgrüne, dichte Bede-ckung aufweist, eine etwas in der Kultur anspruchsvollere, aber dafür auch um so schönere Sorte. Höhe 40 bis 60 cm 1 St. RM 4,— 60 bis 80 cm 1 St. RM 7,—



Biota orientalis, Morgen-ländischer Lebensbaum 100 bis 125 cm hoch 1 St. 9,—

- „Veltchii**. Gehört zu den schönsten Koniferen, Nadeln grün, auf der Unterseite silbrig. Pflanzen etwa 60 bis 80 cm 1 Stück RM 6,— 80 bis 100 cm 1 Stück RM 9,—
- Biota orientalis, Morgen-ländischer Lebensbaum**. Dicht verzweigte Art von schlankem Wuchs. Bezwe-gung fein, fächerförmig, frisch-grün. Höhe 100 bis 125 cm 1 Stück RM 9,—
- Buxus-Kugeln**. Schöne ge-sunde Ware, vorzüglich ge-eignet als Einzelpflanze an Beetecken sowie sonst als Solitärpflanze wirken dieselben sehr gut, und haben bei regel-mäßigem Schnitt eine lange Lebensdauer. Sie lassen sich ebenfalls in Kübeln, erfolg-reich kultivieren 25cm Durchmesser 1 St. RM 2,— 40cm Durchmesser 1 St. RM 4,— Stärkere Kugeln 1 St. RM 10,—



Buchsbaumkugeln 1 Stück RM 2,— Stärkere Kugeln 1 Stück RM 4,— bis 10,—

- Chamaecyparis, Zypresse, Lawsoniana Alumi**. Schlän-ke, sehr schöne Säulenform mit stahlblauer, auf-recht stehender Bezweigung. Pflanzen etwa 60 bis 80 cm 10 St. RM 28,— 1 St. RM 3,— Starke Pflanzen 1 Stück RM 4,— bis RM 8,—
- „Triumph von Boskoop**. Un-streitig eine der schönsten aller Spielarten in blauen Tönen. Im Wuchs schön pyramidal mit silbrigblauerBe-zweigung, winterhart, etwa 100 bis 125 cm 1 Stück RM 5,50

- Chamaecyparis nutkaensis glauca**, eine prächtige winterharte Konifere, mit blaugrüner Belaubung und stark überhängenden Zweigen, ein Solitärstück, welches besonderen Effekt hervorruft. Höhe 50 bis 60 cm 1 Stück RM 6,—
- „obtusa nana gracilis**, ganz schwachwachsende prächtige Konifere für den Steingarten, 20 bis 25 cm hohe Pflanzen 1 Stück RM 5,—
- „pygmaea**, niedrig bleibende, besonders breitwachsende Form, deren Zweige sich im Herbst bei kalter Witterung leuchtend rot färben. 20 bis 30 cm hohe Pflanzen 1 Stück RM 3,50

- Ilex Stechpalme, aquifolium**, einheimische Stechpalme, immergrüner Strauch mit schönen, glänzend dunkel-grünen, mit spitzen Stacheln besetzten Blättern und prächtigen roten Beeren. Der Strauch wird baumartig und erreicht eine Höhe von 3 bis 4 m. Eine sehr dekorative Pflanze, die auch einzeln gesetzt sehr gute Wirkung hervorruft. Sträucher 40 bis 60 cm 1 Stück RM 2,50 bis 4,—

- Juniperus, Wacholder**. Wohl keine immergrüne Gehölzart erfreut sich einer so großen Beliebtheit wie der Wacholder. Die mannigfachen Formen, die es auf diesem Gebiete gibt, bieten die Mög-lichkeit, zu den verschiedensten Zwecken verwendet zu werden. Die Kultur-anprüche sind gering, die Pflanzen gedeihen auch auf Kalkboden.
- Juniperus chinensis Pfitzeriana** bildet breite Pyramiden mit graugrüner Belaubung. Die Zweige stehen waage-recht, zierlich nickend. Für Steingärten, Abhänge und ähnliche Zwecke ist diese Wacholderart hervorragend geeignet. 60 cm hohe Pflanzen 1 Stück RM 5,— Extra stark RM 10,— bis RM 20,—
- „hibernica**, irländischer Wacholder, bekannte, ganz dichte Säulenform von herrlicher, blaugrüner Färbung 20 bis 40 cm 1 Stück RM 2,— 40 bis 60 cm 1 Stück RM 3,— 60 bis 80 cm 1 Stück RM 4,—

- Juniperus hibernica** 1 Stück RM 2,— bis 4,—

Winterharte Gartenazaleen

Neue Sorten siehe unter Neuheiten. Die Gartenazaleen stellen dieselben Ansprüche wie Rhododendron und eignen sich sehr gut für schattige Lagen. Wegen ihrer frühen Blütezeit und der eigenartigen Farben sehr beliebt. Bei vielen Sorten zeigt die Belaubung im Herbst eine intensive Färbung.



Azalea mollis-Sämlinge 10 Stück RM 18,— 1 Stück RM 2,—



Pinus Kiefer, cembra, Zirbelkiefer, dicht pyramidalen Wuchs. Die dunkelgrünen Nadeln sind mit weißen Längslinien versehen. Pflanzen etwa 60 bis 80 cm hoch 1 Stück RM 6,—



Picea pungens, Stechfichte 1 Stück RM 3,—



Pinus montana, Knieholzkiefer 1 Stück RM 4,—



Picea Kosterii, echte veredelte Blau-tanne 1 Stück RM 6,50 bis RM 25,— je nach Stärke



Taxus baccata, Eibe, 1 Stück RM 2,50 bis RM 7,— je nach Stärke



Pinus Kiefer, cembra, Zirbelkiefer, dicht pyramidalen Wuchs. Die dunkelgrünen Nadeln sind mit weißen Längslinien versehen. Pflanzen etwa 60 bis 80 cm hoch 1 Stück RM 6,—

- Pinus, Kiefer, cembra, Zirbelkiefer**, dicht pyramidalen Wuchs. Die dunkelgrünen Nadeln sind mit weißen Längslinien versehen. Pflanzen etwa 60 bis 80 cm hoch 1 Stück RM 6,—
- „montana, Knieholzkiefer**, zweinadlige Bergkiefer. Pflanzen etwa 40 cm hoch 1 Stück RM 4,—
- „mughus**, ähnlich vorstehender Sorte, jedoch mit kürzeren Nadeln und niedriger im Wuchs. 30 bis 40 cm hohe Pflanzen. 10 St. 23,— 1 St. 2,50

- Juniperus japonica aurea, (procumbens aurea)**, breitwachsende Form von goldgelber Färbung, 20 bis 30 cm breite Pflanzen 1 Stück RM 4,50
- „sabina**, der sogenannte Sode-Baum, schöner, dunkel-grüner Strauch, der sich weit über den Boden ausbreitet. Für Felspartien u. Böschungen vorzüglich geeignet, etwa 60 bis 80 cm . 1 Stück RM 5,— 50 bis 60 cm 1 Stück RM 4,— Starke Pflanzen 1 St. 10,—
- „Sabina tamariscifolia**, ganz niedrig, dicht, Bezwe-gung bläulichgrün, eine unserer schönsten Stein-Koniferen. 30 bis 40 cm hohe Pflanzen 1 Stück RM 4,50
- „squamata Meyerl**, Wuchs niedrig, von weißblauer Färbung, 20 bis 30 cm hohe Pflanzen 1 Stück RM 4,50 Starke Pflanzen 1 St. 6,—
- Lärch decidua (europaea), Lärche**, bekannter Baum, dessen Nadeln im Winter abfallen. Pflanzen etwa 80 cm hoch 1 Stück RM 3,—
- Laurocerasus Schipka-ensis, Kirschlorbeer**. Bildet sehr schöne Büsche, die durch ihre großen, glän-zend dunkelgrünen Blätter, die das ganze Jahr hindurch an der Pflanze sind, einen hervorragenden Schmuck für den Garten abgeben 1 Stück RM 7,50

- Lonicera, Heckenkirsche Gelbblatt** (nichttrankend), „pileata, niedriger Strauch m. immergrüner Belaubung u. prachtvoll violetten Früchten. Büsche 10 St. 6,50 1 St. 0,70
- Picea, Fichte excelsa nidi-förmis**. Kissen bildende Form mit kurzen, fächer-förmig, hellgrünen Zweigen, die waagrecht überein-anderstehen. 30 bis 40 cm hohe Pflanzen 1 St. RM 5,—
- „excelsa**, Fichte oder Rot-tanne, die bekannte einheimische Art. In Pflanzen von 80 bis 100 cm Höhe 1 Stück RM 1,50 bis 2,—
- „excelsa pumila glauca**, dichtzweigige, in die Breite wachsende Blaufichte, 40 bis 50 cm hoch 10 St. RM 45,— 1 St. RM 5,—
- „omörka, Serbische Fichte**. Säulenförmig, mit oben dunkelgrünen, unten weißen, dicken kurzen Na-deln. Pflanzen 100 bis 125 cm hoch . . . 1 Stück RM 5,50
- „pungens**, Stechfichte von sehr gedrunenem Wuchs, ganz unempfindlich gegen Frost, Rauch und Wild 80 bis 100 cm hoch 10 St. RM 27,— 1 St. RM 3,—
- „pungens glauca, Blau-tanne**. Die aus Samen ge-zogene Blautanne ist gesund und kräftig im Wuchs und bil-det einen beliebten Schmuck. Es kommen nur ausgesuchte wirklich blaufarbige Pflanzen zum Versand. 100 bis 125 cm hoch . . . 1 Stück RM 5,—

- „pungens glauca Kosterii**. Echte veredelte Blau-tanne mit sehr langen Nadeln von prächtiger blauer Farbe, von schön geschlossenem Wuchs. Kräf-tige, gut formierte Pflanzen. Wohl die schönste aller Tan-nen, die es überhaupt gibt 50 bis 60 cm 6,50 bis RM 8,— 60 bis 70 cm 8,— bis RM 10,— 70 bis 80 cm 10,— bis RM 12,— 80 bis 90 cm 12,— bis RM 15,— 90 bis 100 cm 15,— bis RM 18,— 100 bis 125 cm 18,— bis RM 25,—
- Pinus, Kiefer, cembra, Zirbelkiefer**, dicht pyramidalen Wuchs. Die dunkelgrünen Nadeln sind mit weißen Längslinien versehen. Pflanzen etwa 60 bis 80 cm hoch 1 Stück RM 6,—
- „montana, Knieholzkiefer**, zweinadlige Bergkiefer. Pflanzen etwa 40 cm hoch 1 Stück RM 4,—
- „mughus**, ähnlich vorstehender Sorte, jedoch mit kürzeren Nadeln und niedriger im Wuchs. 30 bis 40 cm hohe Pflanzen. 10 St. 23,— 1 St. 2,50

- Pinus laricio austriaca Schwarzkiefer**. Bildet üppige, schwarzgrün, bena-delte Bäume mit brei-ter Krone. Pflanzen etwa 40 bis 60 cm hoch 1 Stück RM 5,— 80 bis 100 cm hoch 1 Stück RM 7,—
- Pseudotsuga Dougl-issii (taxifolia), Douglasstanne**. Wertvolle Sorte, die sich großer Verbrei-terung erfreut. Pflanzen etwa 80 bis 100 cm hoch 1 Stück RM 5,—
- Rhododendron, Alpenrose**. Bekannt u. beliebter immergrüner Zier-strauch. Im überreich. Blütenflor fallen die Pflanzen in den Früh-jahrsmonaten auf. Die Farbenpracht ist in allen Tönen anzu-treffen. Die Sträucher lieben Moor-boden oder gute Gartenerde, die mit Kuhdung und Heide- oder Laub-erde zu mischen ist. Während der Vegetation sind Dünggüsse sehr zu empfehlen. Verblühte Blumen sind sofort abzubrechen. Beste Sorten meiner Wahl, wobei besondere Farbenwünsche gern beachtet wer-den. Die zum Versand kommenden Pflanzen sind mit Knospen besetzt, 40 cm 10 Stück RM 40,— 1 Stück RM 4,50



Rhododendron, Alpenrose in prächtigsten Farben 10 Stück RM 40,— 1 Stück RM 4,50

- Taxus, Eibe, baccata**, gehört zu un-seren wertvollsten einheimischen Ge-hölzen und kann zu jeder Form ge-schnitten werden. Pflanzen etwa 40 bis 60 cm . . . 1 Stück RM 2,50 60 bis 70 cm . . . 1 Stück RM 3,50 70 bis 80 cm . . . 1 Stück RM 4,— 80 bis 90 cm . . . 1 Stück RM 5,— 90 bis 100 cm . . . 1 Stück RM 7,—
- „baccata**, Kugeln in prächtigen Exem-plaren 1 Stück RM 25,—
- „cuspidata brevifolia**, eine sehr schöne kriechende Art, vorzüglich für Felspartien, 20 bis 30 cm hoch. 10 St. RM 18,— 1 Stück RM 2,—
- „erecta**, Wuchs dichtbuschig, aufrecht. Benadlung kurz und fein 60 bis 70 cm . . . 1 Stück RM 4,50 70 bis 80 cm . . . 1 Stück RM 6,—
- „fastigiata oder hibernica**. Bildet schwarzgrüne schmale Säulen und ist für Einzelpflanzung vorzüglich. Pflanzen etwa 30 bis 40 cm 1 St. 3,— Pflanzen etwa 60 bis 80 cm 1 St. 5,— Pflanzen etwa 80 bis 100 cm 1 St. 9,—
- Thuja, Lebensbaum, occidentalis**, dankbare Sorte, die sich durch Schnitt zu jeder Form verwenden läßt. Pflanzen etwa 100 bis 125 cm hoch 1 Stück RM 4,— 60 bis 80 cm hoch 10 Stück RM 18,— 1 Stück RM 2,—
- „occidentalis Ellwangeriana, Rheingold**, eine prächtige hellgold-gelbe Färbung und zierlicher gedrun-gener Wuchs sind die Eigenschaften dieser sehr hübschen Art. 50 bis 70 cm hohe Pflanzen 1 St. RM 6,—
- „Columna**. Diese Sorte bildet ohne Schnitt schöne dichtbezweigte Säulen mit schöner hellgrüner Färbung, die auch im Winter unver-ändert bleibt. Pflanzen etwa 60 bis 80 cm hoch . . . 1 Stück RM 2,75
- „lutea**. Von kräftigem pyra-midalen Wuchs, mit prächtig gelber, auch den Winter verhaltender Färbung. 140 bis 160 cm 1 St. RM 8,—
- „Rosenthalii**. Säulenförmig auf-strebende Sorte mit feiner dunkel-grüner Belaubung. Pflanzen etwa 80 bis 100 cm hoch 1 St. RM 4,—
- „Vervaeana**, breitpyramidal mit zierlicher, lockerer, gelblicher Bezweigung 60 bis 80 cm . . . 1 Stück RM 3,50
- „Wagneriana**, bildet ganz regelmäßige, dichtgeschlossene Pyramiden mit sehr feiner Bezweigung. Besonders winterhart 100 bis 125 cm 1 Stück RM 6,50



Chamaecy-paris, Zypresse, Triumph von Boskoop 1 Stück RM 5,50 Taxus fastigiata, Eibe, 1 Stück RM 3,— bis RM 9,— je nach Stärke



Thuja occidentalis lutea, Le-bensbaum mit gelben Nadeln 1 Stück RM 8,—

Prächtige Einzelkoniferen in verschiedenen Sorten je nach Alter und Größe RM 5,— bis 40,—. Bitte geben Sie mir den Verwendungszweck an, und ich sende gern geeignete Sorten.

Schlingpflanzen

Die Schlingpflanzen sind ein vorzügliches Material zur Bekleidung von Zäunen und Hauswänden. Sie sind aber auch zur Berankung von Säulen, von Laubengängen, Lauben, Pergolen, alten Baumstämmen sowie Spallieren hervorragend geeignet. Zu vielen oder einzeln gepflanzt, sind sie je nach Art der Verwendung überall gut in der Wirkung. Überall, wo man sie verwendet findet, beleben sie. Bisher wurden Schlingpflanzen eigentlich immer viel zu wenig gesetzt. Sie sollten mehr Beachtung finden, und ich empfehle meinen geschätzten Auftraggebern, nachstehende Sorten, die ich unter einer großen Zahl hervorragender Züchtungen ausgewählt habe, ausgiebig zu gebrauchen.

BERECHNUNG DER PREISE
Bei Abnahme von 50 Stück einer Sorte wird der 100-Stück-Preis berechnet, bei Abnahme von 10 Stück und mehr einer Sorte der 10-Stück-Preis, bis zu 9 Pflanzen ist der Stück-Preis gültig

- Ampelopsis Veitchii (Parthenocissus).** Selbstklimmender wilder Wein, dessen Blätter großen Efeu-Blättern ähnlich sind. Dieselben färben sich im Herbst dunkelrot und sehen schön aus; auch für Schatten gut zu verwenden. 10 Stück RM 8,— 1 Stück RM 1,—
„gigantea. Riesenblättriger Zierwein mit 25 bis 35 cm groß werdenden Blättern. Sehr schnellwüchsig. 10 Stück RM 15,— 1 Stück RM 1,80
„quinquefolia, bekannt als „Wilder Wein“, mit fünfteiligen, sich im Herbst prachtvoll rot färbenden Blättern. 10 Stück RM 5,50 1 Stück RM 0,60
Aristolochia siphon (macrophylla), Pfeifenblume. Eine der schönsten Schlingpflanzen mit sehr großen, bis 25 cm breiten, herzförmigen Blättern und braungrünen Blüten im Juni bis Juli. Sehr stark wachsend, für sonnige und schattige Lage. 10 Stück RM 18,— 1 Stück RM 2,—
Asparagus verticillatus, Riesen-Zierspargel für Freiland. Pflanzen dieser beliebten Sorte, die bis 3 m Höhe erreicht, wenn sie gut angewachsen ist. 100 St. 50,— 10 St. 5,50 1 St. 0,60
Campsis radicans, Trompeten-Jasmin, eine noch wenig bekannte, orange-scharlachrot blühende Schlingpflanze, die ihren Blütenflor von August bis September entfaltet. Die Blätter dieser prächtigen Schlingpflanze sind auf der unteren Seite behaart. Die Entwicklung der Pflanzen ist äußerst robust und kräftig. 10 St. 18,— 1 St. 2,—
Celastrus scandens, Baumwürger, Blütenstand rispenartig angeordnet, blüht gelbrot, stark wachsend, Blätter länglich. 10 Stück RM 23,— 1 Stück RM 2,50

Clematis oder Waldrebe

- Großblumige Hybriden.** Die Waldreben sind schönblühende Schlingpflanzen, die sich ganz besonders zur Bepflanzung von Veranden, Spallieren usw. eignen; sie lieben einen nährhaften, durchlässigen Boden. Kulturanleitung wird jeder Sendung beigelegt. In Farben ohne Namen. 10 Stück RM 15,— 1 Stück RM 1,80
„Duchesse of Edinburgh, weiß, gefüllt. Blütezeit Juli bis August. 10 Stück RM 22,50 1 Stück RM 2,50
„Gipsy Queen, dunkelsamtigviolett, Blütezeit Juli bis August. 10 Stück RM 27,— 1 Stück RM 3,—
„Henry, reinweiß, Blütezeit August bis Sept. 10 St. 23,— 1 St. 2,50
„Herzog von Edinburgh, dunkelblau, Blütezeit Mai/Juni, zum Treiben geeignet. 10 Stück RM 27,— 1 Stück RM 3,—
„Jackmannii, violettblau, sehr winterharte, reichblühende Sorte. 10 Stück RM 15,— 1 Stück RM 1,80
„Lady Betty Balfour, dunkelblau m. weißer Mitte, sehr stark wachsend, Blütezeit August bis September. 10 Stück RM 23,— 1 Stück RM 2,50
„Lasursterne, leuchtend reinweiß, mit weiß. Staubgefäßbündel, Blütezeit Mai bis Juni, eine der schönsten Treibsorten. 10 St. 23,— 1 St. 2,50

- Clematis Lawsoniana,** hellpurpurviolett, dunkel geädert. 10 St. 18,— 1 St. 2,—
„Mad. Baron Veillard, lilarosa, Blütezeit Juli—August. 10 St. 18,— 1 St. 2,—
„Mad. Edouard Andrée, leuchtend samtigamarantrot, Blütezeit Juli bis August, reich blühende Sorte. 10 St. 18,— 1 St. 2,—
„Marcel Moser, lichtblau, gedektes Weiß mit rötlich. Mittelstreifen, großblättrig, Blütezeit Mai—Juni. Gesunde Treibsorte. 10 St. 18,— 1 St. 2,—
„Ramona, lavendelblau, Blütezeit August—September. 10 St. 23,— 1 St. 2,50
„Sieboldii, hellblau m. rötlich. Streifen. 10 St. 23,— 1 St. 2,50
„The President, dunkelblaue Treibsorte. Blütezeit Mai—Juni. 10 St. 23,— 1 St. 2,50
„Ville de Paris, große, weiße Blumen mit rötlichen Adern. Blütezeit August bis September. 10 St. 18,— 1 St. 2,—
„Wallufer Rebe, halbgefüllte weinrote Sorte. Blütezeit Juli bis August. 10 St. 27,— 1 St. 3,—
„Xerxes, violett mit rot. Streifen. Blütezeit Mai bis Juni. 10 St. 18,— 1 St. 2,—



Ampelopsis Veitchii selbstklimmender wilder Wein 10 St. RM 8,— 1 St. RM 1,—



Polygonum Aubertii, Knöterich 10 Stück RM 11,— 1 Stück RM 1,20

Kleinblumige Clematis

- Nachstehende kleinblumige Clematis-Sorten zeichnen sich besonders durch ihren starken Wuchs und ihre große Widerstandsfähigkeit aus, desgleichen durch ihre Anpruchslosigkeit an Kultur und Pflege
Clematis montana grandiflora, weiße Blütensterne in großer Menge. Blütezeit April bis Mai. 10 Stück RM 15,— 1 Stück RM 1,80
„perfecta, bläulichweiß, Blütezeit Mai bis Juni. 10 St. 15,— 1 St. 1,80
„paniculata, kleine weiße Blüten von angenehmem Duft. Blütezeit September bis Oktober. 10 Stück RM 15,— 1 Stück RM 1,80
Hedera, Efeu. Wächst auch noch an Plätzen, wo keine Sonne hinkommt, und ist daher auch besonders für Nordseite geeignet. Auch für Kästen ganz vorzügl. Starke Pflanzen mit viel lang. Trieb. 10 St. 13,— 1 St. 1,50
Glycine sinensis (Wistaria), Traubenwinde oder Süßbohne. Herrliche Schlingpflanze mit gefiederten Blättern, die im Frühling mit dem Aufbruch der Blattknospen 20 bis 30 cm lange, herabhängende Blütentrauben von blauer Farbe hervorbringt. Liebts sonnigen Standort. 10 Stück RM 28,— 1 Stück RM 3,—
Jasminum nudiflorum, echter Jasmin. Diese Sorte blüht in der Zeit von Weihnachten bis Februar, auch bei strenger Kälte, goldgelb und ist wohl der erste Blüher, den wir überhaupt haben. Die Pflanzen erreichen eine Höhe bis zu 2 m. Diese Jasminsorte wird als Wandbekleidung verwendet, man bindet die Zweige an Spallieren auf 10 Stück RM 18,— 1 Stück RM 2,—
Lonicera caprifolium, Gelbblatt oder Jälängerjelleber. Sämtliche Loniceren sind kräftig wachsende und dankbar blühende Schlinger zur Bekleidung von Laubengängen, Säulen usw. Sie lieben feuchten Boden. Die Blütezeit beginnt im Juni und hält oft bis zum Herbst an.
Lonicera fuchsoides, rotblühend. 10 St. RM 22,— 1 St. RM 2,50
„Halliana, weiß. 10 St. RM 22,— 1 St. RM 2,50
„punicea, rot. 10 St. RM 28,— 1 St. RM 3,—
Polygonum Aubertii, Knöterich. Zur Bekleidung von Laubengängen, Pergolen usw. ist sie eine ganz herrliche Schlingpflanze, die in einem Jahre 6 bis 8 m lange Triebe mit reizenden weißen Blütenrispen im Sommer und Herbst entwickelt. Es ist die beste stark wachsende, winterharte Schlingpflanze für alle Zwecke. 10 Stück 11,— 1 St. 1,20
Kletterrosen siehe Seite 119 bis 120



Clematis oder Waldrebe, großblumige Hybriden nach meiner Wahl 10 St. RM 15,— 1 St. RM 1,80

Rosen

Heinemanns Rosen - Neuheiten - Packung
von 10 Stück in 10 Sorten meiner Wahl, RM 7,50
Der Packung 35 Pfg. und das Porto extra

T. = Teerose L. H. = Latechhybride
T. H. = Teehybride R. = Remontantrose
l. = Lutearose P. = Pernetiana

Die Rose bezeichnet man wohl mit Recht als die Königin der Blumen. Sie ist außerordentlich dankbar und lohnt jede kleine Mühe und Pflege durch kräftige Entwicklung und reiche Blütenpracht. Meine Rosen sind allerbesten, erster Qualität und auf erprobte Unterlagen, die winterhart und gesund sind, veredelt. Billigere Angebote reisen auf Kosten der Qualität und ergeben nur schwache Stücke

Heinemanns preiswerte Sortimente

in den besten Sorten verschiedener Farben meiner Wahl zu nachstehenden Vorzugspreisen

la Qualität

- | | |
|---|---|
| 1 Sortiment von 3 Buschrosen in 3 neuen Sorten RM 2,60 | 1 Sortiment von 5 roten Buschrosen in 5 verschiedenen Sorten RM 3,30 |
| 1 Sortiment von 5 Buschrosen in 5 Sorten RM 2,60 | 1 Sortiment von 5 gelben Buschrosen in 5 verschiedenen Sorten RM 3,30 |
| 1 Sortiment von 25 Buschrosen in 5 Sorten RM 13,20 | 1 Sortiment von 5 rosa Buschrosen in 5 verschiedenen Sorten RM 3,30 |
| 1 Sortiment von 5 Remontantrosen in 5 Sorten RM 2,60 | 1 Sortiment von 3 Kletterrosen in 3 Sorten RM 2,30 |
| 1 Sortiment von 10 Remontantrosen in 5 Sorten RM 5,20 | 1 Sortiment von 10 Kletterrosen in 5 Sorten RM 7,20 |
| 1 Sortiment von 5 Polyanthosen in 5 Sorten RM 2,60 | 1 Sortiment von 5 Hochstämmen in 5 Sorten RM 9,— |
| 1 Sortiment von 10 Polyanthosen in 5 Sorten RM 5,20 | 1 Sortiment von 10 Hochstämmen in 10 Sorten RM 18,— |
| 1 Sortiment von 5 Parkrosen in 5 Sorten RM 3,90 | 1 Sortiment von 3 Trauerstämmen in 3 Sorten RM 9,— |
| 1 Sortiment von 5 Moosrosen in 5 versch. Sort. RM 5,20 | 1 Sortiment von 10 Buschrosen II. Qualität in 10 Sorten mit Namen RM 2,60 |
| 1 Sortiment von 5 weißen Buschrosen in 5 verschiedenen Sorten RM 3,30 | |

Heinemanns Spezial-Rosenpackung 10 Stück in 10 Sorten bester Buschrosen meiner Wahl in verschied. Farben für Schnitt RM 5,20, Verpackung RM 0,35 und Porto extra

Sortenliste erprobter und bewährter Rosenzüchtungen

Berechnung der Preise: Bei Abnahme von 50 Stück oder mehr einer Sorte kommt der 100-Stück-Preis, bei Abnahme von 10 Stück oder mehr einer Sorte der 10-Stück-Preis in Anrechnung. Bei Mengen unter 10 Stück einer Sorte wird der Stückpreis berechnet.

Hochstämmen in besten Sorten meiner Wahl
Stammhöhe 170 bis 140 cm
100 Stück RM 100,— 10 Stück RM 18,— 1 Stück RM 1,90

Anni Jabens, T. H. Blume groß, gut gefüllt, goldgelb, Innenseite blutrot. Eine sehr kräftig wachsende Sorte, die für alle Zwecke vorzüglich geeignet ist.
 Büsche 10 Stück RM 7,— 1 Stück RM 0,75
 Hochstämmen 10 Stück RM 18,— 1 Stück RM 1,90

August Noack T. H. Hervorgegangen aus der rühmlichst bekannten Columbia. Die Blumen sind groß und gut gefüllt, von langgestreckter Form. Die Farbe ist dunkelrosa mit scharlach schattiert. Auch bei schlechtem Wetter ist die Blume recht haltbar. Kräftig im Wuchs und gesund in der Belaubung. Büsche 10 St. RM 5,90 1 St. RM 0,65

Barcelona, T. H. Karminrot. Innenseite dunkelrot mit Schwarz schattiert. Auf sehr langen Stielen werden die Blumen frei getragen. Stark im Wuchs. Eine Schnittrose ersten Ranges. Laub gesund und wenig empfindlich gegen Krankheiten. Hervorragend für Treiberei und Beete.
 Büsche 10 Stück RM 7,— 1 Stück RM 0,75
 Hochstämmen 10 Stück RM 18,— 1 Stück RM 1,90

Better Times, T. H. Große gefüllte Blumen, stark duftend, von leuchtend kirschroter Farbe, eine Columbia-Sorte mit allen guten Eigenschaften, reich und willig blühend, fast keine Dornen, für Schnitt ausgezeichnet, Blume länglich gebaut, spitz, vorzüglich gefüllt.
 Büsche 10 Stück RM 9,— 1 Stück RM 1,—

Briardiff, T. H. Eine verbesserte Columbia, rosa, edel gebaute Blume, sehr wohlriechend. Diese Sorte wird in Amerika am meisten verlangt und verdient weiteste Verbreitung.
 Büsche 10 Stück RM 5,90 1 Stück RM 0,65
 Hochstämmen 10 Stück RM 18,— 1 Stück RM 1,90

Cathrine Kordes, T. H. Blumen gut gefüllt und von leuchtend rubinroter Farbe, blutrot schattiert. Die Knospe ist schön spitz. Die Sorte ist für alle Zwecke gut geeignet.
 Büsche 10 Stück RM 5,90 1 Stück RM 0,65
 Hochstämmen 10 Stück RM 18,— 1 Stück RM 1,90

Comtesse Vandal, T. H. Eine Neuheit, die zu den hervorragendsten und auffallendsten der letzten Jahre gehört. Die Knospe ist rötlich kupferfarbig mit rötlich goldbronze. Aufgebliht ist die innere Seite der Petalen lachsrot, im Grunde goldfarben abgestuft, die Außenseite korallenrot. Die Blume ist außergewöhnlich groß und die Knospe sehr lang; bestimmt eine der feinsten Schnitt- und Beetrosen, die wir bis heute haben.
 Büsche 10 Stück RM 7,— 1 Stück RM 0,75
 Hochstämmen 10 Stück RM 18,— 1 Stück RM 1,90

Condese de Sastago, T. Eine Rose von besonderer Farbenschönheit. Blume groß, genügend gefüllt, haltbar, offen von unbeschreiblicher Wirkung, duftend. Die Farbe ist braunrot, die Außenseite der Petalen goldgelb. Wir haben keine Sorte, die eine solch schöne Farbenszusammenstellung aufweist. Der Wuchs ist stark, aufrecht, die Belaubung gesund. Eine Garten- und Gruppenrose von großer Wirkung.
 Büsche 10 Stück RM 8,— 1 Stück RM 0,90

Rosen-Mittelstämmen Stammhöhe etwa 75 bis 90 cm, in besten Sorten, aber nur nach meiner Wahl, wobei Farbenwünsche gern berücksichtigt werden.
 100 Stück RM 125,— 10 Stück RM 14,— 1 Stück RM 1,50

Rosen-Halbstämmen Stammhöhe 50 bis 70 cm, in besten Sorten, aber nur nach meiner Wahl, wobei Farbenwünsche gern berücksichtigt werden.
 100 Stück RM 100,— 10 Stück RM 11,— 1 Stück RM 1,20

Crimson Glory, Neuheit. Teehybride, hervorgegangen aus einer Kreuzung von „Cathrine Kordes“ und „W. E. Chaplin“. Unter obigem Namen ist diese Sorte in den Vereinigten Staaten patentiert worden, so daß auch in Deutschland diese Sorte unter diesem Namen als deutsche Züchtung angeboten werden muß. Die Blume ist enorm groß, hervorragend im Bau, gut gefüllt, haltbar. Die Farbe ist ein Karmesinrot, samtartig dunkel schattiert. Von allen dunkelroten Garten- u. Schnittrosen ist sie heute bestimmt das Wertvollste, was bisher gezüchtet wurde. Übertrifft an Wüchsigkeit jed. andere Züchtung, ist gesund im Wuchs und vollkommen krankheitsfrei.

Das ganze Jahr hindurch willig nachtreibend. Sie wird einen Siegeszug antreten, wie ihn noch keine andere Rose erreicht hat.
 Bild siehe nächste Seite.
 Büsche 10 St. RM 8,— 1 St. RM 0,85
 Hochstämmen 10 St. RM 20,— 1 St. RM 2,20

Dame Edith Helen, T. H. Die Blumen sind sehr groß, gut gefüllt, öffnen sich langsam u. behalten bis z. vollständigen Verblühen ihre reinrosa Farbe. Im Wuchs sehr stark.
 Büsche 10 St. RM 5,90 1 St. RM 0,65
 Hochstämmen 10 St. RM 18,— 1 St. RM 1,90

Comtesse Vandal, Farbenrose 1. Ranges
 10 Stück RM 7,— 1 Stück RM 0,75

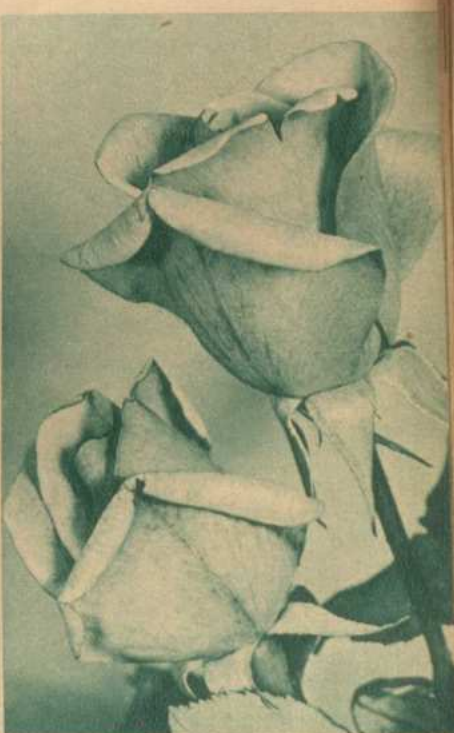

Comtesse Vandal, Farbenrose 1. Ranges 10 Stück RM 7,— 1 Stück RM 0,75

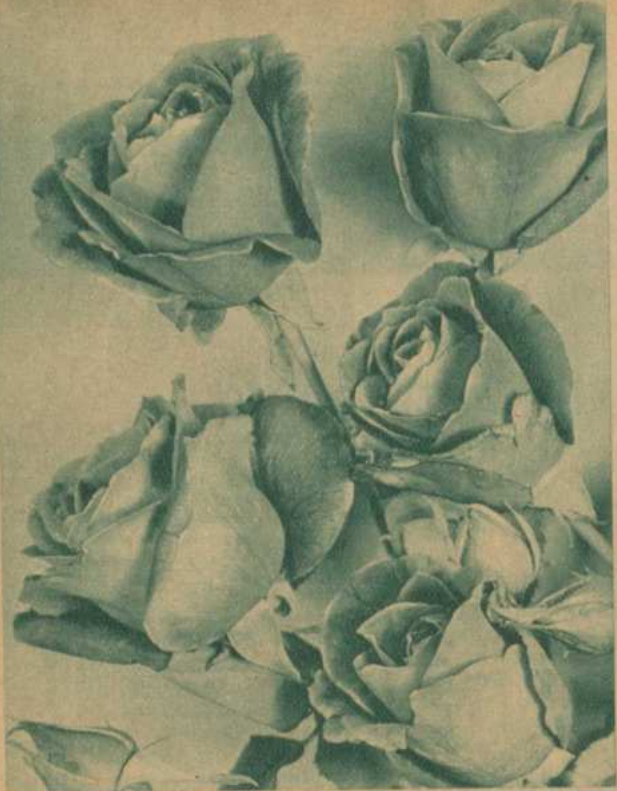

Crimson Glory, karmesinrot, dunkel schattiert
 Büsche 10 Stück RM 8,— 1 Stück RM 0,85

Dr. H. v. Wichdorff, T. H. Ein Sport der rühmlichst bekannten Teehybride „Frank W. Dunlop“, deren gute Eigenschaften sie restlos in sich vereinigt. Als panaschierte Rose ist sie etwas Seltenes und verdient überall Aufnahme zu finden. Das leuchtende Rosenrot der „Frank W. Dunlop“ ist auch dieser Sorte eigen, und man findet auf diesen einzelnen Blütenblättern, daß sie weiß bemalt und gestrichelt sind. Die vorzüglich gefüllten Blumen stehen auf starken Stielen, sind herrlich duftend und sehr groß, dabei meist einzeln, und damit für Schnitt hervorragend geeignet. Büsche 10 Stück RM 13,— 1 Stück RM 1,50

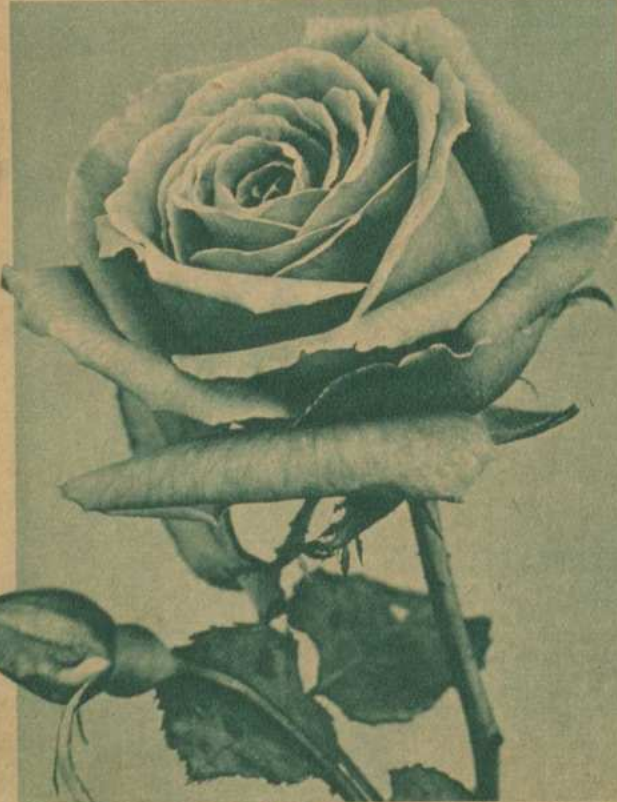

Dame Edith Helen, rosa
 Büsche 10 Stück RM 5,90 1 Stück RM 0,65

E. G. Hill, T. H. In der Knospe scharlachrot. Die offene Blume geht in ein tiefes Weinrot über. Büsche . . . 10 Stück RM 6,60 1 Stück RM 0,70

Etoile de Hollande, T. H. Die Blumen sind glänzend dunkelrot, mittelgroß, halbgefüllt und sehr wohlriechend. Eine der besten roten Rosen. Die Pflanze wächst kräftig, und es sind stets Blumen und Knospen daran zu finden. Wer lange schöne Schnittrosen haben will, pflanze diese Sorte. Büsche 10 Stück RM 5,20 1 Stück RM 0,59
 Hochstämme 10 Stück RM 18,— 1 Stück RM 1,90

Eugen Fürst, R. Blume sammetkarminrot, gut gefüllt, sehr langstielig, prächtig im Duft, reichblühend. Büsche 10 Stück RM 5,90 1 Stück RM 0,65

Eulalia, T. H. Blume sehr groß, gut gefüllt und außerordentlich haltbar. Die Farbe der Blume ist ein kräftiges Rosa mit gelbem Schlein. Die Pflanze wächst stark, ist reich blühend und hat schönes gesundes Laub. Ihre große Widerstandsfähigkeit gegen Krankheiten und ihr gesunder kräftiger Wuchs sind Vorzüge, die ihr weiteste Verbreitung sichern. Büsche 10 Stück RM 8,— 1 Stück RM 0,85

Fisher & Holmes, R. Große scharlachrote Blüte, herrliche Schnittblume. Schon 1865 wurde diese Rose gezüchtet, und noch immer hat sie sich behaupten können. Die Blume ist prächtig gefüllt, duftet sehr gut und ist auch für rauhe Lagen besonders zu empfehlen wegen ihrer großen Widerstandsfähigkeit. Büsche . . . 10 Stück RM 5,20 1 Stück RM 0,59

Florex, T. H. Orangerosa, eine ganz prächtige Rose, wächst gesund und ist meltaufrfrei. Blumen stark im Duft, Knospe lang und spitz. Büsche 10 Stück RM 5,90 1 Stück RM 0,63

Fragrance, T. H. Blume dunkelkarminrot. Ausgezeichnet durch einen sehr angenehmen Duft. Ziemlich groß und gut haltbar. Da sehr lange Stiele zu verzeichnen sind, ist diese Sorte auch für Schnitt hervorragend geeignet. Büsche 10 Stück RM 7,— 1 Stück RM 0,73

Frank W. Dunlop, T. H. Die Blumen sind von kräftig rosener Farbe und zeichnen sich durch lange Haltbarkeit aus. Die Pflanze wächst sehr stark. Büsche 10 Stück RM 7,— 1 Stück RM 0,73

Frau Carl Druschki, R. Reinweiß, sehr großblumig, reich blühend, stark im Wuchs, bekannt und beliebt. Die Blumen öffnen sich willig auch bei schlechtem Wetter; die Pflanze ist hart und daher auch für rauhe Lagen zu empfehlen. Büsche 10 Stück RM 5,90 1 Stück RM 0,65
 Hochstämme 10 Stück RM 18,— 1 Stück RM 1,90

Frau Käthe Schmid, T. H. Leuchtend aprikosengelb mit Bordeauxrot, beides fein ineinanderlaufend. Während nach dem Grunde zu das Aprikosengelb vorherrschend ist, geht der äußere Rand der Blütenblätter besonders auf der Innenseite stark in Bordeauxrot über. Eine ganz hervorragende Farbenrose, die sich bald weitester Verbreitung erfreuen wird. Büsche 10 Stück RM 7,— 1 Stück RM 0,73

Freiburg II, T. H. Innenseite der Blütenblätter ist weißlichrosa, außen hellpinkschwarz, groß, gut gefüllt, von hervorragend schöner Form, haltbar, kräftig im Wuchs, besonders dankbar blühend. Im Laub gesund und frisch, Blüten einzeln auf langen Stielen, angenehm duftend. Büsche 10 Stück RM 7,— 1 Stück RM 0,73
 Hochstämme 10 Stück RM 18,— 1 Stück RM 1,90

Frieda Krause, T. H. Blume groß, dicht gefüllt, schön gefüllt, von feurig rubinlachsroter Farbe, üppig im Wuchs und gesund. Eine neue Farbe, die Aufsehen erregt. Büsche 10 Stück RM 9,90 1 Stück RM 1,10
 Hochstämme 10 Stück RM 2,10

Gehelmirat Duisberg, T. H. Reines Gelb, gute Haltbarkeit der Blumen und glänzendes, krankheitsfreies Laub sind besondere Vorzüge dieser Sorte. Sie gehört zur Klasse der Ophelia-Rosen und wird als gelbe Rose immer mit an erster Stelle in dieser Farbe stehen. Büsche 10 Stück RM 7,— 1 Stück RM 0,73
 Hochstämme 10 Stück RM 18,— 1 Stück RM 1,90

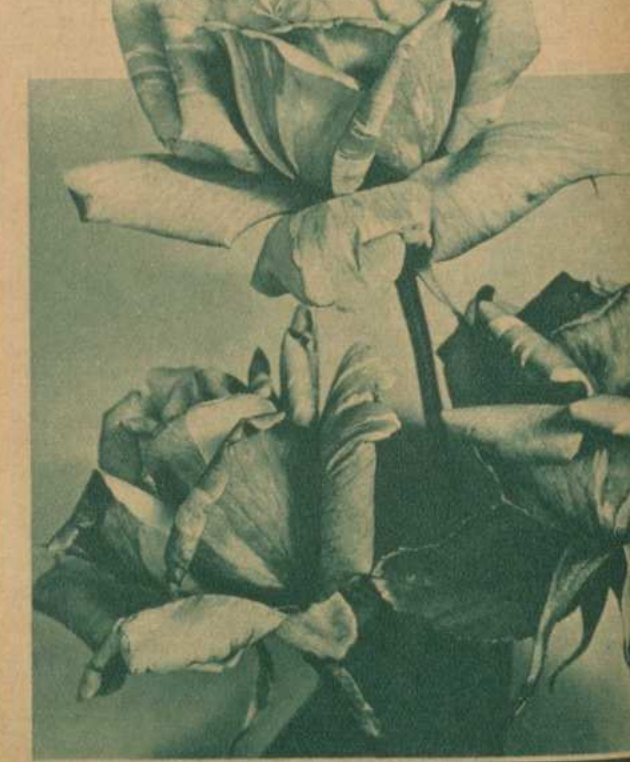

Dr. H. v. Wichdorff, rosenerot und weiß panaschiert
 Büsche 10 Stück RM 13,— 1 Stück RM 1,50

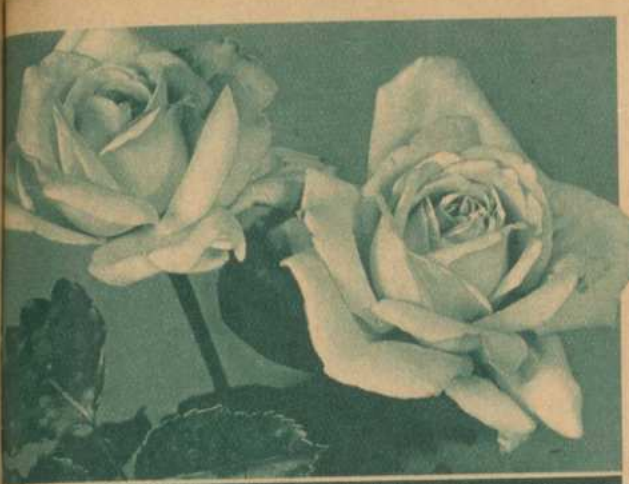

Fisher & Holmes, scharlachrot
 Büsche 10 Stück RM 5,20 1 Stück RM 0,59

General MacArthur, T. H. Die Blumen sind gut gefüllt, haltbar und von leuchtend blutroter Farbe. Die Sorte ist für alle Zwecke geeignet und kann nur bestens empfohlen werden. Büsche 10 Stück RM 5,90 1 Stück RM 0,65
 Hochstämme 10 Stück RM 18,— 1 Stück RM 1,90

General Sup. A. Janssen, T. H. Hellkarminrot, äußerst dankbare Blüher, mit gut gefüllten halblauben Blumen, wächst buschig und ist besonders als Gruppensorte geschätzt. Büsche 10 St. 5,90 1 St. 0,65 Hochstämme 10 St. 18,— 1 St. 1,90

Georg Dickson, R. Blume sehr groß, dicht gefüllt, von leuchtend dunkelblutroter Farbe, schwärzlich schattiert, gesund im Wuchs, eine sehr empfehlenswerte Remonlantsorte. Büsche 10 Stück RM 5,90 1 Stück RM 0,65

Gloire de Dijon, T. Eine gute Teerose, die sehr kräftig und gesund wächst. Die Blüten sind stark gefüllt, gelblich rosa schattiert und herrlich im Duft. Büsche 10 Stück RM 8,50 1 Stück RM 0,95
 Hochstämme 10 Stück RM 27,— 1 Stück RM 3,—

Gloire de Hollande, T. Blume dunkelrot, nicht verblauend, groß und gut gefüllt. Sehr gute Sorte, gesund und kräftig im Wuchs. Büsche 10 Stück RM 5,20 1 Stück RM 0,59
 Hochstämme 10 Stück RM 18,— 1 Stück RM 1,90

Golden Emblem, L. H. Reinzitronensonnengelb mit scharlachkarmin Streifen auf den äußeren Petalen. Die Pflanze wächst breit und kräftig, und aus meltaufrerem Laub ragen die herrlich duftenden Blüten auf langen Stielen empor. Eine Sorte, die in keinem Garten fehlen sollte. Büsche 10 Stück RM 7,— 1 Stück RM 0,75
 Hochstämme 10 Stück RM 18,— 1 Stück RM 1,90

Goldenes Malz, T. H. Unermülich reich blühende Garten- und Schnittrose. Blume mittelgroß, auf langen Stielen. Die Farbe ist von einer Leuchtkraft, wie wir es kaum bei einer anderen Sorte finden. Dabei ist die Rose remonlantiend und vollkommen krankheitsfrei. Diese Sorte wird als eine der schönsten Gartenrosen bald weiteste Verbreitung finden. Büsche 10 Stück RM 8,— 1 Stück RM 0,85
 Hochstämme 10 Stück RM 18,— 1 Stück RM 2,—

Golden Gleam, P. Leuchtend butterblumengelb, äußere Blätter scharlachkarmin gestreift, feiner Duft. Pflanze stark im Wuchs, Belaubung dunkelgrün, meltaufrfrei, blüht bis zum Herbst. Büsche 10 Stück RM 5,90 1 Stück RM 0,65

Golden Ophelia, T. H. Farbe goldgelb, Blüten becherförmig, wie Ophelia, aufrecht im Wuchs und dankbar blühend. Büsche 10 Stück RM 5,90 1 Stück RM 0,65

Gruß an Tepitz, Monatsrose. Die Blumen sind leuchtend scharlachzinnaber. Durch ihr reiches Blühen und ihre Widerstandsfähigkeit ist sie besonders wertvoll. Die Pflanzen wachsen sehr stark und sind rost- und meltaufrfrei. Büsche . . . 10 Stück RM 5,90 1 Stück RM 0,65

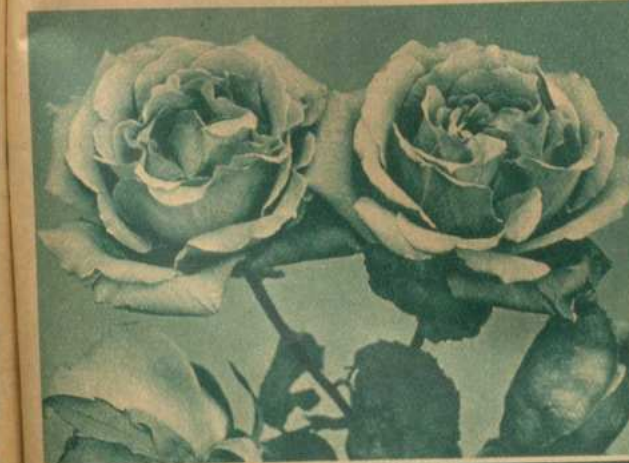

Florex, orangerosa
 Büsche 10 Stück RM 5,90 1 Stück RM 0,65

Hadley-Rose, T. H. Groß in der Blume, die von samtig dunkelscharlach Farbe ist und fein duftet. Die lange, spitze Knospe wird auf straffem Stiel getragen und steht aufrecht. Eine der besten roten Rosen. Büsche 10 Stück RM 5,20 1 Stück RM 0,59
 Hochstämme 10 Stück RM 18,— 1 Stück RM 1,90

Heinrich Wendland, L. H. Eine Farbenrose ersten Ranges. Die Außenseite der Blütenblätter ist leuchtend goldgelb, innen kopuzierbraunrot. Büsche 10 Stück RM 7,— 1 Stück RM 0,75
 Hochstämme 10 Stück RM 18,— 1 Stück RM 1,90

Hermann Neuhoff, T. H. Langstielig, dunkelrot, außerordentlich dankbare Schnittsorte, jedoch auch vorzüglich als Treib- und Gruppenrose geeignet. Büsche 10 Stück RM 5,90 1 Stück RM 0,65

Hinrich Gaede, P. Die Blume dieser herrlichen Farbenrose ist groß, gut gefüllt und angenehm im Duft. Die Farbe kann als orangegelb mit braunem Ton bezeichnet werden. Der Wuchs ist aufrecht und gut verzweigt, Belaubung dunkelgrün und widerstandsfähig gegen Krankheiten. Schnitt-, Garten- und Gruppenrose zu gleicher Zeit. Büsche 10 Stück RM 7,— 1 Stück RM 0,75
 Hochstämme 10 Stück RM 18,— 1 Stück RM 1,90

Hugh Dickson, R. Großblumig, gut gefüllt, auf sehr langen Stielen stehend, leuchtend feurigrote Blumen, Pflanze starkwüchsig und recht gesund, erstklassig für Schnitt. Büsche 10 Stück RM 5,90 1 Stück RM 0,65

Ivy May, T. H. Orange, Rückseite goldgelb, groß, gut gefüllt, außerordentlich reich blühend, wohlriechend. Eine Schnitt- und Gruppensorte, wie wir sie im ganzen Sortiment noch nicht gehabt haben. Büsche 10 Stück RM 5,90 1 Stück RM 0,65

Jan Abbing, T. H. Leuchtend lachsrot mit gelblicher Tönung; haltbare wirkungsvolle Farbenrose adelgeformte Knospen, die meist einzeln auf langen Stielen getragen werden und gut gefüllt sind. Belaubung dunkelgrün und gesund. Gut verzweigt im Wuchs und schnell nachtreibend. Die wertvollen Eigenschaften sichern dieser hervorragenden Neuheit einen ersten Platz als Schnitt- und Gartenrose. Bei der Neuheitenprüfung wurde diese Sorte mit dem Wertzeugnis, d. h. der höchsten Auszeichnung, ausgestattet. Büsche 10 Stück RM 7,— 1 Stück RM 0,75



Golden Ophelia, goldgelb
 Büsche 10 Stück RM 5,90 1 Stück RM 0,65

Joanna Hill, T. H. Zart aprikosengelb, gut gefüllt, großblumig, stark duftend, vorzüglich für Schnitt und Gruppe, auch für Treiberei geeignet. Büsche 10 Stück RM 6,50 1 Stück RM 0,70

Julian Potin, T. H. Goldgelb, Blume sehr groß, vorzüglich gefüllte, eiförmig langgestreckte Knospe auf festem langem Stiel, wohl eine der schönsten gelben Schnittrosen, die wir heute anbieten können. Büsche 10 Stück RM 7,— 1 Stück RM 0,75
 Hochstämme 10 Stück RM 18,— 1 Stück RM 1,90

Kaiserin Auguste Victoria, T. H. Blendendweiß auf grünlichgelbem Grund, vorzügl. Sorte, stark duftend. Büsche 10 St. RM 7,— 1 St. RM 0,75
 Hochstämme 10 St. RM 18,— 1 St. RM 1,90

Kathrine Pechtold, T. H. Blume sehr groß, gut gefüllt, haltbar, stark duftend, von gelblichorange Farbe, mit goldgelb und rosa schattiert. Wuchs aufrecht, uner müdlich und reich blühend während des ganzen Jahres, eine Gartenrose von besonderer Bedeutung. Büsche 10 Stück RM 7,50 1 Stück RM 0,80

Kurt Scholz, T. H. Enorm große Blumen, gut gefüllt, öffnen sich willig bei jedem Wetter, lange haltbar und auf kräftigen, starken Stielen steht die Blume aufrecht. Die Farbe ist ein reines Schwarzrot, remonlanti während des ganzen Sommers und kann in jeder Weise bestens empfohlen werden. Büsche 10 Stück RM 7,— 1 Stück RM 0,75
 Hochstämme 10 Stück RM 18,— 1 Stück RM 1,90

Laurent Carle, T. H. Vorzügliche Schnitt- und Gruppenrose von glänzendkarminroter Farbe. Die Knospen sind recht haltbar, die Blumen vorzüglich gefüllt. Eine Sorte, die sowohl für Schnitt wie auch für Gruppen bestens empfohlen werden kann. Büsche 10 Stück RM 5,90 1 Stück RM 0,65
 Hochstämme 10 Stück RM 18,— 1 Stück RM 1,90

Leni Neuß, T. H. Eine ganz prächtige, hortensienrosa Züchtung. Die Blume ist außen rötlich, außerordentlich reich blühend und herrlich in ihrer Form, gut gefüllt und dabei vorzüglich im Duft. Büsche 10 Stück RM 7,— 1 Stück RM 0,75
 Hochstämme 10 Stück RM 18,— 1 Stück RM 1,90

Liebesbote, T. H. Eine Teehybride, deren Blumen einen ganz besonders feinen Duft aufweisen. Die Knospen sind lang, die Blumen gut gefüllt und von scharlachkarmin- bis dunkelroter Farbe, gut im Wuchs, Laub dunkelgrün, langstielig. Als Garten-, Treib- und Schnittrose gleich gut geeignet. Büsche 10 Stück RM 7,50 1 Stück RM 0,80

Los Angeles, P. Blume sehr groß, rosenerot mit lachsfarbiger und gelber Schattierung, köstlich im Duft; guter Herbstblüher. Büsche 10 Stück RM 5,90 1 Stück RM 0,65

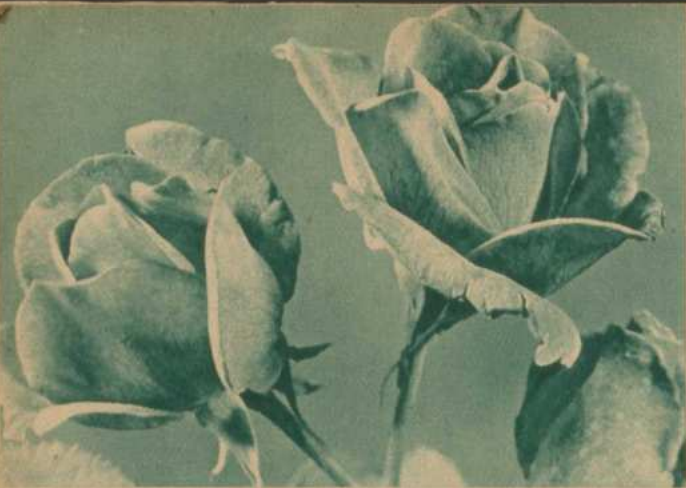

Jan Abbing, lachsrot mit gelb
Büsche 10 Stück RM 7,— 1 Stück RM 0,75

Luna, T. H. Eine stark wachsende Sorte, die sich durch Widerstandsfähigkeit auszeichnet. Die als Knospe gelbe Blume wird im Aufblühen hellgelb. Es ist eine herrliche Rose für alle Zwecke

Büsche 10 Stück RM 7,— 1 Stück RM 0,75
Hochstämme 10 Stück RM 18,— 1 Stück RM 1,90

MacGredys Yellow, T. H. Leuchtend butterblumengelb, gut gefüllt, angenehm duftend und unempfindlich gegen Regen. Stark aufrecht im Wuchs. Blumen sehr groß und bestimmt zu den schönsten gelben Züchtungen zu zählen. Wir finden kaum eine gelbe Buschrose, die so viele Vorteile aufweist wie gerade diese Sorte. 10 St. RM 7,50 1 St. RM 0,80

MacGredys Triumph, T. H. Korallenrot mit orange schattiert, Blume groß, gut gefüllt, mit feinem Duft, eine Sorte, die für alle Zwecke gleich wertvoll erscheint. Büsche 10 Stück RM 7,— 1 Stück RM 0,75

Mad. Butterfly, T. H. Blumen von auffallender, glänzend rosa, aprikosen- und goldgelber Färbung. Pflanzen groß, kräftig und gesund. Wer Mad. Butterfly noch nicht im Garten hat, soll diese Sorte unbedingt pflanzen. Jedem Rosenfreund kann diese herrlich duftende Sorte nur bestens empfohlen werden. Elterrose

Büsche 10 Stück RM 5,90 1 Stück RM 0,65
Hochstämme 10 Stück RM 18,— 1 Stück RM 1,90

Madame G. Forest-Colombet, T. H. Blumen leuchtend dunkelkarmin mit scharlach, auch bei ungünstigem Wetter gut in der Farbe, Knospe spitz und edel gebaut, vorzüglich für Schnitt, da außerordentlich kräftig im Wuchs, reich blühend. Eine Sorte, die für alle Zwecke hervorragend geeignet ist. Büsche 10 St. RM 5,90 1 St. RM 0,65

Hochstämme 10 St. RM 18,— 1 St. RM 1,90

Mad. Jules Bouché, T. H. Lachsrosenweiß mit zartrosa getönter Mitte, herrlich im Duft, Knospe lang auf festem Stiel. Die Pflanze wächst kräftig und ist sehr reich blühend. Vielleicht die beste weiße Sorte, die wir überhaupt haben. Büsche 10 St. RM 5,90 1 St. RM 0,65

Hochstämme 10 St. RM 18,— 1 St. RM 1,90

Mad. Louis Lens, T. H. Blume hervorragend in Form, prächtig und köstlich im Geruch, blendendweiß in der Farbe, vorzüglich im Bau, Pflanze wächst buschig und reich blühend. Dieser Sorte gilt besondere Beachtung. Büsche 10 St. RM 7,— 1 St. RM 0,75

Hochstämme 10 St. RM 18,— 1 St. RM 1,90

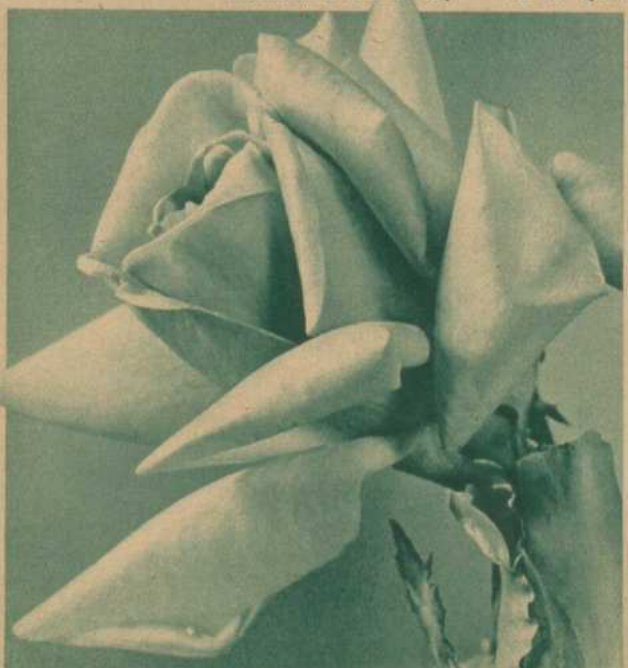

Ivy May, orange mit goldgelb
Büsche 10 Stück RM 5,90 1 Stück RM 0,65

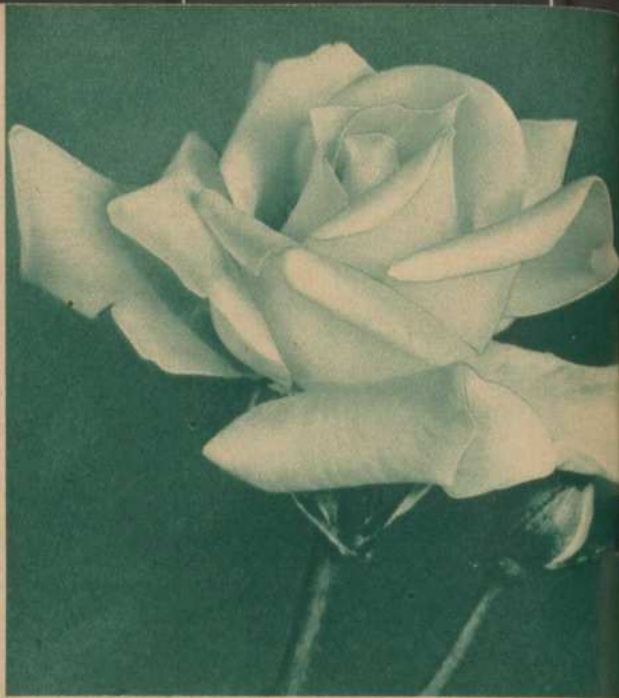

Kaiserin Auguste Viktoria, weiß
Büsche 10 Stück RM 7,— 1 Stück RM 0,75

Margaret MacGredy, T. H. Große, gutgeformte Blume, orange-scharlach, die selbstvollgeöffnet nicht bleicht, blüht ununterbroch. bis zum Herbst. Büsche 10 St. 5,90 1 St. 0,65 Hochstämme 10 St. 18,— 1 St. 1,90

Mary Hart, P. Ein Sport der bekannten Talisman, Blume sammet-blutrot, nie verblauend. Die Pflanze wächst aufrecht, und ist außerordentlich reich blühend, und eine sehr dankbare Neuheit, die sich bestimmt in kürzester Zeit weitester Verbreitung erfreuen wird. In allen Teilen stimmt sie im Übrigen mit der Talisman überein. Büsche 10 Stück RM 7,— 1 Stück RM 0,75



Mad. Louis Lens, weiß
Büsche 10 Stück RM 7,— 1 Stück RM 0,75



Mrs. Henry Winnett, leuchtend scharlach
Büsche 10 Stück RM 5,90 1 Stück RM 0,65

Max Krause, T. H. Große, gut gefüllte Blumen von edler Form, einzeln auf langen Stielen stehend. Orangegelb ins Goldgelb verlaufend. Stark im Wuchs, dunkelgrün in der Belaubung. Eine ganz hervorragende Neuzüchtung, die weiteste Verbreitung verdient. Büsche 10 Stück RM 7,— 1 Stück RM 0,75

Hochstämme 10 Stück RM 18,— 1 Stück RM 1,90

Mevr. G. A. van Rossem, T. H. In allen Ausstellungen hat sie Aufsehen erregt und wird mit Vorliebe gekauft. Die Blumen sind groß, sehr schön geformt und herrlich duftend. Die Farbe ist dunkelorange-gelb, bräunlichrot und kirschrot geädert. Die Pflanze wächst sehr kräftig; das Laub ist dunkelbronzefarbig. Die Sorte kann nur wärmstens empfohlen werden. Büsche 10 St. RM 5,90 1 St. RM 0,65

Hochstämme 10 St. RM 18,— 1 St. RM 1,90

Miss C. E. van Rossem, T. H. Blutrot, duftend, sehr haltbar, blüht das ganze Jahr hindurch sehr reich, Laub vollständig krankheitsfrei. Gruppensorte I. Ranges. Büsche 10 Stück RM 5,90 1 Stück RM 0,65

Mrs. Charles Lamplough, T. H. Milchweiß, sehr großblumig, fein geformt. Wertvoll für Gruppen und Schnitt. Büsche 10 Stück RM 5,90 1 Stück RM 0,65

Mrs. Henry Winnett, T. H. Groß und schön geformt stehen die leuchtend scharlach- bis dunkelkarmesinroten, feinduftenden Blüten auf kräftigen Stielen. Die Pflanze ist im Wuchs ausgezeichnet und außerordentlich blühwillig. Sie gehört bestimmt zu den besten roten Sorten. Büsche 10 St. RM 5,90 1 St. RM 0,65

Hochstämme 10 St. RM 18,— 1 St. RM 1,90

Mrs. Henry Morse, T. H. Große Blumen von leuchtend karmesinrosa Farbe, prachtvoll in Form und von langer Blütdauer, wahrlich gesund und kräftig im Wuchs, eine Schnitt- und Gruppenrose ersten Ranges. Büsche 10 St. RM 5,20 1 St. RM 0,59

Hochstämme 10 St. RM 18,— 1 St. RM 1,90

Mrs. John Laing, R. Sehr großblumig, vorzüglich duftend, stark und aufrecht im Wuchs. Die Blüten haben eine zartrosa Farbe. Büsche 10 Stück RM 5,20 1 Stück RM 0,59

Mrs. Pierre S. du Pont, P. H. Blume reinweiß, vorzüglich für Gruppen und Beete. Büsche 10 Stück RM 7,— 1 Stück RM 0,75

Hochstämme 10 Stück RM 18,— 1 Stück RM 1,90

Nigrette, T. H. Sammetroschwarz. Diejenige Züchtung, die in vielen Zeitungen im letzten Jahre sehr stark hervorgehoben wurde. Zweifellos die dunkelste aller bisher gezüchteten Rosen. Vielfach ist sie als „die schwarze Rose“ bezeichnet worden. Büsche 10 St. RM 7,50 1 St. RM 0,80

Norman Lambert, T. H. Außenseite der Blumenblätter butterblumengelb, Innenseite orange. Die Pflanze ist wüchsig und reich blühend. Büsche 10 St. RM 7,— 1 St. RM 0,75

Ophelia, T. H. Blume saftfleischfarbig m. Rosa schattiert, von guter Haltung und Form, sehr reich blühend, Elterrose. Büsche 10 St. RM 5,90 1 St. RM 0,65

Hochst. 10 St. RM 18,— 1 St. RM 1,90

Oswald Slesper, T. H. Große edle Blumen, vorzüglich gefüllt, auf langen Stielen. Die Blume ist weiß und die Mitte geht in ein zartes Schwefelgelb über. Eine ganz hervorragende Schnitt- und Gruppenrose, die man wohl als eine der besten weißen Züchtungen ansprechen kann. Büsche 10 St. RM 7,— 1 St. RM 0,75

Hochstämme 10 Stück RM 18,— 1 Stück RM 1,90

Paul Neyron, R. Riesenblumen, dick gefüllt, dunkelrosa, stark wachsend, vorzüglich im Duft, eine alte Sorte, die ihrer großen Vorzüge wegen aber noch heute gern gepflanzt wird. Die Blume ist von einer Paeonienblüte nicht zu unterscheiden. Büsche 10 Stück RM 5,90 1 Stück RM 0,65

Phyllis Gold, P. Hervorragende Sorte, deren Blumen von sehr langen, kräftigen Stielen getragen werden. Vorzüglich gefüllt, von hervorragender Form und guter Haltbarkeit. Die Farbe ist ein helles Goldgelb. Ganz hervorragende Schnitt- und Gartenrose, die ihrer Haltbarkeit und gesunden Wachstums wegen Anerkennung gefunden hat. Büsche 10 Stück RM 9,— 1 Stück RM 1,—

Pink Dawn, T. H., deren Blumen eine ganz gewaltige Größe aufweisen, vorzüglich gefüllt, leuchtend reinrosa, stark im Duft, auf ungewöhnlich langen kräftigen Stielen getragen ist die Blume für Schnittzwecke hervorragend geeignet. Sie wächst üppig, aufrecht und stellt eine der schönsten rosa Züchtungen dar. Büsche 10 Stück RM 8,50 1 Stück RM 0,90

Pink Pearl, T. H. Eine ganz hervorragende Züchtung mit lebhaften Blumen auf lachsfarbigem Grund. Die Pflanze wächst gut und ist kerngesund. Herrliche Rose für alle Zwecke. Stark duftend und bis in den Herbst hinein blühend. Büsche 10 St. RM 5,90 1 St. RM 0,65

Hochstämme 10 St. RM 18,— 1 St. RM 1,90



Mevr. G. A. van Rossem, dunkelorange-gelb
Büsche 10 Stück RM 5,90 1 Stück RM 0,65

Plus XI., T. H. Blume rahmweiß, später rahmweiß, groß, gefüllt, gut im Duft, meist einzeln auf langen, festem Stiel. Pflanze wächst sehr stark und gedungen. Büsche 10 Stück RM 7,— 1 Stück RM 0,75

Hochstämme 10 Stück RM 18,— 1 Stück RM 1,90

President Herbert Hoover, P. Eine Farbenrose I. Ranges, Knospen lang und auf kräftigen Stielen getragen, sehr haltbar, goldgelb mit feuriger Schattierung, kräftig im Wuchs, gesunde Belaubung, vorzügliche Rose für alle Zwecke. Büsche 10 St. RM 7,— 1 St. RM 0,75

Hochstämme 10 St. RM 18,— 1 St. RM 1,90

Princeß Marina, T. H. Die Knospe ist sehr groß, edel gebaut und von ungewöhnlicher Haltbarkeit. Die Blume groß, vorzüglich gefüllt und von einer Aprikosenfarbe schattiert mit lachs und kupfer. Stark wachsend, eine ausgesprochene Schnittrose auf kräftigen Stielen. Als Garten-, Treib- und Schnittrose wird dieser Sorte eine große Zukunft vorausgesagt. Sie ist als eine der schönsten Farbenrosen anzusprechen. Büsche 10 Stück RM 13,— 1 Stück RM 1,50

Rapture, T. H. Feurig und aprikosenrosa, eine verbesserte Ophelia-rose, bei der alle guten Eigenschaften noch mehr ausgeprägt sind als bei der Stammsorte. Büsche 10 St. RM 5,90 1 St. RM 0,65

Hochstämme 10 St. RM 18,— 1 St. RM 1,90

Laurent Carle, karminrot
Büsche 10 Stück RM 5,90 1 Stück RM 0,65



Laurent Carle, karminrot
Büsche 10 Stück RM 5,90 1 Stück RM 0,65



Red Guard, T. H. Gut geformte Blumen von vorzüglicher Füllung erscheinen in großer Zahl und sind sehr haltbar. Die Farbe ist dunkelblutrot mit orange Schein. Pflanzen starkwüchsig und gesund. Vorzügliche Garten- und Schnittrose. Man kann sie als eine verbesserte Hadley ansprechen.
Büsche . . . 10 Stück RM 7,— 1 Stück RM 0,75

Rev. F. Page Roberts, T. H. Herrliche goldgelbe Blume, rötlich gestreift, erstklassige Schnitt- und Gruppenrose. Die Pflanzen sind kerngesund, stark im Wuchs, gut verzweigt. Die spitze Knospe ist besonders schön in Form und Färbung. Diese Sorte hat eine große Zukunft und wird in wenigen Jahren sehr populär sein. Jeder Rosenfreund sollte sich diese wirklich empfehlenswerte Sorte anschaffen.
Büsche . . . 10 Stück RM 5,90 1 Stück RM 0,65
Hochstämme 10 Stück RM 18,— 1 Stück RM 1,90

R. M. S. Queen Mary, T. H. Blume sehr groß, straff und aufrecht auf kräftigen Stielen getragen, außerordentlich haltbar und vorzüglich gefüllt. Dabei voll gefüllt und leuchtend dunkelorange in der Farbe. Im Wuchs stark und aufrecht, in der Belaubung sehr gesund. Für alle Zwecke gleich wertvoll.
Büsche 10 Stück RM 11,— 1 Stück RM 1,20

Roselandia, T. H. Blume von schöner, goldgelber Farbe, groß, gutgefüllt, Stiel fest, köstlich im Duft. Pflanze ist sehr wüchsig und von außergewöhnlicher Blühbarkeit.
Büsche 10 St. RM 5,90 1 St. RM 0,65

Roslyn, T. H. Hervorragende Schnittrose, Blumen gelb, haltbar, Pflanze gesund im Wuchs und vollkommen krankheitsfrei im Laub. Unermüdlich treibend und langstielige Blumen bringend.
Büsche 10 Stück RM 7,— 1 Stück RM 0,75

Sir David Davis, T. H. Lebhaft dunkelkarminrot. Prachtige Blume auf langem, steifem Stiel. Die Pflanze ist wüchsig und außerordentlich wahrlichend. Für Schnitt, Gruppen und Treiberei gleich gut geeignet.
Büsche . . . 10 Stück RM 7,— 1 Stück RM 0,75
Hochstämme 10 Stück RM 18,— 1 Stück RM 1,90



Talisman, Farbenrose in den wunderbarsten Tönungen, je nach Stadium der Blüte.
Büsche 10 Stück RM 5,90 1 Stück RM 0,65

Paul Neyron, riesenblumig, dunkelrosa, dick gefüllt.
Büsche 10 Stück RM 5,90 1 Stück RM 0,65

Sonnengold, T. H. Rein leuchtend sonnengelb ohne irgendwelche Nebenfarben. Außerordentlich reich blühend und anhaltend mit Blumen übersät. Die Pflanze ist von niedrigem, breitem Wuchs. Die Blumen sind vorzüglich gefüllt, dabei recht haltbar. Vom Aufbrechen der Knospe bis zum Verblühen unverändert in der Farbe, als Beetrose unübertroffen. Das Laub ist glänzend und vollkommen krankheitsfrei.
Büsche . . . 10 Stück RM 11,— 1 Stück RM 1,20

Souvenir, T. H. Blüte dunkelgelb, ohne irgendwelche Schattierungen. Mittelgroß, angenehm duftend, vorzüglich gefüllt, haltbar, reich blühend, gehört zur Klasse der Talisman-Rosen und hat alle Eigenschaften dieser hervorragenden Stammsorte.
Büsche . . . 10 St. RM 7,50 1 St. RM 0,80

Souvenir de Claudius Pernet, P. Reingoldgelb, Mitte der Blume dunkler, aber ohne jede Schattierung; groß, gut gefüllt und edel gefüllt. Die Pflanze wächst aufrecht und hat glänzend grünes Laub.
Büsche 10 St. 7,— 1 St. 0,75, Hochstämme 10 St. 18,— 1 St. 1,90

Souvenir de H. A. Verschuren, T. H. Blume orangegelblich, sehr groß und gut gefüllt, vorzüglich für Schnitt, gut im Duft, Knospe lang und spitz. Kräftig im Wuchs.
Büsche . . . 10 St. RM 7,— 1 St. RM 0,75
Hochstämme . . . 10 St. RM 18,— 1 St. RM 1,90

Staatspräsident Päts, T. H. Kreuzung von Ophelia und Souvenir de Claudius Pernet. Vorzüglich im Duft, Blüten recht groß und gut gefüllt. Das zarte Rosa der Ophelia und das reine Goldgelb der Souvenir de Claudius Pernet ergeben eine wunderbare Farbentönung.
Büsche . . . 10 Stück RM 13,— 1 Stück RM 1,50

Starling, T. H. Blumen groß, vorzüglich in Form und Haltung, gut gefüllt, duftend, auf kräftigen Stielen. Der äußere Rand der Blütenblätter zeigt ein frisches Hellrot, nach dem Grund zu geht die Farbe in ein zartes Rosa über. Für Schnitt und Gruppen vorzüglich geeignet.
Büsche . . . 10 Stück RM 7,— 1 Stück RM 0,75
Hochstämme . . . 10 Stück RM 18,— 1 Stück RM 1,90

Talisman, P. Eine Farbenrose, wie wir sie im ganzen Rosensortiment nicht wiederfinden. Die Blumen sind scharlach, rosa, kupfrig und goldgelb. Je nach Wetter erscheinen die Blumen in verschiedenen Schattierungen, doch immer sind sie von auffallender Schönheit. Diese Rose hat sicher noch eine große Zukunft.
Büsche . . . 10 Stück RM 5,90 1 Stück RM 0,65

Texas Centennial. Ein roter Sport der rühmlichst bekannten President Herbert Hoover. Die hervorragenden Eigenschaften dieser Sorte empfehlen diese Züchtung ganz von selbst. Eine Schnittrose, die unerlässlich blüht. Die Farbe ist ein kräftiges auffallendes Orangekarmin. Die Sorte zählt zu unseren wertvollsten Schnittrosen, aber auch als Gartenrose verdient sie einen ersten Platz.
Büsche . . . 10 Stück RM 13,— 1 Stück RM 1,50

Moosrosen

Moosrosen sind eine Rosenrasse, die sich durch besondere Anmut auszeichnet. Eine Moosrose ist als Strauch- und Parkrose etwas Unübertreffliches, und wer sich noch nicht mit dieser Rose beschäftigt hat, sollte seinem Garten unbedingt einige dieser reizenden Pflanzen einverleiben. Es ist auf diese Weise tatsächlich eine Möglichkeit gegeben, eine wesentliche Bereicherung des Rosensortimentes zu schaffen. Natürlich gilt auch für eine Moosrose, daß man ihr einen Platz in sonniger Lage einräumen soll. Im Halbschatten oder gar ganz im Schatten kommen sie nicht zu voller Entfaltung ihrer Schönheit. Ersatz für ausverkaufte Sorten bleibt vorbehalten!

Blanche Moreau. Reinweiß. Blumen groß und gut gefüllt. Die aufbrechende Blüte hat ein besonders schönes Aussehen, da sich das grüne Moos, welches die Knospe einhüllt, recht gut abhebt. Die Pflanze ist stark im Wuchs und gehört zu den schönsten remontierenden Moosrosen.
1 Stück RM 1,30

Captain Bas Roger. Großblumige, lachsrote, hervorragende Blumen mit herrlichem Duft, die schönste Sorte in dieser Farbe.
1 St. RM 1,50

Captain John Ingram, mittelgroß, schwärzlichrot, Pflanze sehr stark wachsend, reich blühend. 1 Stück RM 1,30

Centifolia cristata. Wer ein Freund von Moosrosen ist, sollte diese prächtigste Sorte, die immer seltener geworden ist, anschaffen.
1 Stück RM 1,10

Ulrich Brunner fils, R. Eine ältere, weit verbreitete Remontantrose, die sich durch schöne große Blumen, die gut gefüllt sind, auszeichnet. Die Farbe der Blüte ist ein reines Kirschrot. Die Blume steht auf langem festem Stiel, ist für Schnitt vorzüglich geeignet, dabei besonders widerstandsfähig gegen Krankheiten und stark wachsend.
Büsche . . . 10 Stück RM 5,90 1 Stück RM 0,65

Vater Rhein, T. H. Wächst kräftig und aufrecht. Die Blumen sind gut gefüllt, wahrlichend und von dunkelroter Farbe. Gute Gruppen- und Schnittsorte.
Büsche . . . 10 Stück RM 7,— 1 Stück RM 0,75

Vierlanden, T. H. Orangerosa, sehr stark wüchsig, gut gefüllt, langstielig, eine der besten rosa Züchtungen, die wir bis heute im Handel haben.
Büsche . . . 10 Stück RM 7,— 1 Stück RM 0,75
Hochstämme . . . 10 Stück RM 18,— 1 Stück RM 1,90

Viktoria Adelheid, T. H. Die Blumen sind sehr groß, goldgelb, mit feurig Braunrot bemalt und schattiert; sie wirken besonders auffallend. Die Pflanze ist wüchsig und eine der schönsten Farbenrosen im Garten; für alle Zwecke hervorragend geeignet.
Büsche . . . 10 Stück RM 7,— 1 Stück RM 0,75

W. E. Chaplin, T. H. Leuchtendrot, reine Farbe, Blumen groß, gut gefüllt und angenehm duftend. Zweifellos eine der besten Sorten, die für alle Zwecke geeignet sind.
Büsche . . . 10 Stück RM 5,90 1 Stück RM 0,65
Hochstämme . . . 10 Stück RM 18,— 1 Stück RM 1,90

Wilhelm Kordes, I. H. Lachs und rosa, im Verblühen mehr und mehr in Goldgelb mit Rot gestreift übergehend, gut gefüllt, auf steilen Stielen, edel in Form und Haltung. Die Pflanze wächst kräftig und blüht ganz außerordentlich reich, in Farbenschönheit von keiner anderen Sorte erreicht.
Büsche 10 Stück RM 5,90 1 Stück RM 0,65

Wolfgang von Goethe, R. Eine Schnitt- und Gruppenrose, hervorgegangen aus „Frau Carl Druschki“, von der sie viele gute Eigenschaften übernommen hat. Die Blumen sind riesengroß, edel gefüllt und zartfleischfarbigrosa; sie ist außerordentlich widerstandsfähig gegen Krankheiten und trägt die Blumen aufrecht auf sehr kräftigen Stielen. Eine Liebhabersorte für diejenigen, die Wert darauf legen, besonders große Blumen zu haben.
Büsche . . . 10 Stück RM 11,— 1 Stück RM 1,20

Heinemanns Spezial-Rosenpackung
10 Stück in 10 Sorten bester Buschrosen meiner Wahl in verschiedenen Farben für Schnitt
RM 5,20, für Verpackung RM 0,35 und Porto extra

Eugenie Guinoisseau. Die schönste dunkelrote Moosrose, die in einem Sortiment vieler Moosrosen-Züchtungen besonders auffällt und durch ihr starkes Remontieren einen bevorzugten Platz verdient.
1 St. RM 1,50

James Veitch. Blumen mittelgroß, gut gefüllt, dunkelkirschrot, teilweise auch dunkelschieferfarbig, violett mit Feuerrot. Sehr reich blühend und mit feinem Centifolienduft. 1 Stück RM 1,50

Muscösa Japonica. Die wohl am stärksten bemooste Sorte. Nicht nur die Blüten sind bei dieser Sorte bemoost, sogar die Stängel sind dicht mit Moos besetzt. Die Farbe der Blumen ist ein reines Rosenrot. 1 Stück RM 1,50

Venus. Prachtige reinrosa Züchtung, die in der Farbe an La France erinnert. Herrlicher Duft. 1 Stück RM 1,90

Polyantha- oder vielblumige Beetrofen

Diese Klasse ist weniger für Schnitt, aber ganz vorzüglich für Beete geeignet. Die Pflanzen sind mit einer Fülle von Blumen überladen und blühen sehr lange. Beete, die mit Polyanthosen bepflanzt sind, gehören zum schönsten Schmuck eines Gartens.

Knchen Müller. Lebhaftdunkelrosa 10 St. RM 5,90 1 St. RM 0,65
Anne-Mette Poulsen. Eine neue Polyanthasorte von überragender Bedeutung. Die Blumen sind enorm groß, halbgefüllt, mit riesigen Petalen, von feurig hellroter Farbe, daher weithin leuchtend und besonders wertvoll. Die Pflanze wächst stämmig, aufrecht und ist reich blühend. Eine ganz aparte Polyantha-Hybride.
100 Stück RM 70,— 10 Stück RM 7,50 1 Stück RM 0,80

Baby Chateau. Eine Polyantha-Hybride neuester Züchtung. Die Blumen sind sehr groß, gut gefüllt und edelrosenähnlich. Die Farbe ist dunkelrot, schwarz schattiert. Pflanze stark wüchsig, unerlässlich reich blühend und vollkommen gesund. . . . 10 Stück RM 8,— 1 Stück RM 0,90

Betty Prior. Die Blüten dieser dankbaren Polyanthasorte können als groß bezeichnet werden. Sie sind einfach blühend und stehen in Büscheln in größerer Zahl beieinander. Die Außenseite der Petale ist karminrosa, innen heller. Der Wuchs der Pflanze ist üppig. Sie erreicht eine Höhe von etwa 80 cm, ist breit und blüht unaufhörlich reich den ganzen Sommer. Ein Gegenstück zu der leuchtend roten Kirsten Poulsen.
10 Stück RM 6,50 1 Stück RM 0,70

Dagmar Späth, alabasterweiß. Mit gleichguten Eigenschaften, wie wir sie bei Joseph Guy oder der rosablühenden Frau Astrid Späth kennengelernt haben. Hervorgegangen aus Joseph Guy, weist sie alle guten Eigenschaften dieser Sorte auf. Die Pflanze wird etwa 50 bis 60 cm hoch und blüht von Juni bis zum Frost.
100 Stück RM 66,— 10 Stück RM 7,— 1 Stück RM 0,75

Dance of Joy. Blumen enorm groß, gewaltige Dolden schöner, leuchtend samtroschlarfarbiger Blüten, buschig, aufrecht wachsend, eine der schönsten Polyanthen, die wir bis heute haben. Sie fällt überall auf, wo sie in dem letzten Jahr gezeigt wurde. In ihrer Wirkung weitläufigt sie mit der weltbekanntesten Pauls Scarlet Climber.
100 Stück RM 66,— 10 Stück RM 7,— 1 Stück RM 0,75

D. T. Poulsen. Reinblutrot, gut gefüllt, widerstandsfähig. Die Blümdolden sind besonders groß. Die Pflanze hat glänzendes, robustes Laub. Für alle Zwecke vorzüglich geeignet und ungeheuer reich blühend während des ganzen Jahres.
100 Stück RM 52,— 10 Stück RM 5,90 1 Stück RM 0,65

Dr. Kater. Blumen dunkelrot, schöne Dolden, kräftig im Wuchs, ausgezeichnete Gruppensorte.
100 Stück RM 48,— 10 Stück RM 5,20 1 Stück RM 0,59

Eblouissant. Blumen feurigkarminrot dunkel schattiert. Pflanze kräftig, gedungen und gleichmäßig im Wuchs, sehr reich und dankbar blühend.
100 Stück RM 52,— 10 Stück RM 5,90 1 Stück RM 0,65

Ellen Poulsen. Blüten in Dolden, leuchtend kirschrosa, ungemein lange haltbar, Pflanze kräftig, breitbuschig, mit schöner, krankheitsfreier Belaubung, eine sehr wertvolle Polyantha.
100 Stück RM 52,— 10 Stück RM 5,90 1 Stück RM 0,65

Fraulein, rosa
10 Stück RM 19,80 1 Stück RM 2,20

Frau Astrid Späth, reinrosa
100 St. RM 52,— 10 St. RM 5,90 1 St. RM 0,65

Freude, rosa
100 Stück RM 52,— 10 Stück RM 5,90 1 Stück RM 0,65

Freudenschein, blutrot
100 St. RM 66,— 10 St. RM 7,— 1 St. RM 0,75

Frau Astrid Späth, kennengelernt haben. Hervorgegangen aus Joseph Guy, weist sie alle guten Eigenschaften dieser Sorte auf. Die Pflanze wird etwa 50 bis 60 cm hoch und blüht von Juni bis zum Frost.
100 Stück RM 66,— 10 Stück RM 7,— 1 Stück RM 0,75

Gloria Mundi. Die Blumen sind zu großen Dolden vereint, rosa und von feurigerorange Farbe ohne irgendeine Nebenschattierung.
100 Stück RM 52,— 10 Stück RM 5,90 1 Stück RM 0,65

Goldlachs. Blumen in großen Dolden, feurigorange, starkwüchsig, reich blühend während des ganzen Jahres.
100 St. 52,— 10 St. 5,90 1 St. 0,65

Gruß an Aachen. Großblumige Polyantha-Hybride, gut gefüllt, gelblichweiß mit rosa schattiert. Vorzügliche Gruppensorte.
100 Stück RM 52,— 10 Stück RM 5,90 1 Stück RM 0,65

Heidekind. Die Blumen dieser wertvollen Polyantha-Sorte sind gut gefüllt und oftmals bis 5 cm im Durchmesser. In großen Dolden sind die Blüten vereint und weisen eine leuchtend korallrosa Farbe auf. Die Pflanze wächst gedungen und ist außerordentlich reich blühend, dabei vollkommen winterhart und frei von allen Krankheiten. Sie ist anerkannt als eine der gesündesten Polyanthosen.
100 Stück RM 52,— 10 Stück RM 5,90 1 Stück RM 0,65

Eise Poulsen. Blumen in großen Rispen vereint, halb gefüllt, zartrosa, außerordentlich lange haltbar, auch als Schnittblume. Pflanze stark und aufrecht wachsend, sehr reich blühend, in jeder Beziehung bestens zu empfehlen.
100 Stück RM 52,— 10 Stück RM 5,90 1 Stück RM 0,65

Eva Teschendorff. Reinweiß, in großen Dolden blühend. Die große Haltbarkeit der Blume und das blendende Weiß sind hervorragende Eigenschaften.
100 Stück RM 52,— 10 Stück RM 5,90 1 Stück RM 0,65

Feuerschein, ein blutroter Sport der bekannten Joseph Guy. Eine ganz hervorragende Züchtung, die durch außerordentlich reichen Blütenflor erfreut.
100 Stück RM 66,— 10 Stück RM 7,— 1 Stück RM 0,75

Frau Astrid Späth, prächtige Neuzüchtung von reinrosa Farbe. Ein Sport der bekannten „Joseph Guy“. Hervorragend für Freilandgruppen, auch gut für Töpfe.
100 Stück RM 52,— 10 Stück RM 5,90 1 Stück RM 0,65

Freude. Polyanthahybride. Hervorgegangen aus Dance of Joy m. Geheimrat Duisberg. Im Wuchs aufrecht und buschig, die Pflanze willig wachsend und gut durchtreibend, dabei außerordentlich reich und dankbar blühend. Die einzelnen Blumen haben die enorme Größe von 10–15 cm Durchmesser, sind vollkommen gefüllt und sehr lange haltbar, sie stehen zu mehreren zusammen. Die Farbe liegt zwischen rosa und gelblich durchscheinendem Generalstabsrot, weithin auffallend und in ihrer Eigenartigkeit und Schönheit etwas so Wunderbares, wie wir es unter den Rosen in ähnlicher Art bisher nicht kennen. Die Wirkung der Blume tritt besonders hervor durch das große krankheitsfreie Laub. Im Wuchs und Blumenform ähnelt sie der bekannten Gruß an Aachen. Eine ganz hervorragende Beetrose. Züchter Wilhelm Kordes.
100 Stück RM 19,80 1 Stück RM 2,20

Gloria Mundi. Die Blumen sind zu großen Dolden vereint, rosa und von feurigerorange Farbe ohne irgendeine Nebenschattierung.
100 Stück RM 52,— 10 Stück RM 5,90 1 Stück RM 0,65

Goldlachs. Blumen in großen Dolden, feurigorange, starkwüchsig, reich blühend während des ganzen Jahres.
100 St. 52,— 10 St. 5,90 1 St. 0,65

Gruß an Aachen. Großblumige Polyantha-Hybride, gut gefüllt, gelblichweiß mit rosa schattiert. Vorzügliche Gruppensorte.
100 Stück RM 52,— 10 Stück RM 5,90 1 Stück RM 0,65

Heidekind. Die Blumen dieser wertvollen Polyantha-Sorte sind gut gefüllt und oftmals bis 5 cm im Durchmesser. In großen Dolden sind die Blüten vereint und weisen eine leuchtend korallrosa Farbe auf. Die Pflanze wächst gedungen und ist außerordentlich reich blühend, dabei vollkommen winterhart und frei von allen Krankheiten. Sie ist anerkannt als eine der gesündesten Polyanthosen.
100 Stück RM 52,— 10 Stück RM 5,90 1 Stück RM 0,65

Holstein. Polyanthahybride. Das Produkt einer Kreuzung von Eise Poulsen mit dunkelrotem Teehybridensämling. Diese herrliche Neuzüchtung gehört zu derselben Art wie Karen Poulsen und Kirsten Poulsen.

Holstein, Polyanthahybride. Das Produkt einer Kreuzung von Eise Poulsen mit dunkelrotem Teehybridensämling. Diese herrliche Neuzüchtung gehört zu derselben Art wie Karen Poulsen und Kirsten Poulsen.

Heidekind. Die Blumen dieser wertvollen Polyantha-Sorte sind gut gefüllt und oftmals bis 5 cm im Durchmesser. In großen Dolden sind die Blüten vereint und weisen eine leuchtend korallrosa Farbe auf. Die Pflanze wächst gedungen und ist außerordentlich reich blühend, dabei vollkommen winterhart und frei von allen Krankheiten. Sie ist anerkannt als eine der gesündesten Polyanthosen.
100 Stück RM 52,— 10 Stück RM 5,90 1 Stück RM 0,65

Dr. Kater. Blumen dunkelrot, schöne Dolden, kräftig im Wuchs, ausgezeichnete Gruppensorte.
100 Stück RM 48,— 10 Stück RM 5,20 1 Stück RM 0,59

Eblouissant. Blumen feurigkarminrot dunkel schattiert. Pflanze kräftig, gedungen und gleichmäßig im Wuchs, sehr reich und dankbar blühend.
100 Stück RM 52,— 10 Stück RM 5,90 1 Stück RM 0,65

Ellen Poulsen. Blüten in Dolden, leuchtend kirschrosa, ungemein lange haltbar, Pflanze kräftig, breitbuschig, mit schöner, krankheitsfreier Belaubung, eine sehr wertvolle Polyantha.
100 Stück RM 52,— 10 Stück RM 5,90 1 Stück RM 0,65

Fraulein, rosa
100 Stück RM 19,80 1 Stück RM 2,20

Frau Astrid Späth, reinrosa
100 St. RM 52,— 10 St. RM 5,90 1 St. RM 0,65

Freude, rosa
100 Stück RM 52,— 10 Stück RM 5,90 1 Stück RM 0,65

Freudenschein, blutrot
100 St. RM 66,— 10 St. RM 7,— 1 St. RM 0,75

Frau Astrid Späth, kennengelernt haben. Hervorgegangen aus Joseph Guy, weist sie alle guten Eigenschaften dieser Sorte auf. Die Pflanze wird etwa 50 bis 60 cm hoch und blüht von Juni bis zum Frost.
100 Stück RM 66,— 10 Stück RM 7,— 1 Stück RM 0,75



Holstein, dunkelrot
10 Stück RM 19,80 1 Stück RM 2,20



Mevrouw van Straaten van Nes, kirschkarminrot
100 St. 60,— 10 St. 6,50 1 St. 0,70



Rosenelfe, zartsilberrosa
10 Stück RM 13,- 1 Stück RM 1,50

I. F. Müller, feurig blutrote Blumen, in mächtig, Dolden zusammenstehend, gesund und kräftig im Wuchs, sehr empfehlenswerte Sorte
100 Stück RM 52,-
10 Stück RM 5,90
1 Stück RM 0,63

Joseph Guy, Sehr großblumig, von lebhaft scharlachroter Farbe, Gleichmäßig im Wuchs
100 Stück RM 52,-
10 Stück RM 5,90
1 Stück RM 0,63

Karen Paulsen, leuchtend scharlachrot, große einfache Blumen in reicher Zahl, kräftig und von gesundem Wuchs
100 Stück RM 52,-
10 Stück RM 5,90
1 Stück RM 0,63

Kirsten Paulsen, Blumen einfach in Dolden, feurig purpurrot, sehr haltbar, Pflanze stark und aufrecht wachsend, enorm reich blühend, mit herrlicher Belaubung
100 Stück RM 52,-
10 Stück RM 5,90
1 Stück RM 0,63

Marta Lambert, In großen Dolden stehen die Blumen vereint und sind außerordentlich lange haltbar. Die Blüten sind feurig blutrot und haben in der Mitte einen weißen Stern. Die Pflanze ist sehr wüchsig und vorzüglich als Beet- und Rabattenrose
100 Stück RM 52,- 10 Stück RM 5,90 1 Stück RM 0,63

Mevrouw van Straaten van Nes, Pol.-Hybr. Blume glühend kirschkarminrot, groß mit gefransten und gewellten Blumenblättern, welche an eine Azalea oder Nelke erinnern, halb gefüllt in großen Dolden blühend. Duftend. Die Pflanze wächst gut, gedungen und ist ständig in reicher Blüte. 100 St. RM 60,- 10 St. RM 6,50 1 St. RM 0,70

Minna Kordes, Polyanthahybride. Hervorgegangen aus Dance of Joy mit Crimson Glory. In ihrem Aufbau ähnelt die Pflanze der bekannten Joseph Guy-Rasse, jedoch sind die Blumen bedeutend größer und zu ganz großen Büscheln vereint. Die Farbe dieser Neuzüchtung ist dieselbe wie wir sie bei Crimson Glory kennengelernt haben, sie ist karmesinrot und sammetartig-schwärzlich schattiert. Der Wuchs ist breitbuschig, die Blühwilligkeit so groß, daß die Pflanze regelmäßig den ganzen Sommer mit Blumen übersät erscheint. Die Belaubung hart, gesund und von dunkelgrüner Farbe, ein Prunkstück unter den neuen Polyanthahybriden, eine Sorte von sicherer Zukunft, die vielen Gartenliebhabern Freude machen wird. Züchter Wilhelm Kordes
100 Stück RM 19,80 1 Stück RM 2,20

Nathalie Nypels, Blume in Dolden, sehr groß, von zarter, hortensienrosa Farbe. Pflanze außerordentlich stark wachsend, gesund und völlig krankheitsfrei in der Belaubung. Als Schnittblume außerordentlich haltbar 100 St. RM 52,- 10 St. RM 5,90 1 St. RM 0,63

Orange Triumph, Eine neue Polyanthahybride, wie sie in ihrer Art und ihrer Farbe bisher noch nicht unter den Rosen gewesen ist. Überall, wo diese Sorte gezeigt wurde, hat sie großes Aufsehen erregt. Auf den Rosenfeldern leuchtete sie mit ihrer eigenartigen seltenen Farbe so weit, daß alle Besucher schon von weitem aufmerksam wurden auf diese Züchtung. Die Blumen sind groß für die Art, voll-



Orange Triumph, orangeschaloch
10 Stück RM 16,- 1 Stück RM 1,75

gefüllt und sitzen in gewaltigen Sträußen bis zu 80 Blumen in einer Dolden zusammen. Diese großen Dolden stehen wieder auf sehr langen Stielen, so daß sich die Sorte auch für den Schnitt eignet. Die Farbe ist ein unveränderliches, unvermisches Orangeschalochrot von großer Leuchtkraft und oparter anziehender Wirkung. Die Blumen halten sich wochenlang unveränderlich schön, auch abgeschnitten. Die Pflanze wächst sehr stark, sie erreicht eine Höhe von 60 cm und wird ebenso breit. Die Belaubung ist glänzend, vollkommen krankheitsfrei und steht in wundervollem Kontrast zur Farbe der Blüten. Die Winterhärte der Pflanze ist ausgezeichnet. Eine Beet- und Rabattenrose von großer Zukunft, auch als Schnittsorte wird sie ihren Einzug in alle Kulturen halten. Erfreulich ist das schnelle und sichere Nachblühen, sie remontiert bis zum Frost. Hervorgegangen ist die Neuheit aus einer Kreuzung von Eva und von Solorium. Züchter W. Kordes Söhne. Mit der Neuheit „Orange Triumph“ geben wir dem an Rosen interessierten Publikum eine Züchtung, wie sie in ihrer Art bisher noch nicht vorhanden war; sie hat im Inlande und Auslande die höchsten Auszeichnungen errungen.
Büsche . . . 100 Stück RM 135,- 10 Stück RM 16,- 1 Stück RM 1,75

Paul Crampel, Blumen in Dolden und von leuchtend orangeschaloch Farbe unempfindlich gegen Sonnenbrand u. Regen 10 St. RM 5,90, 1 St. RM 0,63

Rödhütte, Blumen sehr groß in mächtige Dolden vereint, sehr haltbar, dunkelrot, Pflanze kräftig im Wuchs, gesund und schön belaubt. Vorzügliche Beetrose 100 St. RM 52,- 10 St. RM 5,90 1 St. RM 0,63

Rosenelfe, Hervorgegangen aus einer Kreuzung zwischen „Eise Paulsen“ und „Mac Farland“. Diese reizende neue Sorte kann bestimmt zu den schönsten gezählt werden, die wir bis heute besitzen. Die ziemlich großen Blüten sind von edlem Bau und stehen einzeln wie auch in Büscheln steil aufrecht. Die Blüte ist von edler Form und zartsilberrosa Farbe. Beim Aufblühen ist die Außenseite der Blumenblätter zartrosa, während die Innenseite rosigweiß erscheint. Ein Beet mit dieser Sorte bepflanzt wirkt einfach entzückend. — Die Pflanze ist im Wuchs als mittelhoch zu bezeichnen und schön geschlossen im Bau, dabei gesund und unermüdlich blühend bis in den späten Herbst hinein. Man kann kaum glauben, daß etwas noch Edleres auf diesem Gebiete gezüchtet werden könnte
100 Stück RM 13,- 1 Stück RM 1,50

Rouge, Sport von Rödhütte. Blumen groß, gefüllt, feurigblutrot. Wegen ihrer feurigen Farbe und ihrer gefüllten Blüten steht diese rote Polyantha heute allen anderen Sorten weit voran
100 Stück RM 66,- 10 Stück 7,- 1 Stück RM 0,75



F. I. Grootendorst, Nelkenrose, orangerot
10 Stück RM 7,- 1 Stück RM 0,75

Meermaid, Bracteata-Hybride. Diese prächtige Parkrose erreicht eine Höhe von etwa 2 Meter und hat lackartiges, glänzend dunkelgrünes Laub und einfache Blumen bis 8 cm Größe. Die Farbe der Blüten ist ein leuchtendes, reines Gelb, das auch im Verblühen nicht verblaßt. Sie blüht unermüdlich reich bis zum Eintritt des Frostes und bleibt von Krankheiten verschont. Ein sonniger Platz, der auch ruhig etwas trocken sein kann, ist für die Pflanze am besten geeignet. Gute Bedeckung dieser Rose im Winter ist erwünscht, auch für Schnitt ist diese Rose hervorragend geeignet 10 St. RM 9,- 1 St. RM 1,-

Nevada, Mit dieser Rosensorte, die eine Moyesii-Hybride darstellt, haben wir eine der schönsten remontierenden Parkrosen, die vollständig winterhart ist und die eine Höhe von 1,50 bis 2 Meter erreicht. Sie ist ungemein reich blühend und hat etwas überhängenden Wuchs. Die Zweige sind stachellos und aus jeder Blattachse kommt eine kurz gestielte Blüte. Die Blumen sind von cremeweißer Farbe, rosa überhaucht und einfach. Diese Rose verträgt sogar Halbschatten. Die Triebe sind braunrot und man braucht diese Sorte überhaupt nicht zu schneiden. Im Sortiment der Parkrosen finden wir kaum eine Züchtung, die so apart ist wie gerade diese Sorte. Die Blüte dieser Rose ist von einer großer Clematisblume nicht zu unterscheiden. Man glaubt unweigerlich eine sehr schöne Clematis vor sich zu haben.
100 Stück RM 13,- 1 Stück RM 1,50

Pink Grootendorst (Rosa rugosa), Wie F. I. Grootendorst, aber mit rosa Blüte. Eine wertvolle Züchtung. 10 St. RM 7,50 1 St. RM 0,80

Rosa lutea Harrisoni, Blumen gut gefüllt, leuchtend gelb. Pflanze dicht mit kleinen Stacheln besetzt. Reich blühend, sehr gesund im Wuchs. Die große Winterhärte gilt besonders hervorgehoben zu werden
10 Stück RM 7,50 1 Stück RM 0,80

Rosa hybr. bifera Urdh. Mit dieser Sorte haben wir eine edelrosenähnliche stark duftende und dicht gefüllte rosa Parkrose, die auch für Schnittzwecke gut geeignet ist. Die Reichblütigkeit dieser Rose verdient besonders hervorgehoben zu werden, dabei ist sie recht haltbar
10 Stück RM 7,50 1 Stück RM 0,80



Trauerstämme von Rosen sind Schmuckstücke für jeden Garten
10 Stück RM 13,- 1 Stück RM 1,50

Sangerhausen, Neuestes Zuchtergebnis auf dem Gebiete der Strauchrosen. Hervorgegangen aus einer Kreuzung von Ingar Olsson mit Hamburg. Liefert diese Neuheit starke Büsche, die etwa 1,50 m Durchm. aufweisen. Die Blume ist für die Art dieser Rose von kaum glaubhafter Größe. Ein Durchm. bis zu 15 cm war festzustellen. Dabei ist die Blüte halb gefüllt und von feurigblutroter Farbe. Stets sitzen mehrere Blumen zusammen und oft sind sie zu großen Büscheln vereint, dabei außerordentlich haltbar und von überragender Wirkung. Die Pflanze ist hart gegen Frost und bringt den ganzen Sommer hindurch mit großer Regelmäßigkeit ihre Blüten. Eine der besten Neuzüchtungen, die die letzten Jahre auf diesem Gebiete gebracht haben
10 Stück RM 23,- 1 Stück RM 2,50

Watsonia, eine ausgesprochene Liebhaberröse, die Blätter sind weidenblattähnlich, blaugrün, fein gefiedert. Blume weißlichrosa.
10 Stück RM 9,- 1 Stück RM 1,-

Wilhelm, Eine Strauchrose, wie wir sie in Form der Eva und der Sangerhausen kennen. Die Blumen sind groß, gefüllt, blutrot leuchtend und stehen in großen Dolden zusammen. Die Pflanze wächst stark aufrecht und blüht den ganzen Sommer ununterbrochen bis in den Herbst hinein, sie erreicht eine Höhe bis zu 2 m, ist vollkommen winterhart und als besondere Bereicherung des Strauchrosen-Sortiments anzusprechen.
10 Stück RM 9,50 1 Stück RM 1,10



Nevada, riesenclematisblumige Parkrose
10 Stück RM 13,- 1 Stück RM 1,50

Rosa Poen, Neuheit. Diese Sorte wird etwa 10 bis 15 cm hoch. Vom Frühjahr bis zum Herbst bringen die Pflanzen in ununterbrochener Folge 2 bis 2½ cm Durchmesser große karminrot gefüllte Blütchen. Fürs Alpinum ist diese Rose hervorragend geeignet, aber nicht minder gut zu verwenden auch als Topfpflanze am Fenster oder auf dem Balkon. Wer diese hübschen Röschen einmal angeschafft hat, wird immer an dieser Sorte festhalten.
10 Stück RM 11,- 1 Stück RM 1,20

Rosa Rouletti, eine nur etwa 15 cm hoch werdende Zwergrose, die vom Frühjahr bis zum Herbst fast ununterbrochen ihre rosafarbenen gefüllten kleinen Blütchen entfaltet. Für Alpinum und Steingärten eine hervorragende Pflanze, aber nicht minder geeignet, auch im Topf kultiviert zu werden. Auch als Zimmerpflanze reich und dankbar blühend, wird als die kleinste Rose der Welt bezeichnet.
10 Stück . . . RM 9,-
1 Stück . . . RM 1,-



Rosa Rouletti und Rosa Poen sind die kleinsten Rosen der Welt, in Rosa und Rot blühend

Park- oder Strauchrosen

Diese Rasse kann in Ziergehölzgruppen, die sonnig stehen, oder auch an Stelle von Ziergehölzen gepflanzt werden. Die nachstehend aufgeführten Sorten sind die schönsten dieser Klasse und zeichnen sich durch dankbares Blühen und gute Farbe aus. Viele dieser Sorten sind auch für Schnittzwecke hervorragend geeignet. Fast durchweg haben wir einen herrlichen Duft bei diesen Sorten zu verzeichnen.

Andersonii, Eine der schönsten Parkrosen, die wir haben, vollkommen winterhart, geschmückt mit einer großen Anzahl kräftig karminrosa Blüten, die in reicher Fülle erscheinen. Die Belaubung ist sehr zierend und die Pflanze gesund und kräftig im Wuchs
10 Stück RM 9,50 1 Stück RM 1,10

Eva, Eine mehrmals blühende riesenblumige blutrote Parkrose. Die Blumen sind in großen Dolden vereint, die Einzelblüte groß, feurigblutrot, einfach. Der Blütenblattansatz ist weiß. Die Pflanze wird etwa 2 m hoch. Widerstandsfähig gegen Krankheiten. Gehört zu den besten Neuzüchtungen, die in den letzten Jahren in den Handel gekommen sind und verdient besondere Beachtung
10 Stück RM 9,50 1 Stück RM 1,10

F. I. Grootendorst (Rosa rugosa), Nelkenrose. Die Sorte gehört zu den Strauchrosen, wird etwa 1,50 m hoch und ist außerordentlich reich blühend. Die mit einer Nelke zu vergleichenden Blumen sind von hellorangeroter Farbe und erscheinen in Büscheln, ähnlich wie bei den Polyantharosen. Eine Strauchrosensorte, die wohl zu den schönsten Züchtungen gehört, die wir überhaupt haben
10 Stück RM 7,- 1 Stück RM 0,75

Hamburg, Die Schwestersorte zu den bereits seit verschiedenen Jahren angebotenen Eva und Wilhelm. Die Pflanze erreicht eine Höhe bis zu 2 Meter und blüht das ganze Jahr hindurch ununterbrochen in großen Dolden mit Einzelblüten von ganz gewaltiger, fast unwahrscheinlicher Größe. Die Blüten sind halbgefüllt von leuchtend scharlachroter Farbe. Die Haltbarkeit ist unübertroffen. Man kann sie eine ganze Woche über im Wasser stehen haben
10 Stück RM 9,- 1 Stück RM 1,-

Kletterrosen

Die Vertreter dieser Gruppe sind prächtige Wächser, besonders für die Bekleidung von Lauben, Pergolen, Hauswänden, Mauern usw. sehr gut zu verwenden. Um unnötige Versandkosten zu sparen, werde ich beim Versand die langen Triebe der Schlingrosen, wenn nicht ausdrücklich anders verlangt, auf 50 bis 60 cm zurückschneiden.

Albertine, Blumen in Dolden oder einzeln von edelrosenähnlicher Form. Groß, gut gefüllt und haltbar. Die Blumen sind von leuchtend orangefarbener Farbe. Die Pflanze außerordentlich stark wachsend und reich und willig blühend
10 Stück RM 8,50 1 Stück RM 0,90

Aviateur Bleriot, Eine edelrosenähnliche, vorzüglich gefüllte, tief safrangelbe, im Verblühen cremeweiß bis reinweiß in Dolden blühende Schlingrose. Die Pflanze ist wüchsig und mit schöner, glänzender Belaubung versehen; auch recht angenehm im Duft. Eine wertvolle Bereicherung unseres Kletterrosen-Sortiments und in jeder Weise nur wärmstens zu empfehlen
10 Stück RM 9,- 1 Stück RM 0,95

Carmina Pillar, Außerordentlich dankbare Schlingrose, Blumen einfach, aber sehr groß und in leuchtend karminroten Dolden vereint. Die Pflanze ist starkwüchsig, hat großes, gesundes Laub, ist winterhart und unermüdlich, reich blühend
10 Stück RM 8,- 1 Stück RM 0,85

Trauerstämme

für Gräber. Stammhöhe von 140 cm aufwärts. Lieferbar in den Farben Rot, Rosa und Weiß 10 St. RM 30,- 1 St. RM 3,50

Als Einzelpflanzen in Rasenplätzen besonders wirkungsvoll und ein schöner Schmuck

Chaplins Pink Climber, Blumen groß und auffallend in ihrer leuchtend reinrosa Farbe. Pflanze sehr starkwüchsig, reich blühend und gesund im Laub und winterhart
10 Stück RM 8,- 1 Stück RM 0,85

Charlotte von Rathlef, Eine stark wachsende Multiflora-Sorte, mit glänzend dunkelgrünem Laub, gesund und widerstandsfähig. Die Blüten sind sehr dicht gefüllt, und stehen in schöner Edelrosenform zu 3 bis 12 in Büscheln beisammen. Blüht gut und willig bei jedem Wetter. Auch abgeschnitten ist diese dunkelrosa Kletterrose für Vasen hervorragend geeignet. Eine wertvolle Bereicherung unseres Kletterrosen-Sortiments, die ihrer guten Eigenschaften wegen bald allgemein Aufnahme finden wird
10 Stück RM 13,- 1 Stück RM 1,50

Excelsa, Eine weltbekannte Massensorte, Blume in der Art der „Dorothy Perkins“, aber leuchtend dunkelblutrot, herrliche Farbe, sehr große Dolden, Pflanze reich blühend und stark wachsend, etwas Unübertreffliches für alle Zwecke
10 Stück RM 7,- 1 Stück RM 0,75



„Neue Morgenröte“ New Dawn, zartrosa, immerblühend 10 St. RM 11,— 1 St. RM 1,20

Glenn Dale. Mit dieser Kletterrose ist eine Züchtung angeboten, die es verdient, weiteste Verbreitung zu finden. Wer die Blüten dieser Kletterrose für Schnittzwecke verwendet, wird sie ohne weiteres leicht mit der Blüte der rühmlichst bekannten Kaiserin Auguste Viktoria verwechseln können. Die Knospe ist lang und spitz und von einer Edelrose nicht zu unterscheiden. Die Blumen stehen zu mehreren beisammen und sind aber auch einzeln auf guten Stielen anzutreffen und für Schnitt ganz hervorragend geeignet, dabei aber nicht minder dekorativ als Kletterrose. Die Pflanzen erreichen eine Höhe von ca. 3 m, sind stark wüchsig, äußerst widerstandsfähig gegen Kälte und gegen Mehltau 10 Stück RM 10,— 1 Stück RM 1,20

Golden Climber. Die erste wirklich goldgelbe, dabei gegen die strenge Winterkälte widerstandsfähige Schlingrose mit Blumen von der Form einer guten Tee-Hybride, die fast immer einzeln auf ca. 40 cm langen Stielen stehen. Das reine Goldgelb der tadellos gebauten länglichen Knospen wird gehoben durch Streifen von scharlach-oranger Färbung auf der Außenseite der Blumenblätter. — Die Blütezeit der Golden Climber verteilt sich so, wie wir es bei den Tee-Hybriden kennen, und je älter die Pflanzen werden, um so mehr kommt diese wertvolle Eigenschaft zum Durchbruch. Für Schnitt nicht minder gut geeignet 10 Stück RM 10,— 1 Stück RM 1,20

Gruß an Hannover, Neuheit. Mit kurzen Worten beschrieben eine lachsrote Pauls Scarlet Climber, alle die rühmlichst bekannten guten Eigenschaften der Pauls Scarlet Climber hatten dieser Sorte an, so daß man sie mit bestem Gewissen dem Handel übergeben kann. Ihr gesunder, kräftiger Wuchs und das enorm reiche Blüten sind besondere Vorzüge 10 Stück RM 27,— 1 Stück RM 3,— Trauerstämme 10 Stück RM 45,— 1 Stück RM 5,—



Love, leuchtend scharlach 10 Stück RM 18,— 1 Stück RM 2,—

Mary Wallace. Blumen vom besten Edelrosentyp, oft in Dolden beisammen stehend, gut gefüllt, reich haltbar und von leuchtend silbrig-rosa Farbe. Die Pflanzen sind sehr stark wachsend und lang blühend, oft im Herbst einen zweiten Flor bringend, dabei vorzüglich winterhart und in jeder Beziehung recht ansprechend 10 Stück RM 9,— 1 Stück RM 1,—

Mühle Hermsdorf. Eine reinweiße Schlingrose von bestem Wuchs und dabei hervorragend im Duft, unter den weißen Züchtungen, die wir bis heute haben, bestimmt eine der schönsten. 10 Stück 8,— 1 Stück 0,85

New Dawn (Neue Morgenröte). Immer blühende Schlingrose mit großen, gut gefüllten, edelrosenähnlichen Blüten von zartrosa Farbe, mit feinstem Wohlgeruch. Die Pflanze wächst sehr stark und ist vollkommen winterhart. Es ist ein großer Vorzug gegenüber andern Kletterrosen, daß diese Neuheit den ganzen Sommer über unermüdlich reich blüht und dabei doch starke Ranken bildet. Eine wertvolle Bereicherung des Kletterrosen-Sortiments. — Diese amerikanische Züchtung ist die erste Sorte, die in Amerika patentiert wurde 10 Stück RM 11,— 1 Stück RM 1,20 Trauerstämme 10 Stück RM 40,— 1 Stück RM 4,50

Pauls Scarlet Climber. Sehr empfehlenswerte, stark und gesund wachsende, erstklassige Kletterrose mit großen gefüllten leuchtend scharlachroten Blüten, die zu mehreren, oft in großen Dolden vereinigt sind. Die Blumen sind sehr haltbar, in der Knospe edelrosenähnlich, das Laub groß und vollkommen krankheitsfrei. Diese Sorte hat sich in vielen Prüfungen immer bestens bewährt und kann wärmstens empfohlen werden 10 Stück RM 7,— 1 Stück RM 0,75 Trauerstämme 10 Stück RM 30,— 1 Stück RM 3,50

Peter Lambert, blutrot, Blume groß in Büscheln, sehr haltbar, gut gefüllt, Pflanze gesund im Laub. Kräftig im Wuchs, widerstandsfähig und gesund 10 Stück RM 9,— 1 Stück RM 1,—

Prinzessin von Oranien. Eine Neuheit von ganz besonderer Güte. Man kann sie kurz beschreiben als rankende Gloria Mundi bezeichnen. Gewaltige Dolden von feurig orangefarbener Farbe sind in reichlicher Zahl an der Pflanze vorhanden, und man kann behaupten, daß die Blütenfarbe dieser Rankrose noch leuchtender ist als bei Gloria Mundi. Die Blumen sind gut gefüllt und recht haltbar, die Pflanzen starkwüchsig und bestimmt die effektivsten unter allen bisher im Handel befindlichen Kletterrosen 10 Stück RM 11,— 1 Stück RM 1,20

Tausendschön. Zartrosa, mit großen lockeren Sträußen, für alle Lagen passend, gefüllt 10 Stück RM 7,— 1 Stück RM 0,75

The Beacon (Der Leuchtturm). Der große Vorzug dieser Kletterrose liegt in der völligen Winterhärte. Von allen Kletterrosen weist sie bisher die größte Widerstandsfähigkeit gegen Kälte auf. Die Blumen sind zu sehr großen Büscheln vereinigt u. die Blütendauer übertrifft fast alle anderen Kletterrosen wesentlich. Die Farbe der Blume ist blutrot, Blumenmitte weiß. Eine effektvolle Sorte, die auch als Pyramide im Park oder in Rasenflächen eine ganz hervorragende Wirkung aufweist. Zur Bekleidung von Wänden nicht minder gut geeignet 10 Stück RM 8,— 1 Stück RM 0,85 Trauerstämme 10 Stück RM 45,— 1 Stück RM 5,—



Mary Wallace, leuchtend silbrigrosa 10 Stück RM 9,— 1 Stück RM 1,—



Glenn Dale, weiße, der Edelrose Kaiserin Auguste Viktoria ähnliche Kletterrose von überragender Bedeutung 10 Stück RM 10,— 1 Stück RM 1,20

Winterharte ausdauernde Blütenstauden

Bei Abnahme von 50 Stück oder mehr einer Sorte kommt der 100-Stück-Preis und bei 10 Stück einer Sorte der 10-Stück-Preis in Anrechnung. Lieferbar von Anfang April an, im Herbst von September an. Die Stauden erfreuen sich von Jahr zu Jahr steigender Beliebtheit in der ganzen Welt. Sie sind äußerst dankbare Pflanzen, die, einmal angeschafft und gepflanzt, jedes Jahr in immer neuer Schönheit wiederkommen, ohne großer Pflege zu bedürfen. Der Farben- und Formenreichtum ist groß. Es gibt kaum etwas Schöneres als eine gut angelegte Staudenrabatte. Aber auch wo nur für wenige Pflanzen Platz ist, sollte man einige Stauden mit anpflanzen, da sie einen willkommenen Reichtum an Schnittblumen liefern. Zeichenerklärung: S. = Schnittstauden G. = für Gruppen und Rabatten Sch. = Schattenpflanzen St. = Steingarten

Heinemanns Stauden-Sortimente

Staudenliebhaber, die auf diesem Gebiete noch nicht so recht bewandert sind, aber doch schöne Stauden im Garten haben möchten, können sich vertrauensvoll die nachstehend aufgeführten Sortimente kaufen, die aus den verschiedensten dankbaren Staudensorten zusammengesetzt sind.
5 Stück in 5 schönen Sorten mit Namen meiner Wahl RM 2,50
10 Stück in 10 schönen Sorten mit Namen meiner Wahl RM 4,50
25 Stück in 12 schönen Sorten mit Namen meiner Wahl RM 11,—



1 Sortiment von 3 schönsten Herbst-Stauden-Astern in 3 verschiedenen Sorten meiner Wahl RM 3,—

Achillea, Ptarmica fl. albo pl., Edelgarbe, Tausendblatt, S. 60 cm hoch, weiß, gefüllt, Blüten in Büscheln, Juli bis Herbst 100 Stück RM 40,— 10 Stück RM 4,50 1 Stück RM 0,50

Eupatorium Parkers, Var., wie vorhergehende Sorte, aber mit goldgelben Blütenköpfen, die auch getrocknet in der Vase ihre Farbe behalten 100 Stück RM 40,— 10 Stück RM 4,50 1 Stück RM 0,50

„ millefolium Corise Queen. Die schöne rote Farbe macht diese Sorte beliebt, und man verwendet sie gern für Schnitt 100 Stück RM 40,— 10 Stück RM 4,50 1 Stück RM 0,50

Aconitum napellus, Eisenhut, S., blaue Blüten, hoch und stattlich, blüht von Juli bis August in 80 bis 120 cm Höhe 100 Stück RM 30,— 10 Stück RM 3,50 1 Stück RM 0,40

„ bicolor, S. Blau und weißer Eisenhut, auffallende Abart der schon lange bekannten vorstehenden Sorte, mit fast mannshohen Blütenrispen, im ersten Jahr schwach wachsend, in den folgenden Jahren aber sehr üppig, ca. 100 cm hoch, Blütezeit Juni 100 Stück RM 5,50 1 Stück RM 0,60

Agrostemma siehe Lychnis
Althaea rosea fl. pl., Prachtmalven oder Stockrosen. Die Pflanzen werden 150 bis 200 cm hoch und sind in allen Farben anzutreffen. Die Malven gehören wohl zu den bekanntesten Stauden, die wir haben 100 Stück RM 30,— 10 Stück RM 3,50 1 Stück RM 0,40

Anchusa italica grdf. Dröpmora, Ochsenzunge, S. und G., 120 cm hoch, erzianblau, lange Blütenrispen 100 Stück RM 40,— 10 Stück RM 4,50 1 Stück RM 0,50

Anemone, Windröschen, Sch. S. und G. Die von August bis in den Herbst hinein blühenden Sorten sind ein besonderer Schmuck für Vase und Garten. Sie lieben etwas schattigen Standort, im Winter sollte man sie mit Reisig oder Laub leicht bedecken. 50 bis 60 cm hoch. 100 Stück RM 30,— 10 Stück RM 3,50 1 Stück RM 0,40

Ein Sortiment von 3 schönsten Herbstanemonen in 3 Sort. RM 2,30
Anemone in Prachtmischung 100 St. 50,— 10 St. 5,50 1 St. 0,60
Anemone silvestris, Blüten weiß, nickend. Sehr frühblühende Schnittblume, Blütezeit Mai bis Juni, 25 cm hoch 100 Stück RM 50,— 10 Stück RM 5,50 1 Stück RM 0,60

Staudenastern

Aster dumosus Hybriden s. unter Pflanzen f. Steingarten S. 127
Aster perennis, S. und G., unermüdlicher Herbstblüher, etwa 70 bis 150 cm hoch, in den verschiedensten herrlichen Farbtönen, dankbares Material für Vase, da abgeschnitten sehr lange haltbar, blüht von August bis zur Vernichtung durch Frost.

„ amellus Rudolf Goethe, lavendelblau, 50 cm, August bis September 100 Stück RM 90,— 10 Stück RM 9,50 1 Stück RM 1,—

„ „ Schöne von Ronsdorf, lila-rosa, 50 cm, August bis September 100 Stück RM 90,— 10 Stück RM 9,50 1 Stück RM 1,—

„ cordifolius Ideal, lila, sehr zierliche Form. Blütezeit September bis Oktober, 100 cm hoch 10 Stück RM 5,50 1 Stück RM 0,60

„ ericoides, Herbstmyrte, weiß, Oktober 100 Stück RM 30,— 10 Stück RM 3,50 1 Stück RM 0,40

„ novae angliae Barrs Pink, reinrosa, mit gelber Mitte, großblumig, Höhe etwa 120 cm 100 St. RM 30,— 10 St. RM 3,50 1 St. RM 0,40

„ „ belgii Amethyst, dicht gefüllte, purpurblaue Sorte 1 St. RM 2,—

„ Blues Eyes, lila-blau, große Blumen. Eine Sorte, die besondere Aufmerksamkeit verdient 1 Stück RM 2,—

„ növl-bélgil Beechwood Challenger. Die Pflanze erreicht eine Höhe von etwa 1 m und darf wohl als eine der schönsten reinroten Herbst-Staudenastern angesehen werden 10 St. 18,— 1 St. 2,—

„ Chas Wilson. Die Farbe ist ein leuchtendes Tiefrot. Diese Neuzeitung stellt einen Schlager unter den neuen Herbst-Staudenastern dar 1 Stück RM 1,50

„ „ Col. F. R. Durham, eine gut gefüllte, violettblaue, etwa 1,20 m hohe, von September bis Oktober blühende Herbst-Staudenaster. Man darf sie wohl mit Recht als eine der wertvollsten hohen, blauen Sorten bezeichnen, die wir heute haben. Jeder Freund guter Herbstblumen wird diese Sorte unbedingt in seinem Garten anpflanzen 10 Stück RM 9,— 10 Stück RM 9,50 1 Stück RM 1,—

Aster növl-belgii Petunia, eine halbgefüllte, tief purpurrote Züchtung, die außerordentlich reich blüht 1 Stück RM 2,—

„ „ Red Rover. Eine Neuzeitung, um deren Verbreitung man sich bestimmt keine Sorge zu machen braucht. Etwas so Schönes und reich blühendes wird immer sehr schnell guten Absatz finden. Eine Herbst-aster, die man wirklich als rot blühend bezeichnen kann. Blütezeit September/Oktober. Höhe etwa 100 cm. Über und über mit Blüten bedeckt, dabei gesund und sehr widerstandsfähig 10 Stück RM 9,— 1 Stück RM 1,—

„ „ Rosalinde, äußerst dankbare, 80 cm hohe Herbstaster, von leuchtend rosaroter Farbe 10 Stück RM 4,50 1 Stück RM 0,50

„ „ Skyland Queen, große Blüten, hellblau, sehr reich blühend, eine der frühesten Sorten 1 Stück RM 2,—

Anthéricum illiästrum siehe Paradiesa
Aquilegia, Akelai, Sch. S. und G., liebt Halbschatten, prächtige Farben. Höhe 50 bis 70 cm, blüht den ganzen Sommer über. Gefüllte und einfache in Mischung 100 Stück RM 30,— 10 Stück RM 3,50 1 Stück RM 0,40

Asparagus verticillatus, Riesen-Zierspargel für Freiland. Pflanzen dieser beliebten Sorte, die bis 3 m Höhe erreicht, wenn sie gut angewachsen ist 100 St. 50,— 10 St. 5,50 1 St. 0,60

Astilben Prachtspiere, Scheingelbbart, G., S. und Sch., elegante, fedrige, sehr dekorative Blütenrispe, Blütezeit Juni bis August.

Anita Pfaffer, lachsrosa, 70 bis 80 cm hoch, Blütezeit Juli bis August 10 Stück RM 7,50 1 Stück RM 0,80

Bergkristall, schlankrispig, weiß, 80-100 cm. Blütezeit August 10 Stück RM 7,50 1 Stück RM 0,80

Bonn, wächst gedrungen, leuchtend dunkel karminrosa mit lachs, 50-60 cm hoch, Blütezeit Juni bis Juli 10 Stück RM 6,50 1 Stück RM 0,70

Brautschleier, zierlich überhängende, schneeweiße Sorte, 50-60 cm hoch, Blütezeit Juli 10 Stück RM 6,50 1 Stück RM 0,70

Bremen, leuchtend dunkellachskarmin, 50 bis 60 cm hoch, Blütezeit Juli 10 Stück RM 7,50 1 Stück RM 0,80

Deutschland, schön aufrechte Rispen von schneeweißer Farbe, 80 cm, Blütezeit Juli 10 Stück RM 7,50 1 Stück RM 0,80

Emden, lilarosa, 50 bis 70 cm hoch, Blütezeit Juni bis Juli 10 Stück RM 6,50 1 Stück RM 0,70



1 Sortiment der schönsten Astilben von 3 Stück in 3 Sorten RM 2,40

- Fanal**, dunkelgranatrot, 60 bis 70 cm hoch. Blütezeit Juli
10 Stück RM 9,— 1 Stück RM 1,—
- Gertrud Brix**, leuchtend dunkelkarmin, 60 bis 70 cm hoch. Blütezeit Juli
10 Stück RM 6,50 1 Stück RM 0,70
- Granat**, dunkelkarminrot, 80 bis 100 cm hoch. Blütezeit Juli—August
10 Stück RM 7,50 1 Stück RM 0,80
- Grete Pügel**, hellrosa, 70 bis 80 cm hoch. Blütezeit Juli—August
10 Stück RM 7,50 1 Stück RM 0,80
- Hyazinth**, leuchtend lilafarbig, 80 bis 90 cm hoch. Blütezeit August
10 Stück RM 6,50 1 Stück RM 0,70
- Irene Rotsleper**, zierlich verzweigte, rein lachsrosa Sorte, 60 bis 70 cm hoch. Blütezeit Juli bis August
10 Stück RM 7,50 1 Stück RM 0,80
- Prachtmischung der schönsten Astilben**
100 Stück RM 40,— 10 Stück RM 4,50 1 Stück RM 0,50
- Campänula persicifolia alba**, weiß, St., G. und S., pfirsichblättrige Glockenblume, hält lange Jahre aus und ist für jede Lage gut verwendbar
100 Stück RM 30,— 10 Stück RM 3,50 1 Stück RM 0,40
- persicifolia coerulea**, St., G. und S. Wie vorstehende Sorte, aber mit blauen Blüten
100 Stück RM 30,— 10 Stück RM 3,50 1 Stück RM 0,40
- Chelone barbata**, siehe Pentastemon barbatus
- Centauria montana grandiflora coerulea**, blaue Kornblume, S. und G. Dankbar, reich blühend von April bis Juli, Höhe ca. 40 bis 60 cm
100 Stück RM 30,— 10 Stück RM 3,50 1 Stück RM 0,40
- alba**, Kornblume mit gleichen Eigenschaften wie vorstehend, nur sind die Blüten weiß
100 Stück RM 30,— 10 Stück RM 3,50 1 Stück RM 0,40
- rosea**, Die schönste aller Kornblumen mit dunkelrosa Blüten
100 Stück RM 30,— 10 Stück RM 3,50 1 Stück RM 0,40
- macrocephala (babybonica)**, S. G., Höhe etwa 80 cm, Blütezeit Juli bis August. Die großen gelben Blüten machen diese Kornblume zu einer beliebten Schnitt- und Dekorationsblume
100 Stück RM 30,— 10 Stück RM 3,50 1 Stück RM 0,60

Chrysanthemum koreanum hybridum

Farbenprächtige koreanische Herbst-Margareten

Eine ganz neue Rasse prachtvoller, meist einfach blühender Garten-Chrysanthemen, die eine ganz bedeutende Bereicherung unseres Herbst-Stauden-Sortimentes mit sich bringen. In ihrer Reichblütigkeit sind diese Sorten nicht zu übertreffen, und man kann sich kaum einen Verwendungszweck vorstellen, für den diese Rasse nicht zu gebrauchen wäre. Ein sonniger Standort und guter Gartenboden sind die einzigen Kulturbedürfnisse. Nicht minder gut sind diese neuen Chrysanthemen gleichzeitig auch für Topfkultur geeignet. Die Höhe der Pflanzen beträgt etwa 50 cm. Der große Vorzug sind die ganz neuen Farben, feiner Duft und völlige Winterhärte. Neuheiten siehe Seite 11.

Aphrodite. Eine prächtige, sehr großlumige Züchtung mit zartrosa Blüten
100 Stück RM 10,— 1 Stück RM 1,20

pollo. Große Blütendolden, bronzefarbig, leicht lachsrot überlegt, die Mitte der Blüten ist altgoldfarbig
100 Stück RM 9,— 1 Stück RM 1,—

Ceres. Bernsteinengelb, sehr blühwillig
100 Stück RM 10,— 1 Stück RM 1,20

Country Girl. Frisch rosafarbig, großblütig
100 Stück RM 9,— 1 Stück RM 1,—

Crimson Splendour. Dunkelrot. Der goldgelbe Grund gibt der dunkelroten Blume, die 12—14 cm Durchmesser aufweist, eine besondere Wirkung
100 Stück RM 13,— 1 Stück RM 1,50

Daphne. Prachtig lachsrosa
100 Stück RM 13,— 1 Stück RM 1,50

Diana. Zartlila
100 Stück RM 9,— 1 Stück RM 1,—



1 Sortiment von 3 farbenprächtigen koreanischen Herbst-Margareten in 3 Sorten. RM 3,—

Delphinium hybridum grandiflorum, Stauden-Rittersporn

Neueste Ritterspornzüchtungen siehe unter Neuheiten.

S. und G. Gehört zu den beliebtesten Staudengewächsen. Die Pflanzen erreichen eine Höhe von 1 Meter bis 1,50 Meter. Die sehr langen Blütenrispen sind ein vorzügliches Dekorationsmaterial. Rittersporn gehört in jeden Hausgarten, und man kann sowohl mit Einzelpflanzen wie mit Gruppen dieser herrlichen Staudenart wundervolle Wirkungen erzielen. Die Entwicklung der Ritterspornarten zu ihrer jetzigen Vollendung bildet ein Ruhmesblatt in der Geschichte der modernen Blumenzüchter. Blütezeit Juni—August.



1 Sortiment neuer Stauden-Ritterspore, bestehend aus 5 Stück in 5 Sorten. RM 7,50

Chrysanthemum koreanum (Fortsetzung)

- Hebe**, lebhaftrosa, mit weißem Ring in der Blume um das gelbe Herz herum, besonders hübsche Sorte
10 Stück RM 9,— 1 Stück RM 1,—
- L'Innocence**, Rosa-weiß
10 Stück RM 9,— 1 Stück RM 1,—
- Luis Schling**, Rosa, sehr große einfache Blume
10 St. 27,— 1 St. 3,—
- Mars**, Tiefpurpurrot, großblütig
10 Stück RM 18,— 1 Stück RM 2,—
- Mercury**, Einfach bronzrot und Kupfer
10 Stück 27,— 1 Stück 3,—
- Saturn**, Leuchtend glänzendorange und bronzefarbig, die gelbe Mitte ist von einem zartorange Ring umgeben
10 Stück 10,— 1 Stück 1,20
- Venus**, Tiefblauschwarz, rosa, wohl die früheste dieser Klasse
10 Stück RM 10,— 1 Stück RM 1,20
- Koreanische Herbst-Margareten in Mischung**, 10 St. 9,— 1 St. 1,—

Chrysanthemum Leucanthemum

S. und G. Großblumige weiße Stauden-Margarete, Höhe ca. 60 cm.

Chrysanthemum Leucanthemum hybridum fl. pl. Wunderkind. Neue gefüllte blühende Frühlings-Margarete mit dichtgefüllten, schönen großen Blüten, Blütezeit Mai bis Juni, also zu einem Zeitpunkt, wo sehr wenig Schnittblumen zu haben sind; enorme Haltbarkeit in der Vase ist ein bedeutender Vorzug. Diese neue Staude wird sich sehr bald großer Beliebtheit erfreuen
100 Stück RM 9,— 1 Stück RM 1,—

Frühlings-Margarete. Die erste Margarete, die ab Mitte Mai blüht
100 Stück RM 25,— 10 Stück RM 2,80 1 Stück RM 0,30

Maximum Esther Reed. Die erste weiße Margaretenblume, die vollkommen gefüllt blühend ist. Dabei wirkt diese Füllung nicht plump, sondern zierlich und gefällig. Der große Liebhaberkreis der vielen einfach blühenden weißen Margareten wird diese gefüllte blühende Sorte freudig aufnehmen, um so mehr, als ihre Blüten von Juni bis in den Oktober hinein anzutreffen sind, wenn der Pflanze einigle Pflege zuteil wird. Etwas ganz Hervorragendes unter Hunderten von Neuzüchtungen auf dem Staudenmarkt
100 Stück RM 13,— 1 Stück RM 1,50

Juwel. Eine Neuzüchtung in halbgefüllter Form, kleine Blütenscheibe, sehr großblütig, ganz erstklassig
10 St. 5,50 1 St. 0,60

Komet. Die großen Blüten sind geschlitzelt und verleihen den Pflanzen ein besonders zartes Aussehen
100 Stück RM 30,— 10 Stück RM 3,50 1 Stück RM 0,40

Perfektion. Die Blüten sind sehr groß und weisen einen Durchmesser von 12 cm auf
100 Stück 30,— 10 Stück 3,50 1 Stück 0,40

Prinz Heinrich. Etwa 50 cm hoch. Große Blüten. Der Bau der Pflanze ist kugelig und gedrungen
100 St. 30,— 10 St. 3,50 1 St. 0,40

ulligsum. Eine gleich gute Margarete wie die vorstehenden Sorten, die außerdem noch den Vorzug hat, daß sie erst im September mit dem Blütenflor beginnt, wodurch vom Frühjahr bis zum Herbst dauernd Chrysanthemen-Sorten in Blüte sind
100 Stück RM 40,— 10 Stück RM 4,50 1 Stück RM 0,50

Cimicifuga japonica, S. G. Silberkerze oder Schlangenkraut. Lange Blütenrispen mit kleinen weißen Blüten, Höhe bis 150 cm, Oktober bis Frost
100 Stück RM 70,— 10 Stück RM 7,50 1 Stück RM 0,80

racemosa, reich blühend wie vorhergehende Sorte, bis 2 m hoch, Blütezeit Juli bis August
100 St. 70,— 10 Stück RM 7,50 1 Stück RM 0,80

Coreopsis grandiflora, Mädchenauge, S. u. G., gelbe, langgestielte Blüten, die von Juli bis September in reicher Fülle erscheinen. Höhe ca. 75 cm
100 Stück RM 30,— 10 Stück RM 3,50 1 Stück RM 0,40

Cypripedium calceolus, Freilandorchidee, Frauenschuh, liebt Schatten und Feuchtigkeit, herrliche Schnittblume. Sorgfältig kultivierte Pflanzen, nicht gesammelte Ware
10 Stück RM 13,— 1 Stück RM 1,50

Delphinium (Fortsetzung)

- Havelland**, halbgefüllt, kornblumenblau, innen perlmutterschwarz, sehr gesund
10 Stück RM 18,— 1 Stück RM 2,—
- Jan van der Meulen**. Auffallende Neuheit, Blüte tief schwarzpurpur mit samtigem Glanz und weißem Auge, wohl die dunkelste aller Rittersporn-Sorten
10 Stück RM 27,— 1 Stück RM 3,—
- Kirchenfenster**, tiefdunkelviolette Züchtung, halbgefüllt. Eine Sorte, die auch bei ungünstiger Witterung ihre Farbe gut hält
1 Stück RM 2,50
- König der Ritterspore**, leuchtend dunkelblau mit violetter Scheibe, Auge weiß, riesenblumig, lange feste Rispen
10 Stück 9,— 1 Stück 1,—
- Lady Eleanor**. Eine kraftrotzende, äußerst gesund wachsende Züchtung, deren Blüten hellblau sind und dieser hervorragenden Neuheit ein besonderes Gepräge. Höhe ca. 100 bis 120 cm
10 St. 18,— 1 St. 2,—
- Moerheiml**, fast reinweiße Delphiniumsorte. Die Rispen sind lang und voll. Im Verein mit blauen Delphiniumsorten sind ganz wundervolle Wirkungen zu erzielen
10 Stück RM 8,— 1 Stück RM 0,90
- Morgenstahl**, einfach, himmelblau mit reinrosa Reflexen, gesund, standfest im Wuchs
10 Stück RM 2,50



Fliegendes oder tränendes Herz, Dicentra spectabilis
10 Stück RM 5,50 1 Stück RM 0,60



Brennender Busch, Dictamnus fraxinella, sehr dekorative seltene Staude
10 Stück RM 9,— 1 Stück RM 1,—



Kokardenblume, Gaillardia grandiflora, Mischung der verschiedensten Farben und Formen
10 Stück 3,50 1 Stück 0,40

Dicentra spectabilis (Delytra), Fliegendes Herz, G. Schöne Staude, Pflanzen etwa 50 cm hoch, schöne Belaubung. Blütezeit Mai bis Juni
100 Stück RM 50,— 10 Stück RM 5,50 1 Stück RM 0,60

Dictamnus fraxinella, Brennender Busch, S. und G. Frischgrüne Blätter, Blütenstände rosarot, Höhe 60 cm. Blütezeit Mai bis Juli
100 Stück RM 9,— 1 Stück RM 1,—

Digitalis, Fingerhut, Sch., G. u. S. Prachtstaude, in vielen Farben, Höhe etwa 1 m. Blütezeit Juni
100 Stück 25,— 10 Stück 2,80 1 Stück 0,30

Doronicum caucasicum, Gemswurz, St., G. u. E. Herrliche Frühlingsblüher, März bis April, Höhe etwa 40 bis 50 cm, Blumen gelb
100 Stück RM 30,— 10 Stück RM 3,50 1 Stück RM 0,40

Colonnae, wie vorhergehende Sorte, aber größer und höher
100 Stück RM 30,— 10 Stück RM 3,50 1 Stück RM 0,40

hybr. Mad. Mason. Eine neue Doronicum-Züchtung, deren Blütezeit sich auf die Monate April bis Mai erstreckt. Die Blüte wird durch eine lebhaft gelbe Farbe aus, dabei äußerst standhaft und außerordentlich widerstandsfähig gegen Mehltau
10 Stück 9,— 1 Stück 1,—

plantagineum, Frühlingsmargarete, G. und S., mit großen gelben Blüten auf etwa 60 cm hohen Stielen
10 St. 4,50 1 St. 0,50

Erigeron Coluteri, Frühaster, weiß, sehr früh blühend, 40 cm
100 Stück RM 30,— 10 Stück RM 3,50 1 Stück RM 0,40

speciosus semiplenus. Die lavendelblauen Blüten sind im Erblühen dicht gefüllt, später halbgefüllt, Höhe 40-50 cm
10 St. 7,— 1 St. 0,75

Wuppertal. Sehr große Blüten, im Aufblühen halbgefüllt, von rein lila Farbe, Höhe 60-70 cm
10 Stück RM 7,— 1 Stück RM 0,75

grdfl. hybrid., von Weiß bis Dunkelblau in allen Schattierungen anzutreffen
100 Stück RM 30,— 10 Stück RM 3,50 1 Stück RM 0,40



1 Sortiment der schönsten Erigeron von 3 Stück in 3 Sorten. RM 1,75



Gelbe Frühlings-Margarete, unser erster Blüher
10 Stück RM 3,50 1 Stück RM 0,40



Schleierkraut, Gypsophila, außerordentlich dankbares Material für Schnittzwecke

- Mrs. Townley Parker**, einfach, reinhimmelblau mit weißem Auge, kräftige Blütenrispe
1 Stück RM 2,50
- Nachthorn**, Tiefdunkelblau, frühblühende Sorte mit halbgefüllten Blüten. Sehr widerstandsfähig gegen Krankheiten
10 Stück 27,— 1 Stück 3,—
- Purpurritter**, halbgefüllt, enzianblau mit Tiefpurpurviolett, weißes Auge, gesund, meltaufrfrei
1 Stück RM 2,50
- Rosenenzian**, hellenzianblau, rosa gefüllt, lg. Rispe
10 St. 13,— 1 St. 1,50
- Tropennacht**, eine wunderbare Zusammenstellung von Dunkelblau, Enzianblau und Rot, mit großem weißem Auge, meltaufrfrei, windfest
10 Stück RM 27,— 1 Stück RM 3,—
- Zuster Lugten**, dunkelblau, reich gefüllt, halbhoch
10 St. 8,— 1 St. 0,90

1 Sortiment Rittersporn mit Namen 5 St. in 5 Sorten RM 4,50
1 Sortiment Rittersporn mit Namen 10 St. in 5 Sorten RM 8,—
1 Sort. Rittersporn mit Namen 5 St. in 5 neuen Sorten RM 7,50
Prachtmischung einfacher und gefülltblühender Stauden-Rittersporn 100 Stück 25,— 10 Stück 2,80 1 Stück 0,30



Sonnenbräut, *Helianthus pumilus magnificum* 10 Stück RM 4,50 1 Stück RM 0,50



Kupferblume, *Rudbeckia nidita*, Herbstsonne 10 Stück RM 5,50 1 Stück RM 0,60



Lampionpflanze, *Physalis Franchetti* 10 Stück RM 1,80 1 Stück RM 0,20



1 Sortiment von orientalischem Staudenmohn von 3 Stück in 3 Sorten RM 2,10

Gypsophila hybr. Ehrlei (Bristol Fairy). Die dicht gefüllten reinweißen Blüten sind viel größer als bei der älteren Sorte. Es ist eine ganz vorzügliche Neuzüchtung, die weiteste Verbreitung verdient. 100 Stück RM 90,— 10 Stück RM 9,50 1 Stück RM 1,—

Harpalum rigidum (Heliánthus rigidus) Daniel Dewar. Sonnenrose, dunkelgelb, 120 cm, Juli bis August. 100 Stück RM 30,— 10 Stück RM 3,50 1 Stück RM 0,40

Helénium, Sonnenbräut, G. u. S. Herrliche, sehr dekorative Stauden für Rabatten, erstklassig für Schnitt

„ **autumnale, Garten-sonne.** Die Mitte der Blüte samtbraun, Blütenblätter leuchtend goldgelb. Höhe etwa 150 cm, Blütezeit August bis September. 100 Stück RM 40,— 10 Stück RM 4,50 1 Stück RM 0,50

„ **púmilum magníficum.** Blumen etwa 6 cm Durchmesser und von rein goldgelber Farbe. Blütezeit Mai bis Juni. Höhe etwa 50 cm. 100 Stück RM 40,— 10 Stück RM 4,50 1 Stück RM 0,50

„ **Moorheim Beauty.** Sehr feine Sorte von braunroter Farbe, Blütezeit Juli bis August. Wenige Stauden haben einen Farbton dieser Art. Höhe 60—80 cm. 10 Stück RM 5,50 1 Stück RM 0,60

„ **Riverton Gem.** Altgoldfarbig, später goldlackrot. Vorzügliche Stauden für Gruppen und Schnitt. Höhe etwa 150 cm. Blütezeit August bis September. 100 Stück RM 40,— 10 Stück RM 4,50 1 Stück RM 0,50

Hellópsis scábra, Sonnenaugé, Goldene Sonne. G. u. S. Herrliche Stauden, deren Blüten im Spätsommer und Herbst in reicher Fülle erscheinen, etwa 1 m hoch. 100 Stück RM 40,— 10 Stück RM 4,50 1 Stück RM 0,50

Hemerocállis fúlva, Taglilie. Sch., G. und S. Blüte Juli bis August, ca. 80 cm hoch und von braungelber Farbe. Eine unverwundliche Schmuckstauden, die auch für Schatten verwendbar ist und bestimmt zu unseren dankbarsten Stauden gehört. 100 Stück RM 40,— 10 Stück RM 4,50 1 Stück RM 0,50

Incarvillea Delavayi, Freiland-Gloxinie. Eine winterharte, knollenbildende Pflanze aus China, die in großen, rosafarbenen Blüten in Büscheln auf hohen Stielen blüht und der Blütenform entsprechend als Gloxinie des Freilandes bezeichnet werden kann, 70 cm, Mai bis Juni. 100 Stück RM 60,— 10 Stück RM 6,50 1 Stück RM 0,70

Inula glandulosa. Eine gelbe Margaretenblume von 40 bis 50 cm Höhe, Blütezeit Juni bis August. 100 St. RM 30,— 10 St. RM 3,50 1 St. RM 0,40

Iris germánica, Deutsche Schwertlilie. Eine Stauden von unverwundlicher Lebenskraft. Auch auf schlechtem, trockenem Boden kann man noch eine gesunde, kräftige Entwicklung feststellen. Die Pflanzen blühen hier nicht minder gut als auf gutem fettem Boden. Überall dort, wo andere Stauden nicht fortkommen, sollte man mit Iris einen Versuch machen und wird sicher angenehm überrascht sein. Neuheiten siehe Seite 11.

Eckesachs, blaßlavendelfarblich mit Purpurviolett, 75 cm. 100 Stück RM 5,50 1 Stück RM 0,60

Flammenschwert, gelb und braunsamig, 50 bis 60 cm. 100 Stück RM 9,— 1 Stück RM 1,—

Folkwang, lichterrosa und weinrot, 90 cm. 100 Stück RM 7,— 1 Stück RM 0,80

„ **und ockerbraun,** 60 cm. 100 Stück RM 5,50 1 Stück RM 0,60

„ **und gelb mit roten Adern,** 60 cm. 10 St. 5,50 1 St. 0,60

„ **ica,** lavendelfarblich, 120 cm. 10 St. RM 4,50 1 St. RM 0,50

„ **partililarosa,** 50 cm. 10 Stück RM 5,50 1 Stück RM 0,60

„ **impfcreme mit Samtviolettblau,** 70 cm. 10 St. 4,50 1 St. 0,50

Sortierung vieler Iris-germánica-Sorten 100 Stück RM 33,— 10 Stück RM 3,50 3 Stück RM 1,10

„ **orientális.** S. und G. Die Blumen sind von tiefblauer Farbe mit verschiedener Zeichnung auf den äußeren Blütenblättern. Blütezeit Juni bis Juli. Höhe ca. 50 cm. 100 St. 30,— 10 St. 3,50 1 St. 0,40

„ **orientális, Schneekönigin.** S. u. G. Wie vorstehende Sorte, aber mit elfenbeinweißen Blumen. 100 St. 30,— 10 St. 3,50 1 St. 0,40

Kniphófia (Trítoma), Raketenblume oder Fackel- lillie S. und G. Die Pflanzen entwickeln einen buschschiffartiger Blätter und bringen im Juli bis August die prachtvollen, zylinderputzerähnlichen Blütenkolben hervor. Kniphofien sollen im Winter mit Tannenreisig oder Laub bedeckt werden.

Láthyrus latifóllus, Stauden-Edelwicke. S. Werden bis 2 m hoch und blühen von Juni bis August in weißen und roten Farben. 100 Stück RM 50,— 10 Stück RM 5,50 1 Stück RM 0,60

Linum perénne. Ausdauernder Lein mit leuchtend blauen Blüthen. 100 Stück RM 30,— 10 Stück RM 3,50 1 Stück RM 0,40

Lupinus polyphýllus, Staudenlupine, G. u. S. Prächtige buschige Stauden von 50 bis 100 cm Höhe. Die Blütezeit fällt in die Monate Juni bis August, und die Pflanzen sind für Gruppe und Schnitt sehr wertvoll.

„ **álbus, cremeweiß** 100 St. RM 40,— 10 St. RM 4,50 1 St. RM 0,50

„ **coerúleus, blau** 100 St. RM 30,— 10 St. RM 3,50 1 St. RM 0,40

„ **roseus, rosarot** 100 St. RM 40,— 10 St. RM 4,50 1 St. RM 0,50

„ **Neue Spielarten in Mischung** 100 St. RM 30,— 10 St. RM 3,50 1 St. RM 0,40

Lýchnis chalcédónica, Brennende Liebe, G. Leuchtend scharlachrot, bis 1 m hoch, Blütezeit Juni bis Juli. 100 Stück RM 30,— 10 Stück RM 3,50 1 Stück RM 0,40

„ **viscária splendens (Viscária viscosa) fl. pl.** Die Blumen haben eine herrliche rote Farbe, die eine besondere Leuchtkraft besitzt. Man sollte sie daher auf keinem Beet fehlen lassen. Blütezeit Juni bis Juli. 100 Stück RM 40,— 10 Stück RM 4,50 1 Stück RM 0,50

Manárida dílyma Cambridge Scarlet, Bienenbalsam. Dunkelrot, sehr dekorative seltene Stauden. Höhe 1 m, Blütezeit Juli bis September. 100 Stück RM 50,— 10 Stück RM 5,50 1 Stück RM 0,60

Papáver orientále, Garten-Staudenmohn. S. und G. Schon das Laub und die Knospen sind von eigenartigem Reiz. Öffnet sich aber dann die Blüte, so stehen wir erstaut vor wahrhaft orientalischer Satttheit der Form und der Farben.

Papáver orientále Sämlings-Mischung 100 Stück RM 30,— 10 Stück RM 3,50 1 Stück RM 0,40

Paradísea líllístрум (Anthéricum líllístрум) gigantém, Gros- lillie. S. u. G. Sehr großblumig, mit atlasweißen Blüten im Mai bis Juni auf schlanken, festen Stielen in 60 bis 75 cm Höhe. 100 Stück RM 50,— 10 Stück RM 5,50 1 Stück RM 0,60

Pentastémón barbátus (Chelone barbata) hybr., Schlangenkopf. S. und G. 75 cm hohe Rippen, Blumen zartrosa bis purpurrot, gehört zu den schönsten Stauden unserer Gärten, sehr anspruchslos, kann nicht genug empfohlen werden. 100 St. 30,— 10 St. 3,50 1 St. 0,40

Physalis Franchetti, Lampionpflanze. S. und G. Bei dieser Pflanze sind die Früchte als Schmuck für Vasen sehr beliebt, die leuchtend rot und ballonartig in den Blattwinkeln hängen. Höhe etwa 40 cm. 100 Stück RM 15,— 10 Stück RM 1,80 1 Stück RM 0,20

Polemónium coerúleum, Himmelsleiter, S. und G. Blüht Juni bis August in schöner blauer Farbe, der Wuchs der Pflanze ist aufrecht und gedungen. Höhe etwa 80 cm. 10 Stück RM 3,50 1 Stück RM 0,40

Potentilla atrosanguinea Gibson's Scarlet, Fingerkraut, S. u. G. Scharlachrote Sorte, die etwa 60 cm Höhe erreicht. 10 Stück RM 4,50 1 Stück RM 0,50

Potentilla Roxana, Fingerkraut. Eine Züchtung von besonders schöner Farbensamenstellung, wie wir sie unter Stauden selten antreffen können, hell-scharlach mit blutrot und gelb, diese Stauden bringt eine gute Abwechslung. 10 Stück RM 5,50 1 Stück RM 0,60

Pýrethrum híbrídum (Chrysánthemum róseum), bunte Margaretenblume, S. u. G. Blüht Mai bis Juni in den herrlichsten Farbtönen, etwa 50 bis 80 cm hoch, auch Bertramwurzel oder Gelesterwurzel genannt. 100 Stück RM 60,— 10 St. 6,50 1 St. 0,70

Einfache Sorten: Agnes Mary Kelway, karminrosa 10 St. 4,50 1 St. 0,50 Eileen May Robinson, reinrosa. Schönste Neuzüchtung der letzten Jahre 10 St. 6,50 1 St. 0,70 James Kelway, scharlachrot 10 Stück RM 5,50 1 Stück RM 0,60

Rudbeckia, Kupferblume oder Sonnenhut, G. u. S. Im Sommer und Spätsommer entwickeln die Pflanzen einen sehr reichen Blütenflor. Die Blüten sehen aus wie kleine Sonnenblumen und sind herrlich für Schnitt und Gruppen, dabei aber sehr anspruchslos.

Rudbeckia laciniata fl. pl., Goldball. Höhe 2 m, Blüten goldgelb und gut gefüllt. 100 Stück RM 30,— 10 Stück RM 3,50 1 Stück RM 0,40

„ **Neumánnli,** Höhe 50 cm, vorzügl. für Gruppen. Die Blütenscheibe ist schwarz, die Blütenblätter goldgelb. 100 St. 40,— 10 St. 4,50 1 St. 0,50

„ **nifida, Herbstsonne,** G. u. S. Einfache, sehr große Blume von reingelber Farbe, ganz prächtige Sorte, die bis 2 m Höhe erreicht. 10 Stück RM 5,50 1 Stück RM 0,60

Pfingstrosen, Paeonien



1 Sortiment schönster Pfingstrosen von 3 Stück in 3 Sorten RM 3,50

Flammenblumen, Phlox

Paniculáta (decussáta) S. und G. Einige wenige Flammenblumen können schon einen Garten reich machen. Sie gehören in die allerengste Auswahl der Blumen, die niemals enttäuschen, vor denen man jeden Sommer wieder wie vor einem Wunder steht. Sie kommen in allen Böden bei sonniger Lage fort, wenn sie auch für Herbstdüngung sehr dankbar sind. In der Vase sowohl wie auf den Beeten von unerschöpflichem Reiz! — Ich empfehle die nachstehend aufgeführten Sorten, da sie sich aus den schönsten neueren und neuesten Züchtungen zusammensetzen; alle die verschiedenen zaubernden Farbtöne sind darin enthalten.

Albert Leo Schlageter. Leuchtend karmin-scharlach, sehr großblütig, ca. 100 cm hoch 10 Stück RM 6,50 1 Stück RM 0,70

Border Gem. Tiefdunkelviolett, sehr große Dolden, starkwüchsig und widerstandsfähig, nur 40 cm hoch, spät blühend. 10 Stück RM 6,50 1 Stück RM 0,70

Dolly Scotch. Sehr große lachsrosa Blüte mit karminrotem Auge, 80 bis 100 cm hoch 10 Stück RM 8,— 1 Stück RM 0,90

Dr. Königshofer, prachtvoll feurig zinnober-scharlach mit dunkelrotem Kranz, sehr großblütig, ca. 90 cm hoch. 10 Stück RM 5,50 1 Stück RM 0,60

Eclairer, karminpurpur, großblumig, ca. 80 cm hoch. 10 Stück RM 5,50 1 Stück RM 0,60

Erntefeuer. Große Dolden, lachs-orangerot, 80 cm hoch. 10 Stück RM 8,— 1 Stück RM 0,90

Feuerbrand. Leuchtend feurigrot, sehr reich blühende Sorte, ca. 70 cm hoch 10 Stück RM 5,50 1 Stück RM 0,60

General van Heutsz. Lachsrosa mit heller Mitte. 10 Stück RM 5,50 1 Stück RM 0,60

Hauptmann Köhl. Leuchtend karminrot, früh blühend, 60 cm. 10 Stück RM 8,— 1 Stück RM 0,90

Jules Verne, tiefviolettblau, Höhe 100 cm. 10 Stück RM 5,50 1 Stück RM 0,60

Le Mahdi. Altbekannte, tiefdunkelblaue Sorte, schöne Farbe, 80 cm hoch. 10 Stück RM 4,50 1 Stück RM 0,50

Lord Lambourne. Prächtige lachsrosa Züchtung, sehr großblumig und großblütig, 70 cm hoch 10 Stück RM 6,50 1 Stück RM 0,70

Lukas Schwinghammer. Leuchtend karmin mit blutrotem Auge. Höhe 70 cm 10 Stück RM 6,50 1 Stück RM 0,70

Mia Ruys. Sehr großblumige weiße Sorte, die sich außerordentlich stark verzweigt, aber nur etwa 40 cm Höhe erreicht. 10 Stück RM 5,50 1 Stück RM 0,60

Morgenroth. Eine sehr aparte rote Farbe, reich blühend, etwa 60 cm hoch 10 Stück RM 6,50 1 Stück RM 0,70

Mrs. Ethel Prichard, prächtige porzellanblaue Sorte, Höhe ca. 80 cm. 10 Stück RM 7,50 1 Stück RM 0,80

Mrs. Milly van Hoboken. Zartlila, reich blühend, großblumig, Höhe ca. 60 cm 10 Stück RM 4,50 1 Stück RM 0,50

Paul Hoffmann, magentakarminrot mit dunkler Mitte, Höhe 80 cm. 10 Stück RM 5,50 1 Stück RM 0,60

Paeonia chinensis fl. pl. S. u. G. Blütezeit Juni bis Juli. Die Pfingstrosen gehören zu den schönsten Stauden, die wir haben, und eignen sich sowohl für Schnitt wie für Gruppen- und Einzelpflanzung. Auch in Rosenflächen wirken einzelne Paeonienbüsche, wenn sie mehrere Jahre gestanden haben, ganz wundervoll. Die Blumen wetteifern mit den Rosen an Farbenpracht und Blütenform und weisen ebenso feine Farbtöne auf, vom tiefsten Dunkelpurpur bis zum reinsten Weiß, wie wir sie bei den Rosen kennen; sie lieben gute Gartenerde und sonnigen Standort. Meinen geehrten Auftraggebern möchte ich das nachstehend aufgeführte Sortiment, welches sich aus den schönsten im Handel befindlichen Sorten zusammensetzt, wärmstens empfehlen. Ich mache aber darauf aufmerksam, daß man nicht im ersten Jahre schon die volle Schönheit von den Paeonien verlangen kann; sie lieben es, einige Jahre ungestört am gleichen Platz zu stehen, um sich zu voller Schönheit zu entfalten.

10 St.	1 St.
Albatre, reinweiß, im Grunde lichtgelb	18,— 2,—
Adolphe Rousseau, samtblutrot	15,— 1,80
Bingen, silberrosa	18,— 2,—
Bunker Hill, lililarosa, Füllung lichteisfarbig	13,— 1,50
Dr. H. A. van der Tak, weinrot, spätblühend	18,— 2,—
Duc de Wellington, Außenblätter weiß, innere Füllung cremefarbig	13,— 1,50
Eugenie Verdier, zartrosa	10,— 1,20
Felix Crousse, hellweinsrot	10,— 1,20
Festiva maxima, reinweiß mit rotem Fleck	10,— 1,20
John Hancock, dunkelamarantrot	10,— 1,20
Lord Derby, dunkelrot	13,— 1,50
Königswinter, lila	13,— 1,50
Marne, dunkelamarantrot	13,— 1,50
Rüdesheim, hellililarosa	13,— 1,50
Prachtmischung schönster Pfingstrosen	100 Stück RM 60,— 10 Stück RM 6,50 1 Stück RM 0,70

1 Sortiment schönster Pfingstrosen von 3 Stück in 3 Sorten RM 3,50

Septemberglut. Karminrot, sehr gesund und kräftig im Wuchs, etwa 70 cm hoch 10 Stück RM 4,50 1 Stück RM 0,50

Septemberschnee. Eine der spätesten aller Phloxsorten, die wir haben, mit zartweißen Blumen überdeckt. Höhe etwa 1 m. 10 Stück RM 9,— 1 Stück RM 1,—

Sir William Lawrence. Eine Neuheit von 70 bis 80 cm Höhe. Die Blumen sind von frischerer Farbe und haben ein kleines weißes Auge 10 Stück RM 8,— 1 Stück RM 0,90

Spätrot. Dichte Dolden von tief Zinnoberrot, sehr spät blühend, 100 cm hoch 10 Stück RM 8,— 1 Stück RM 0,90

Wenschondennschon. Leuchtend dunkelviolettrot mit weißer Mitte. 10 Stück RM 9,— 1 Stück RM 1,—

Will Wells. 60 cm hoch, kräftig im Wuchs, Dolden vom Juli bis September in reinrosa Farbe 10 Stück RM 6,50 1 Stück RM 0,70

Württembergia. Herrliche Sorte von karminrosa Farbe, für Schnitt und Beete gleich gut geeignet, ca. 60 cm hoch. 10 Stück RM 4,50 1 Stück RM 0,50

Prachtmischung schönster Staudenphloxsorten im herrlichsten Farbenspiel. 100 Stück RM 30,— 10 Stück RM 3,30 1 Stück RM 0,35



1 Sortiment der schönsten Stauden-Phlox von 5 Stück in 5 Sorten RM 3,—



Trollblume, Trollius, in den verschiedensten gelben bis orange Tönen
10 Stück RM 6,50 1 Stück RM 0,70

Rudbeckia purpurea, Höhe 1 m, die Blüten sind karminrot und von auffälliger Schönheit; eine Schmuckstaude von besonderem Wert
100 Stück RM 50,— 10 Stück RM 5,50 1 Stück RM 0,60

Sacibiosa caucásica, S. und G. Zarte himmel-

blaue Blumen auf hohen Stielen, prächtig für Vasen, 50 bis 70 cm hoch
100 Stück RM 40,— 10 Stück RM 4,50 1 Stück RM 0,50

Scabiosa caucásica álba, weiß
100 Stück RM 40,— 10 Stück RM 4,50 1 Stück RM 0,50

Solidago Shortii, Goldrute, S. u. G. Diese Staude ist sehr anspruchslos und entwickelt im September eine sehr große gelbe Rispe.
Höhe etwa 1 m
100 Stück RM 30,— 10 Stück RM 3,50 1 Stück RM 0,40

Frühgold, S. und G. Die 125 cm hohen Pflanzen blühen von Juli bis August goldgelb und sind ein Schmuckstück für jeden Garten
100 Stück RM 40,— 10 Stück RM 4,50 1 Stück RM 0,50

Golden Wings, G. u. S. Goldgelbe Blütenrispen, 150 cm hoch
100 Stück RM 50,— 10 Stück RM 5,50 1 Stück RM 0,60

Goldschleier, G. u. S. Goldgelbe Blüten, etwa 60 cm hoch, für Gruppen ganz hervorragend geeignet
100 Stück RM 40,— 10 Stück RM 4,50 1 Stück RM 0,50

Spiraea, S. und G. Die Pflanzen wachsen sehr üppig und haben eine sehr dekorative Belaubung. Die Blüten erscheinen als federige Rispen und sind gut zum Schnitt. Feuchter Standort ist besonders geeignet.
100 Stück RM 40,— 10 Stück RM 4,50 1 Stück RM 0,50

Philipendula (Filipendula hessepétala), S. und G., Blätter farnähnlich, Blüten im Juli, weiß, 40 cm hoch
100 Stück RM 40,— 10 Stück RM 4,50 1 Stück RM 0,50

palmaria, Blüten leuchtend karminrot zu schönen Dolden vereint
100 Stück RM 60,— 10 Stück RM 6,50 1 Stück RM 0,70

ulmaria fl. pl. (Filipendula ulmaria), S. und G. Mit Blüten vom Juli bis August. Höhe 1 m
100 Stück RM 40,— 10 Stück RM 4,50 1 Stück RM 0,50

Státice latifolia, Strandnelke, S. u. G. Aus großen, breitblättrigen Grundrosetten erheben sich die Rispen, die mit einer Masse kleiner blauer Blüten bedeckt sind, die, abgeschnitten und getrocknet, sich sehr lange halten. Eine unserer schönsten Trockenblumen
100 Stück RM 50,— 10 Stück RM 5,50 1 Stück RM 0,60

Státice tatáríca, eine prächtige Staude, die etwa 70 cm Höhe erreicht; sie ist weiß blühend und ein vorzügliches Bindematerial. Auch als Trockenblume ist sie gleich den anderen Strohblumen gut zu verwenden, kann also in voller Blüte geschnitten und getrocknet werden, um dann monatlang als Zierde zu dienen. Die Pflanzen sind vollkommen winterhart und bedürfen keines besonderen Schutzes.
Aus den großen Grundrosetten erheben sich die rispigen, schleierartigen Blütenstände von Juli bis September
100 Stück RM 25,— 10 Stück RM 2,80 1 Stück RM 0,30

Thalictrum, Wiesenraute oder Wieldenkraut, S. u. G.
" **adantifolium**, an feines Farngrün erinnernd, sehr beliebte Sorte mit kleinen lila Blüten 10 Stück RM 5,50 1 Stück RM 0,60
" **aquilegífolium**, eine unserer schönsten Stauden. Sie erreicht etwa 1 m Höhe und hat zarte Blätter, die der Akelei sehr ähnlich sind. Die Blüten erscheinen in Weiß und Lilarosa im Juni. Die Staude verdient weitest Verbreitung in unseren Gärten infolge ihrer Widerstandsfähigkeit und Anpruchslosigkeit an Boden und Pflege
100 Stück RM 50,— 10 Stück RM 5,50 1 Stück RM 0,60
" **díptercarpum**, eine der schönsten Ihrer Rasse, sehr würdig, Blüten violettkarmin 10 Stück RM 5,50 1 Stück RM 0,60

Tradescántia, Dreimasterblume
" **virginica atrococcínea**, sehr dankbare fremdartige Staude mit schiffartiger Belaubung und langem Fior leuchtend blauer Blüten, etwa 40 bis 50 cm hoch, Blütezeit Mai—Sept. 10 Stück 6,50 1 Stück 0,70

Trítama, siehe Kniphófia

Tróllíus, großblumige Trollblume, Sch. S. und G. Blüht von Mai bis Juni meistens in gelben Farbtönen, die bis ins Orangerot gehen; lieben Halbschatten und Feuchtigkeit 100 St. 60,— 10 St. 6,50 1 St. 0,70

Verónica, Hendersoni, Gartenehrenpreis. Eine der schönsten Ehrenpreisarten mit großen dunkelblauen Blütenrispen, erreicht eine Höhe von 50 bis 70 cm, blüht von August bis September
100 Stück RM 8,— 10 Stück RM 0,90

Yucca filamentosa, Palmille, G. und St. Wertvolle Gartenschmuckpflanze, die mehr gepflanzt werden sollte, da auch als Solitärstaude sehr schön. Die Blüten, die die Form einer Glocke haben und von elfenbeinweißer Farbe sind, stehen auf meterhohen Stielen
100 Stück RM 80,— 10 Stück RM 9,— 1 Stück RM 1,—

Palmille, Yucca filamentosa
10 St. RM 9,— 1 St. RM 1,—

Gänsekresse, Arabis alpina gracil. fl. pl.
10 Stück RM 4,50 1 Stück RM 0,50

Frühlingsaster Wartburgstern, dunkelblau
10 Stück RM 6,50 1 Stück RM 0,70

Antennária dílica (tomentosa), Katzenpfötchen. E. und St. Beste und schönste Pflanze für Teppiche, viel schöner als Rasen. Die Blätter sind silbergrau, die Blütenköpfe weiß. Höhe etwa 10 cm, Blütezeit Mai bis Juni 100 St. RM 25,— 10 St. RM 2,80 1 St. RM 0,30

Árabis álbla fol. var. Sehr dankbare Einfassungspflanze für Beete und Wege mit weißlich-gelb gesäumten Blättern, daher auch ohne Blüten sehr dekorativ . . . 10 Stück RM 4,50 1 Stück RM 0,50

alpina coccínea, rote Gänsekresse. Ein Juwel unter den Frühlingsblühern mit leuchtend roten Blüten, Pflanze etwa 15 cm hoch, zu der rühmlichst bekannten und gern verwendeten weißen Sorte ein wunderbares neues Gegenstück. Beide Sorten sind unentbehrlich im Steingarten . . . 10 Stück RM 13,— 1 Stück RM 1,50

gráf. supérba, Gänsekraut. St. E. und G. Herrliche große Blumen von blendend weißer Farbe; blüht April bis Mai, auch schön für Felspartien . . . 100 St. RM 25,— 10 St. RM 2,80 1 St. RM 0,30

fl. pl. St. E. und G. Wie vorstehende Sorte, aber mit gefüllten Blüten; bestens zu empfehlen 100 St. 40,— 10 St. 4,50 1 St. 0,50

rosea. Vorzüglich als Einfassung. Die Pflanzen werden nur etwa 10 cm hoch, das Laub ist silbergrau, die Blüten sind von zartrosa Farbe u. erscheinen in reich. Fülle im April 100 St. 50,— 10 St. 5,50 1 St. 0,60

Arméria formosa híbr., Graselke. St. und G. In lebhaften Farbtönen, vorzügliche Einfassungspflanze, blüht im Juni
100 Stück RM 40,— 10 Stück RM 4,50 1 Stück RM 0,50

marítima. Blüht vom Mai bis Juni und ist mit einer Unzahl kleiner Blüten überladen. Die Pflanze erreicht eine Höhe von etwa 15 cm
100 Stück RM 40,— 10 Stück RM 4,50 1 Stück RM 0,50

lauchedra, Graselke. St. u. E. Herrliche Staude für Felsengärten, Beete und Einfassungen. Farbe karminrot, sehr niedrig, blüht von Mai bis Juni 100 St. RM 30,— 10 St. RM 3,50 1 St. RM 0,40

Aster europaeum. Niedrige Rosenstaude mit immergrüner, nierenförmiger Belaubung von glänzend dunkelgrüner Farbe; besonders für schattige Lage geeignet 100 St. 25,— 10 St. 2,80 1 St. 0,30

Aster alpinus giganteus álbus. Die halbgefüllten, sehr auffallend großen und gut geformten Blüten dieser Alpenaster übertreffen an Größe und Schönheit alle anderen Sorten 10 St. 6,50 1 St. 0,70

supérbus, Alpenaster. St. E. und G. Höhe etwa 30 cm, blüht Mai-Juni, leuchtend violettblau 100 St. 40,— 10 St. 4,50 1 St. 0,50

Aster dumósus Híbriden, Neuheit. Eine ganz hervorragende neue niedrige Herbstastern-Rasse, die wegen ihrer vielen guten Eigenschaften sich bestimmt in wenigen Jahren größter Verbreitung erfreuen dürfte. Für Steingärten das lange gesuchte Material bildend, bietet diese Aster die Möglichkeit, nunmehr auch im Herbst etwas Blühendes im Steingarten zu haben. Nur 20 bis 30 cm hoch werden diese kugelig wachsenden Büsche, sie blühen sehr lange und sind durchweg im September bis Oktober in voller Blüte anzutreffen; ihre Widerstandsfähigkeit macht sie geeignet, in jedem Boden Verwendung zu finden. Meinen geschätzten Auftraggebern empfehle ich dringend, diese Astern sowohl im Staudenbeet als Vorpflanzung wie auch im Steingarten zu berücksichtigen. Diese Aster-Rasse wird viel Freude bereiten.

Blue Bouquet, rein violett mit gelbem Auge 10 Stück RM 8,— 1 Stück RM 0,90

Dorothy Vokes, tiefrosa . . . 10 Stück RM 7,50 1 Stück RM 0,80

Dwarf Nancy, hell-lilafarbig . . . 10 Stück RM 5,50 1 Stück RM 0,60

Victor, rein-hellavendelblau 10 Stück RM 5,50 1 Stück RM 0,60

Marjory, lebhaft rosa . . . 10 Stück RM 4,50 1 Stück RM 0,50

Snowsprite, reinweiß . . . 10 Stück RM 7,50 1 Stück RM 0,80

Mischung von Aster dumósus-Híbriden: kräftige Pflanzen 10 Stück RM 4,50 1 Stück RM 0,50

Aster floribúndus, etwas später und höher als Aster alpinus 10 Stück RM 5,50 1 Stück RM 0,60

Wartburgstern. St. E. und G. Vorzügliche Frühlings-Aster mit sehr großen dunkelblauen bis lavendelblauen Blüten 10 Stück RM 6,50 1 Stück RM 0,70

Küchenschelle, Anemone pulsatilla
10 Stück RM 5,50 1 Stück RM 0,60

Adónis vernáls, Adonisröschen. Eine der lieblichsten Stauden, die wir besitzen, einfach goldgelb, erreicht eine Höhe von 15 bis 20 cm und blüht im April bis Mai. Es ergeben sich buschige Pflanzen mit feinem zerteiltem Laub 10 Stück RM 6,50 1 Stück RM 0,70

Ájuga reptans multicolor, kriechender Günsel. Vorzüglich für halbschattige Lage, Blätter braunrot 10 St. RM 2,50 1 St. RM 0,30

Ályssum argéteum (rostrátum), Steinkraut. Außerordentlich reich blühend von Juni bis Juli. Das Laub ist von grauer Farbe, und die Blüten sind leuchtend gelb. Eine der dankbarsten Stauden, widerstandsfähig und sehr genügsam 100 Stück RM 30,— 10 Stück RM 3,50 1 Stück RM 0,40

Ályssum saxatíle. Die Blätter sind grau und weichfilzig. Blüten leuchtend goldgelb von April bis Juni in reicher Fülle. Höhe etwa 30 bis 40 cm 100 St. RM 30,— 10 St. RM 3,50 1 St. RM 0,40

Anemóne pulsatilla, Küchenschelle. St. u. Sch. 20 cm hoch. Blütezeit April. Mit dunkelvioletten Blüten und silbergrauem Laub fein gefiedert 100 Stück RM 50,— 10 Stück RM 5,50 1 Stück RM 0,60

Frühlingsaster Wartburgstern, dunkelblau
10 Stück RM 6,50 1 Stück RM 0,70

Antennária dílica (tomentosa), Katzenpfötchen. E. und St. Beste und schönste Pflanze für Teppiche, viel schöner als Rasen. Die Blätter sind silbergrau, die Blütenköpfe weiß. Höhe etwa 10 cm, Blütezeit Mai bis Juni 100 St. RM 25,— 10 St. RM 2,80 1 St. RM 0,30

Árabis álbla fol. var. Sehr dankbare Einfassungspflanze für Beete und Wege mit weißlich-gelb gesäumten Blättern, daher auch ohne Blüten sehr dekorativ . . . 10 Stück RM 4,50 1 Stück RM 0,50

alpina coccínea, rote Gänsekresse. Ein Juwel unter den Frühlingsblühern mit leuchtend roten Blüten, Pflanze etwa 15 cm hoch, zu der rühmlichst bekannten und gern verwendeten weißen Sorte ein wunderbares neues Gegenstück. Beide Sorten sind unentbehrlich im Steingarten . . . 10 Stück RM 13,— 1 Stück RM 1,50

gráf. supérba, Gänsekraut. St. E. und G. Herrliche große Blumen von blendend weißer Farbe; blüht April bis Mai, auch schön für Felspartien . . . 100 St. RM 25,— 10 St. RM 2,80 1 St. RM 0,30

fl. pl. St. E. und G. Wie vorstehende Sorte, aber mit gefüllten Blüten; bestens zu empfehlen 100 St. 40,— 10 St. 4,50 1 St. 0,50

rosea. Vorzüglich als Einfassung. Die Pflanzen werden nur etwa 10 cm hoch, das Laub ist silbergrau, die Blüten sind von zartrosa Farbe u. erscheinen in reich. Fülle im April 100 St. 50,— 10 St. 5,50 1 St. 0,60

Arméria formosa híbr., Graselke. St. und G. In lebhaften Farbtönen, vorzügliche Einfassungspflanze, blüht im Juni
100 Stück RM 40,— 10 Stück RM 4,50 1 Stück RM 0,50

marítima. Blüht vom Mai bis Juni und ist mit einer Unzahl kleiner Blüten überladen. Die Pflanze erreicht eine Höhe von etwa 15 cm
100 Stück RM 40,— 10 Stück RM 4,50 1 Stück RM 0,50

lauchedra, Graselke. St. u. E. Herrliche Staude für Felsengärten, Beete und Einfassungen. Farbe karminrot, sehr niedrig, blüht von Mai bis Juni 100 St. RM 30,— 10 St. RM 3,50 1 St. RM 0,40

Aster europaeum. Niedrige Rosenstaude mit immergrüner, nierenförmiger Belaubung von glänzend dunkelgrüner Farbe; besonders für schattige Lage geeignet 100 St. 25,— 10 St. 2,80 1 St. 0,30

Aster alpinus giganteus álbus. Die halbgefüllten, sehr auffallend großen und gut geformten Blüten dieser Alpenaster übertreffen an Größe und Schönheit alle anderen Sorten 10 St. 6,50 1 St. 0,70

supérbus, Alpenaster. St. E. und G. Höhe etwa 30 cm, blüht Mai-Juni, leuchtend violettblau 100 St. 40,— 10 St. 4,50 1 St. 0,50

Aster dumósus Híbriden, Neuheit. Eine ganz hervorragende neue niedrige Herbstastern-Rasse, die wegen ihrer vielen guten Eigenschaften sich bestimmt in wenigen Jahren größter Verbreitung erfreuen dürfte. Für Steingärten das lange gesuchte Material bildend, bietet diese Aster die Möglichkeit, nunmehr auch im Herbst etwas Blühendes im Steingarten zu haben. Nur 20 bis 30 cm hoch werden diese kugelig wachsenden Büsche, sie blühen sehr lange und sind durchweg im September bis Oktober in voller Blüte anzutreffen; ihre Widerstandsfähigkeit macht sie geeignet, in jedem Boden Verwendung zu finden. Meinen geschätzten Auftraggebern empfehle ich dringend, diese Astern sowohl im Staudenbeet als Vorpflanzung wie auch im Steingarten zu berücksichtigen. Diese Aster-Rasse wird viel Freude bereiten.

Blue Bouquet, rein violett mit gelbem Auge 10 Stück RM 8,— 1 Stück RM 0,90

Dorothy Vokes, tiefrosa . . . 10 Stück RM 7,50 1 Stück RM 0,80

Dwarf Nancy, hell-lilafarbig . . . 10 Stück RM 5,50 1 Stück RM 0,60

Victor, rein-hellavendelblau 10 Stück RM 5,50 1 Stück RM 0,60

Marjory, lebhaft rosa . . . 10 Stück RM 4,50 1 Stück RM 0,50

Snowsprite, reinweiß . . . 10 Stück RM 7,50 1 Stück RM 0,80

Mischung von Aster dumósus-Híbriden: kräftige Pflanzen 10 Stück RM 4,50 1 Stück RM 0,50

Aster floribúndus, etwas später und höher als Aster alpinus 10 Stück RM 5,50 1 Stück RM 0,60

Wartburgstern. St. E. und G. Vorzügliche Frühlings-Aster mit sehr großen dunkelblauen bis lavendelblauen Blüten 10 Stück RM 6,50 1 Stück RM 0,70

Küchenschelle, Anemone pulsatilla
10 Stück RM 5,50 1 Stück RM 0,60

Adónis vernáls, Adonisröschen. Eine der lieblichsten Stauden, die wir besitzen, einfach goldgelb, erreicht eine Höhe von 15 bis 20 cm und blüht im April bis Mai. Es ergeben sich buschige Pflanzen mit feinem zerteiltem Laub 10 Stück RM 6,50 1 Stück RM 0,70

Ájuga reptans multicolor, kriechender Günsel. Vorzüglich für halbschattige Lage, Blätter braunrot 10 St. RM 2,50 1 St. RM 0,30

Ályssum argéteum (rostrátum), Steinkraut. Außerordentlich reich blühend von Juni bis Juli. Das Laub ist von grauer Farbe, und die Blüten sind leuchtend gelb. Eine der dankbarsten Stauden, widerstandsfähig und sehr genügsam 100 Stück RM 30,— 10 Stück RM 3,50 1 Stück RM 0,40

Ályssum saxatíle. Die Blätter sind grau und weichfilzig. Blüten leuchtend goldgelb von April bis Juni in reicher Fülle. Höhe etwa 30 bis 40 cm 100 St. RM 30,— 10 St. RM 3,50 1 St. RM 0,40

Anemóne pulsatilla, Küchenschelle. St. u. Sch. 20 cm hoch. Blütezeit April. Mit dunkelvioletten Blüten und silbergrauem Laub fein gefiedert 100 Stück RM 50,— 10 Stück RM 5,50 1 Stück RM 0,60

Frühlingsaster Wartburgstern, dunkelblau
10 Stück RM 6,50 1 Stück RM 0,70

Antennária dílica (tomentosa), Katzenpfötchen. E. und St. Beste und schönste Pflanze für Teppiche, viel schöner als Rasen. Die Blätter sind silbergrau, die Blütenköpfe weiß. Höhe etwa 10 cm, Blütezeit Mai bis Juni 100 St. RM 25,— 10 St. RM 2,80 1 St. RM 0,30

Árabis álbla fol. var. Sehr dankbare Einfassungspflanze für Beete und Wege mit weißlich-gelb gesäumten Blättern, daher auch ohne Blüten sehr dekorativ . . . 10 Stück RM 4,50 1 Stück RM 0,50

alpina coccínea, rote Gänsekresse. Ein Juwel unter den Frühlingsblühern mit leuchtend roten Blüten, Pflanze etwa 15 cm hoch, zu der rühmlichst bekannten und gern verwendeten weißen Sorte ein wunderbares neues Gegenstück. Beide Sorten sind unentbehrlich im Steingarten . . . 10 Stück RM 13,— 1 Stück RM 1,50

gráf. supérba, Gänsekraut. St. E. und G. Herrliche große Blumen von blendend weißer Farbe; blüht April bis Mai, auch schön für Felspartien . . . 100 St. RM 25,— 10 St. RM 2,80 1 St. RM 0,30

fl. pl. St. E. und G. Wie vorstehende Sorte, aber mit gefüllten Blüten; bestens zu empfehlen 100 St. 40,— 10 St. 4,50 1 St. 0,50

rosea. Vorzüglich als Einfassung. Die Pflanzen werden nur etwa 10 cm hoch, das Laub ist silbergrau, die Blüten sind von zartrosa Farbe u. erscheinen in reich. Fülle im April 100 St. 50,— 10 St. 5,50 1 St. 0,60

Arméria formosa híbr., Graselke. St. und G. In lebhaften Farbtönen, vorzügliche Einfassungspflanze, blüht im Juni
100 Stück RM 40,— 10 Stück RM 4,50 1 Stück RM 0,50

marítima. Blüht vom Mai bis Juni und ist mit einer Unzahl kleiner Blüten überladen. Die Pflanze erreicht eine Höhe von etwa 15 cm
100 Stück RM 40,— 10 Stück RM 4,50 1 Stück RM 0,50

lauchedra, Graselke. St. u. E. Herrliche Staude für Felsengärten, Beete und Einfassungen. Farbe karminrot, sehr niedrig, blüht von Mai bis Juni 100 St. RM 30,— 10 St. RM 3,50 1 St. RM 0,40

Aster europaeum. Niedrige Rosenstaude mit immergrüner, nierenförmiger Belaubung von glänzend dunkelgrüner Farbe; besonders für schattige Lage geeignet 100 St. 25,— 10 St. 2,80 1 St. 0,30

Aster alpinus giganteus álbus. Die halbgefüllten, sehr auffallend großen und gut geformten Blüten dieser Alpenaster übertreffen an Größe und Schönheit alle anderen Sorten 10 St. 6,50 1 St. 0,70

supérbus, Alpenaster. St. E. und G. Höhe etwa 30 cm, blüht Mai-Juni, leuchtend violettblau 100 St. 40,— 10 St. 4,50 1 St. 0,50

Aster dumósus Híbriden, Neuheit. Eine ganz hervorragende neue niedrige Herbstastern-Rasse, die wegen ihrer vielen guten Eigenschaften sich bestimmt in wenigen Jahren größter Verbreitung erfreuen dürfte. Für Steingärten das lange gesuchte Material bildend, bietet diese Aster die Möglichkeit, nunmehr auch im Herbst etwas Blühendes im Steingarten zu haben. Nur 20 bis 30 cm hoch werden diese kugelig wachsenden Büsche, sie blühen sehr lange und sind durchweg im September bis Oktober in voller Blüte anzutreffen; ihre Widerstandsfähigkeit macht sie geeignet, in jedem Boden Verwendung zu finden. Meinen geschätzten Auftraggebern empfehle ich dringend, diese Astern sowohl im Staudenbeet als Vorpflanzung wie auch im Steingarten zu berücksichtigen. Diese Aster-Rasse wird viel Freude bereiten.

Blue Bouquet, rein violett mit gelbem Auge 10 Stück RM 8,— 1 Stück RM 0,90

Dorothy Vokes, tiefrosa . . . 10 Stück RM 7,50 1 Stück RM 0,80

Dwarf Nancy, hell-lilafarbig . . . 10 Stück RM 5,50 1 Stück RM 0,60

Victor, rein-hellavendelblau 10 Stück RM 5,50 1 Stück RM 0,60

Marjory, lebhaft rosa . . . 10 Stück RM 4,50 1 Stück RM 0,50

Snowsprite, reinweiß . . . 10 Stück RM 7,50 1 Stück RM 0,80

Mischung von Aster dumósus-Híbriden: kräftige Pflanzen 10 Stück RM 4,50 1 Stück RM 0,50

Aster floribúndus, etwas später und höher als Aster alpinus 10 Stück RM 5,50 1 Stück RM 0,60

Wartburgstern. St. E. und G. Vorzügliche Frühlings-Aster mit sehr großen dunkelblauen bis lavendelblauen Blüten 10 Stück RM 6,50 1 Stück RM 0,70

Küchenschelle, Anemone pulsatilla
10 Stück RM 5,50 1 Stück RM 0,60

Adónis vernáls, Adonisröschen. Eine der lieblichsten Stauden, die wir besitzen, einfach goldgelb, erreicht eine Höhe von 15 bis 20 cm und blüht im April bis Mai. Es ergeben sich buschige Pflanzen mit feinem zerteiltem Laub 10 Stück RM 6,50 1 Stück RM 0,70

Ájuga reptans multicolor, kriechender Günsel. Vorzüglich für halbschattige Lage, Blätter braunrot 10 St. RM 2,50 1 St. RM 0,30

Ályssum argéteum (rostrátum), Steinkraut. Außerordentlich reich blühend von Juni bis Juli. Das Laub ist von grauer Farbe, und die Blüten sind leuchtend gelb. Eine der dankbarsten Stauden, widerstandsfähig und sehr genügsam 100 Stück RM 30,— 10 Stück RM 3,50 1 Stück RM 0,40

Ályssum saxatíle. Die Blätter sind grau und weichfilzig. Blüten leuchtend goldgelb von April bis Juni in reicher Fülle. Höhe etwa 30 bis 40 cm 100 St. RM 30,— 10 St. RM 3,50 1 St. RM 0,40

Anemóne pulsatilla, Küchenschelle. St. u. Sch. 20 cm hoch. Blütezeit April. Mit dunkelvioletten Blüten und silbergrauem Laub fein gefiedert 100 Stück RM 50,— 10 Stück RM 5,50 1 Stück RM 0,60

Frühlingsaster Wartburgstern, dunkelblau
10 Stück RM 6,50 1 Stück RM 0,70

Antennária dílica (tomentosa), Katzenpfötchen. E. und St. Beste und schönste Pflanze für Teppiche, viel schöner als Rasen. Die Blätter sind silbergrau, die Blütenköpfe weiß. Höhe etwa 10 cm, Blütezeit Mai bis Juni 100 St. RM 25,— 10 St. RM 2,80 1 St. RM 0,30

Árabis álbla fol. var. Sehr dankbare Einfassungspflanze für Beete und Wege mit weißlich-gelb gesäumten Blättern, daher auch ohne Blüten sehr dekorativ . . . 10 Stück RM 4,50 1 Stück RM 0,50

alpina coccínea, rote Gänsekresse. Ein Juwel unter den Frühlingsblühern mit leuchtend roten Blüten, Pflanze etwa 15 cm hoch, zu der rühmlichst bekannten und gern verwendeten weißen Sorte ein wunderbares neues Gegenstück. Beide Sorten sind unentbehrlich im Steingarten . . . 10 Stück RM 13,— 1 Stück RM 1,50

gráf. supérba, Gänsekraut. St. E. und G. Herrliche große Blumen von blendend weißer Farbe; blüht April bis Mai, auch schön für Felspartien . . . 100 St. RM 25,— 10 St. RM 2,80 1 St. RM 0,30

fl. pl. St. E. und G. Wie vorstehende Sorte, aber mit gefüllten Blüten; bestens zu empfehlen 100 St. 40,— 10 St. 4,50 1 St. 0,50

rosea. Vorzüglich als Einfassung. Die Pflanzen werden nur etwa 10 cm hoch, das Laub ist silbergrau, die Blüten sind von zartrosa Farbe u. erscheinen in reich. Fülle im April 100 St. 50,— 10 St. 5,50 1 St. 0,60

Arméria formosa híbr., Graselke. St. und G. In lebhaften Farbtönen, vorzügliche Einfassungspflanze, blüht im Juni
100 Stück RM 40,— 10 Stück RM 4,50 1 Stück RM 0,50

marítima. Blüht vom Mai bis Juni und ist mit einer Unzahl kleiner Blüten überladen. Die Pflanze erreicht eine Höhe von etwa 15 cm
100 Stück RM

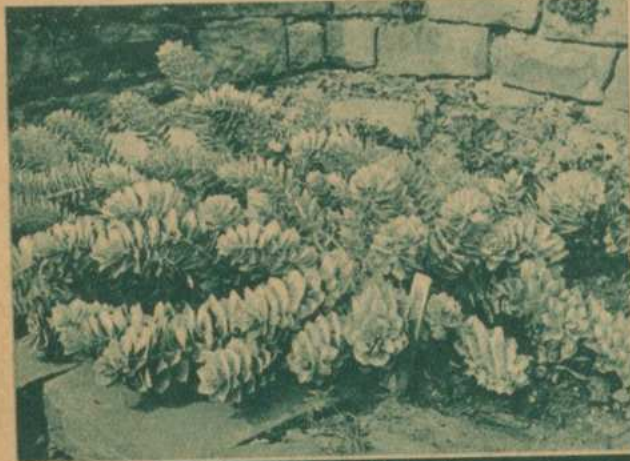

Zierwolfsmilch, Euphorbia myrsinites
10 Stück RM 6,50 1 Stück RM 0,70

Euphorbia myrsinites, Wolfsmilch. Etwa 25 cm hoch mit dickfleischigen Blättern und gelben Blütenköpfchen, auffallend schön für Steingärten. 10 Stück RM 6,50 1 Stück RM 0,70

Funkia, siehe Hosta.
Gentiana acaulis, Enzian, Sch., St. u. E. Herrliche Pflanze mit großen glockenförmigen, tiefdunkelblauen, aufrechtstehenden Blüten, bildet innerhalb weniger Jahre einen dichten Teppich, blüht von April bis Mai, sehr empfehlenswert 100 St. 60,— 10 St. 6,50 1 St. 0,70
Gentiana septemfida lagodechiana hybrida. Prachtvolle neue Enziansorte mit großen reinblauen Blüten mit hellerem Rand, blüht ab Juli, wenn im Steingarten sonst kaum noch blühende Stauden anzutreffen sind, daher besonders wertvoll. Die Pflanzen sind vollkommen winterhart und gedeihen in jedem Boden. Höhe bis 15 cm, lederartige Blätter 10 Stück RM 9,— 1 Stück RM 1,—



Sonnenröschen, Helianthemum mutabile
Mischung 10 St. RM 3,50 1 St. RM 0,40

Gypsophila repens, kriechende Schlierkraut-Sorte, St. und E. Besonders für Felsengruppen. Blütezeit Juni bis Juli, weiß 100 Stück RM 30,— 10 Stück RM 3,50 1 Stück RM 0,40

Rosenschleier, kräftig wachsende Neuheit mit sehr großen lockeren Rispen. Die Blüten sind gefüllt und von schöner rosa Farbe. Blütezeit vom Juli bis September, 20 bis 30 cm hoch 10 St. 9,— 1 St. 1,—

Helianthemum hybridum amabile plenum. Dunkelgrünes, kleines, längliches Laub, mit scharlachroten, dicht gefüllten Blüten in großer Zahl. Höhe der Pflanze etwa 20 bis 30 cm. Blütezeit Mai bis September 10 St. RM 6,50 1 St. RM 0,70



Schleifenblume, Iberis sempervirens, Schneeflocke
10 Stück RM 3,50 1 Stück RM 0,40
Im Vordergrund und neben dem blühenden Iberis-Busch
Cerastium Biebersteinii 10 Stück RM 3,50 1 Stück RM 0,40

Helianthemum hybridum sulphureum plenum. Dicht gefüllte, lebhaft gelbe Blume. Höhe etwa 15 cm. Mit allen guten Eigenschaften ausgezeichnet wie die vorhergehende Sorte. Blütezeit Mai—Sept. 10 Stück RM 6,50 1 Stück RM 0,70

mutabile, Sonnenröschen, Mischung aller Farben, besonders für Steingärten geeignet, da nur 10 bis 15 cm hoch. Blütezeit Mai bis Juli 100 Stück RM 30,— 10 Stück RM 3,50 1 Stück RM 0,40

Hepatica triloba coerulesca, Leberblümchen, Sch. und E. Herrlicher Frühlingsblüher, liebt Schatten 100 Stück RM 30,— 10 Stück RM 3,50 1 Stück RM 0,40

rubra. Dieselbe mit roten Blüten 100 Stück RM 50,— 10 Stück RM 5,50 1 Stück RM 0,60

Hosta (Funkia) Herzlilie, Sch., St. und F. Die Funkien gehören zu den besten Dekorationspflanzen und werden auch gern für Schatten verwendet, gut für Einfassungen

albo marginata, mit weißgerandeten Blättern 10 Stück RM 5,50 1 Stück RM 0,60
aurca, mit gelbgrünen Blättern 10 Stück RM 5,50 1 Stück RM 0,60
occulata, mit saftgrünen Blättern 1 St. RM 5,50 1 St. RM 0,60
ovato albo marginata, mit großen weißbunten Blättern 10 Stück RM 5,50 1 Stück RM 0,60

Iberis sempervirens, Schneeflocke, St. und E. Immergrüne weiße Schleifenblume. Höhe 20 cm. Blütezeit April bis Mai 100 Stück RM 30,— 10 Stück RM 3,50 1 Stück RM 0,40

Iris pumila, Zwergschwertlilien, G., E. und St. Eine sehr wertvolle Klasse mit adlen Blütenformen. Vorzüglich zur Einfassung, fürs Alpinum und für trockene Abhänge.

Prachtmischung 100 Stück 30,— 10 Stück 3,50 1 Stück 0,40
Die Braut, reinweiß 100 Stück 40,— 10 Stück 4,50 1 Stück 0,50
Formosa, dunkelviolett 100 Stück 50,— 10 Stück 5,50 1 Stück 0,60
Florida, gelb. 100 Stück 50,— 10 Stück 5,50 1 Stück 0,60

Leontopodium alpinum, Edelweiß, St. u. G. Das bekannte Edelweiß ist im Garten im sandigen Boden bei Vermeidung jeglichen Düngers leicht zu kultivieren. Die Blätter sind silbergrau. Die Blüten erscheinen sehr zahlreich und sehen in ihrer weichseidenartigen Umhüllung reizend aus. 15 cm hoch. Blütezeit Juni bis September 100 Stück RM 40,— 10 Stück RM 4,50 1 Stück RM 0,50

Oenothera Missouriensis, Nachtkerze. St., G. Sehr große schwefelgelbe Blüten, blüht vom Juli bis September 100 Stück RM 60,— 10 Stück RM 6,50 1 Stück RM 0,70

Opuntia, winterharte Kakteen. Aus den Hochgebirgen Nordamerikas stammend, sind sie wegen ihrer großen Anpruchslosigkeit und ihrer eigenartigen Formen etwas Besonderes für unsere Steingärten. Auch für Böschungen, Felspartien und Trockenmauern ein wertvolles, bereicherndes Material. Sonniger trockener Standort sind die einzigen Bedürfnisse, während der Wintermonate deckt man vorteilhaft mit Tannenreisig, um auf diese Weise etwas Schutz zu bieten. Beste Sorten meiner Wahl 10 Stück RM 9,— 1 Stück RM 1,—

Frühlingsphlox

Phlox amoena, St., G. u. E. Reizender rasenartiger Frühlingsphlox mit roten Blüten, von April bis Mai 100 Stück RM 40,— 10 Stück RM 4,50 1 Stück RM 0,50

divaricata (canadensis), St., G. und E. Reinlila blaue Blütenköpfchen etwa 20 cm hoch, reichblühend 10 Stück RM 5,50 1 Stück RM 0,60

Phlox subulata atropurpurea. Purpurfarbig, dichte Blütenköpfchen bildend. Blütezeit April bis Mai 10 Stück RM 5,50 1 Stück RM 0,60

G. F. Wilson, schieferblau. Blütezeit April bis Mai 10 Stück RM 4,50 1 Stück RM 0,50

Moerheimi, prächtige Polster mit leuchtenden karminrosa Blüten. Blütezeit April bis Mai 10 Stück RM 4,50 1 Stück RM 0,50

Vivid, leuchtend karmin mit Lachs überlegt. Blütezeit April bis Mai 10 Stück RM 7,50 1 Stück RM 0,80



Gartenprimel, Primula veris, in allen Sorten gemischt 10 St. 4,50 1 St. 0,50

Primula denticulata, Ballprimel, eine der schönsten lila Primeln, die es gibt. Die Blütenstängel werden etwa 30 cm hoch. Der reiche Flor ist im März bis April anzutreffen. Liebt halbschattige Lage 100 Stück RM 50,— 10 Stück RM 5,50 1 Stück RM 0,60

Helenae, frühblühende Rasse mit leuchtend dunkelrot, karmin oder bläulich gefärbt. Einzelblüten. 100 St. 60,— 10 St. 6,50 1 St. 0,70

Schneekissen. Wie vorstehende Sorte, aber mit reinweißen Blüten, außerordentl. reich blühend 10 St. RM 6,50 1 St. RM 0,70

Jülliae. Langgestielte Blüten von tiefvioletter Farbe. Schlund gelb. Bildet im Frühjahr dichte, saftgrüne Blattpolster, die mit Blüten überdeckt sind. Herrlich fürs Alpinum. 10 Stück RM 7,50 1 St. RM 0,80

Gartenglück, karminrot mit gelber Mitte, sehr reich blühend 100 Stück RM 50,— 10 Stück RM 5,50 1 Stück RM 0,60

veris, Gartenprimel, Sch., E. und G. In den schönsten Farben, herrlicher Frühlingsblüher, 10—15 cm hoch, Prachtmischung 100 St. RM 40,— 10 St. RM 4,50 1 St. RM 0,50

Sagina subulata (Spargula pilifera) Sternmoos, ganz niedrig, frischgrün, moosartig, vorzüglicher Rosensersatz, blüht weiß von Juni bis August 100 St. RM 30,— 10 St. RM 3,50 1 St. RM 0,40



Sagina subulata
10 St. RM 3,50 1 St. RM 0,40
Im Hintergrund prächtige Pfingstrosen, 1 Sortiment von 3 Stück in 3 Sorten RM 3,50

Saxifraga crustata, dichte Rosetten weißkrustiger Blätter 100 Stück RM 40,— 10 Stück RM 4,50 1 Stück RM 0,50

muscolides, rasenbildend, weiß, 10 cm hoch 100 Stück RM 30,— 10 Stück RM 3,50 1 Stück RM 0,40

Schneeteppich, weiß blühend. Moosartige Saxifraga, unerhört reich blühend, sehr gute Einfassungsorte 10 St. 5,50 1 St. 0,60

Schöne von Ronsdorf, rasenbildend, dunkelkarmin, Blüten mittelgroß, blüht von April bis Juni unglaublich reich, bestimmt eine der besten Sorten 100 St. RM 50,— 10 St. RM 5,50 1 St. RM 0,60

Triumph, Neuheit, leuchtend karmin, übertrifft an Farbbeständigkeit alle bisher vorhandenen Sorten 100 St. 70,— 10 St. 7,50 1 St. 0,80

Sédum, Mauerpfeffer, Fetthenne oder Fettblatt. E., St. Die Pflanzen eignen sich besonders für Felspartien und Einfassungen an trockenen Stellen, werden bis 20 cm hoch

Sédum album, sehr zierlich, Blüten weiß, von Juli bis August 100 Stück RM 25,— 10 St. 2,80 1 St. 0,30

kantschaticum, Blüten gelb, von Juli bis August 100 Stück RM 30,— 10 St. 3,50 1 St. 0,40

variegatum, weißbunte Form der vorstehenden Sorte, Blüten etwas dunkler 10 St. 4,50 1 St. 0,50

lydium, grünes Polster mit feiner Belaubung 100 Stück RM 30,— 10 St. 3,50 1 St. 0,40

spectabile, rosarot blühend, grau-grüne, fleischige Blätter, eine äußerst dankbare Steingartenpflanze 100 Stück RM 40,— 10 St. 4,50 1 St. 0,50

spürum, rasenbildend, mit rosa Blüten, von Juli bis August 100 Stück RM 25,— 10 St. 2,80 1 St. 0,30

Herzlilie, Hosta
10 Stück RM 5,50 1 Stück RM 0,60

Edelweiß, Leontopodium alpinum
10 Stück RM 4,50 1 Stück RM 0,50

Frühlingsphlox sind farbenprächtig, nicht zu übertreffende Steingartenpflanzen, die ein Meer von Blüten hervorbringen



Edelweiß, Leontopodium alpinum
10 Stück RM 4,50 1 Stück RM 0,50

Primula, Gartenprimeln

Primula acaulis, Prachtmischung, die bekannte kurzstielige, schöne Kissen bildende Gartenprimel 100 Stück RM 30,— 10 St. 3,50 1 St. 0,40

auricula, Gartenaurikel, Sch., G. u. E. Zeichnen sich aus durch die herrlichen zarten Schattierungen der Blüte, haben fette Blätter und sind sehr zu empfehlen 100 St. 40,— 10 Stück 4,50 1 Stück 0,50

Sédum spurium splendens, leucht. dunkelrot, etwa 15 cm hoch, sehr feine Sorte von besonderer Wirkung 10 St. 4,50 1 St. 0,50

Sempervivum, Hauswurz, Hauskraut oder Donnerskraut. Bilden immergrüne Blattrosetten in den verschiedensten Tönungen. Oftmals finden sich die Pflanzen auf Mauern oder an sonst sehr trock. Plätzen, wo and. Pflanzen nicht mehr wachsen können. Auch f. Steingärten vorzügl. geeignet 100 St. 25,— 10 St. 2,80 1 St. 0,30

Spörgula, sieh. Sagina

Stachys lanata, Ziest, weißblütig, Blüt. rosarot schön für Einfassungen. 20—40 cm hoch 100 St. RM 25,— 10 St. 2,80 1 St. 0,30

Teucrium chamaedrys—Gamander. Niedriges immergrünes Sträuchlein mit rosa Lippenblüten im Sommer, schöne Einfassungspflanze, auch vorzüglich als Ersatz für Buchsbaum zu verwenden. Wintergrün u. Dauerblüher, wie er selten wied. anzutreff. ist. 10 St. 5,50 1 St. 0,60

Thymus carmineus, lilarosa, 5 cm hoch, Juni bis Juli 100 Stück RM 50,— 10 Stück RM 5,50 1 Stück RM 0,60

citriodorus aureus. Belaubung goldgelb, Duft stark nach Zitrone. Das goldbunte Laub bildet eine besondere Zierde zu jeder Jahreszeit. 10 Stück RM 4,50 1 Stück RM 0,50

Silver Queen. Schöne silberweiße bunte Blätter, wird 20 cm hoch und leucht stark nach Zitrone. Vorzüglich geeignet als Einfassungspflanze. 10 Stück RM 4,50 1 Stück RM 0,50

coelestis, rotblühend, 10 Stück RM 4,50 1 Stück RM 0,50

serpyllum album, frischgrünes Polster mit weißen Blüthen von Juni bis Juli, 5 cm hoch 100 St. 40,— 10 St. 4,50 1 Stück 0,50

Veronica, Ehrenpreis. E und St. Außerordentlich dankbar sind die niedrigen Ehrenpreis-Sorten, die einen lockeren Rasen bilden u. zu unseren dankbarsten Steingartenpflanzen gezählt werden können

repens, dichte feste Polster bildend, die mit einem Schlierblauer Blüthen überzogen sind. Blühen von April bis Mai 100 Stück 40,— 10 Stück 4,50 1 Stück 0,50

rupustris, nur 15 cm hoch werdende reichstblühende unter den blauen Sorten, für Steingärten hervorragend geeignet 100 Stück 50,— 10 Stück 5,50 1 Stück 0,60

Vinca major, Immergrün, von kräftigem Wuchs, mit großen, blauen Blüten von Form einer Schale, vorzüglich für Schatten 100 Stück 30,— 10 Stück 3,50 1 Stück 0,40

minor, Immergrün, St., E. u. Sch. Die dankbarste Schattenpflanze, die es gibt. Im Sommer und Winter bilden die Pflanzen einen grünen Teppich und bedecken kahle Flächen unter Bäumen usw., wo sonst kein Gras mehr wächst. Von April bis Mai entfaltet sich ein blauer Blütenflor 100 Stück RM 20,— 10 Stück RM 2,50 1 Stück RM 0,30

Viola odorata, Veilchen. In den besten Sorten meiner Wahl 100 Stück RM 20,— 10 Stück RM 2,50 1 Stück RM 0,30

odorata fl. pl. Gefüllte Veilch., blau, sehr selten. 10 St. 7,50 1 St. 0,80

Viola cornuta, Hornveilchen
cornuta alba, das weiße Wermig-Veilchen 100 Stück RM 30,— 10 Stück RM 3,50 1 Stück RM 0,40

cornuta G. Wermig, eine herrliche Sorte, die einem wirklichen Veilchen täuschend ähnlich sieht 100 St. 30,— 10 St. 3,50 1 St. 0,40

cornuta Hansa, tiefes Veilchenblau, herrlich für Beete und Einfassungen 100 Stück RM 30,— 10 Stück RM 3,50 1 Stück RM 0,40

cornuta, Lord Nelson, tiefviolett, sehr frühblühend 100 Stück RM 30,— 10 Stück RM 3,50 1 Stück RM 0,40

cornuta W. H. Woodgate, S., G. und E. Ein echtes Hornveilchen mit allen gut. Eigenschaften dies. Rasse, außerordentl. reich u. lange blühend. Auch vorzügl. zum Schnitt, da die Blüten von lang. starken Stielen getragen werden 100 Stück RM 30,— 10 Stück RM 3,50 1 Stück RM 0,40

gracilis, Juwel v. Eisenach, sehr winterfest, mittelflehen Blüten übersät 100 Stück RM 40,— 10 Stück RM 4,50 1 Stück RM 0,50



Gartenaurikel, Primula auricula, Prachtmischung 10 St. RM 4,50 1 St. RM 0,50



Steinbrech, Saxifraga, Schöne von Ronsdorf 10 St. RM 5,50 1 St. RM 0,60



Hornveilchen, Viola cornuta, sind dankbare Blüher und sowohl für Beeteinfassung als auch für Beete unschätzbare Material



Ampelglockenblume
10 Stück RM 3,50 1 Stück RM 0,40

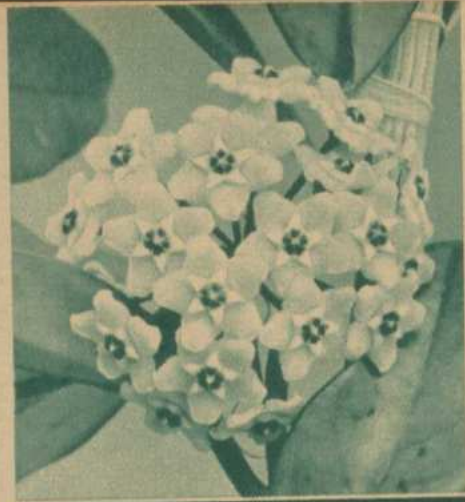

Hoya carnosa, Wachtblume
Starke Pflanzen 1 St. 3,— Jungpflanzen 1 St. 0,75



Passionsblume 1 Stück RM 0,75

Topfpflanzen

nicht unnötig zu erhöhen. Lieferung erfolgt von März bis Mai. Soweit es sich um einzelne Pflanzen bei Samenbestellungen handelt, werde ich versuchen, schon bei Ausführung der Samenbestellung die Pflanzen beizufügen, damit nur eine Sendung erforderlich ist. Bei Frostgefahr ist eine Lieferung nicht möglich. **Balkonpflanzen sind mit B bezeichnet**

Asparagus, Zierspargel

plumbeus nanus, feinblättriger Etagen-Zierspargel, der ebenfalls für Zimmerkultur sehr empfehlenswert ist. 1 Stück RM 0,50
10 Stück RM 4,50

Sprengeri, in kräftigen jungen Pflanzen, sehr empfehlenswert, da wenig anspruchsvoll an Pflege
Jungpflanzen 10 Stück RM 3,50 1 Stück RM 0,40
Starke Pflanzen 10 Stück RM 7,50 1 Stück RM 0,80

Billbergia nutans. Ein außerordentlich dankbarer Winterblüher. Auch als Blattpflanze ist die Billbergia sehr schön und so zu jeder Zeit eine Zierde fürs Zimmer, zumal sie außerordentlich unempfindlich ist
10 Stück RM 4,50 1 Stück RM 0,50

Campnula fragilis, blau blühende Zimmer-Ampelglockenblume. Anspruchslose Ampelpflanze mit vielen langen Trieben, die mit hellblauen Blüten bedeckt sind, während des Sommers auch für Balkon bestens geeignet
10 Stück RM 3,50 1 Stück RM 0,40

Freiland-Chrysanthemen, Winterastern. Diese im Herbst blühenden Freiland-Chrysanthemen sind lieferbar in weiß, rot, gelb oder bronze-farbig in kräftigen Jungpflanzen in Sorten meiner Wahl. Versand erfolgt im April, Mai
100 Stück RM 30,— 10 Stück RM 3,50 1 Stück RM 0,40

Dracaena (Cordylina) indivisa, sehr beliebte Topfpflanze mit langen schmalen Blättern, die nach allen Seiten herunterhängen. Als Zimmer-pflanze wie auch als Einzelschmuckpflanze für Gräber oder in Gras-flächen gut geeignet, fälschlich auch oft als Palme angesprochen
10 Stück RM 7,— 1 Stück RM 0,75

Ficus elastica, Gummibaum, dankbare Zimmerpflanze von großer Widerstandsfähigkeit 1 Stück 1,50 bis 5,—

Ficus bengalensis, Gummibaum, dankbare Sorte, besonders für Zimmer mit trockener Luft bestens geeignet 1 Stück 5,—

Hoya carnosa (Asclepias), Wachtblume. Eine Zimmerpflanze, wie man sie dankbarer nicht haben kann, mit außerordentlich lang-anhaltendem Blütenflor. Die Blumen sind zu Dolden vereint und von wachsweißer Farbe. Sehr angenehm im Duft und jede einzelne Blüte mit karminroter Nektarkrone. Man bindet die einzelnen Ranken zweckmäßig an einem kleinen Spalier auf und erhöht damit die Wirkungsfähigkeit der Pflanze. Extrastarke Pflanzen 1 Stück RM 5,—
Starke Pflanzen 10 Stück RM 25,— 1 Stück RM 3,—
Jungpflanzen 10 Stück RM 7,— 1 Stück RM 0,75

Tradescantia 10 Stück RM 7,— 1 Stück RM 0,75

Tradescantia 10 Stück RM 7,— 1 Stück RM 0,75

Tradescantia 10 Stück RM 7,— 1 Stück RM 0,75

Tradescantia 10 Stück RM 7,— 1 Stück RM 0,75

Tradescantia 10 Stück RM 7,— 1 Stück RM 0,75

Tradescantia 10 Stück RM 7,— 1 Stück RM 0,75

Tradescantia 10 Stück RM 7,— 1 Stück RM 0,75

Tradescantia 10 Stück RM 7,— 1 Stück RM 0,75

Tradescantia 10 Stück RM 7,— 1 Stück RM 0,75

Tradescantia 10 Stück RM 7,— 1 Stück RM 0,75

Tradescantia 10 Stück RM 7,— 1 Stück RM 0,75

Tradescantia 10 Stück RM 7,— 1 Stück RM 0,75

Tradescantia 10 Stück RM 7,— 1 Stück RM 0,75

Tradescantia 10 Stück RM 7,— 1 Stück RM 0,75

Tradescantia 10 Stück RM 7,— 1 Stück RM 0,75

Tradescantia 10 Stück RM 7,— 1 Stück RM 0,75

für jeden Zweck — für jede Zeit erfreuen immer und schmücken das Heim

Das folgende Topfpflanzensortiment wird meinen geehrten Kunden Gelegenheit bieten, auch den Bedarf an Pflanzen für Zimmer, Balkon und Fenster bei mir zu decken. Es kommen junge, wüchsige Pflanzen zum Versand mit guten Topfballen, aber ohne Topf, um die Postkosten zu sparen. Soweit es sich um einzelne Pflanzen bei Samenbestellungen handelt, werde ich versuchen, schon bei Ausführung der Samenbestellung die Pflanzen beizufügen, damit nur eine Sendung erforderlich ist. Bei Frostgefahr ist eine Lieferung nicht möglich. **Balkonpflanzen sind mit B bezeichnet**

Palmen

Junge Sämlingspflanzen in kleinen Töpfen, die sich sehr dankbar für Topfkultur eignen und in ihrer Anzahl viel Freude bereiten. Jeder Liebhaber von schönen Blattpflanzen sollte sich eine oder mehrere dieser dankbaren Palmen zulegen. In Sorten meiner Wahl 10 Stück RM 7,— 1 Stück RM 0,75

Pelargonien, Geranien B

Das Sortiment der Pflanzen, welche für Fensterschmuck in Betracht kommen, ist heute recht groß geworden. Trotzdem sind die Pelargonien heute noch immer diejenigen Pflanzen, die für diese Zwecke am meisten verwendet werden.

In besten stehenden Sorten meiner Wahl, wobei Farbenwünsche gern berücksichtigt werden. 100 St. 30,— 10 St. 3,20 1 St. 0,35

In besten hängenden Sorten meiner Wahl, wobei Farbenwünsche gern berücksichtigt werden. 100 St. 30,— 10 St. 3,20 1 St. 0,35

Salvia splendens, Feuerball, herrliche Topf- und Beetpflanze, niedrig und gedungen im Wuchs. Es ist die beste Gruppenpflanze, die man sich denken kann. Die Blumen sind brennend scharlach, unermüdlich reich blühend bis zum Frost
100 St. 20,— 10 St. 2,30 1 St. 0,25

Sansevieria zeylanica. Die harten langen Blätter haben hellgrüne und silbrige Querstreifen. Die Pflanze selbst ist sehr anspruchslos, in der Ausdauer übertrifft sie noch die Aspidistra, dabei viel schöner als diese 10 Stück RM 12,— 1 Stück RM 1,50

Sparmannia, Zimmerlinde, gehört zu den besten und dankbarsten Zimmerpflanzen. Die Pflanze wächst üppig und wirkt sehr dekorativ
10 Stück RM 7,— 1 Stück RM 0,75

Tradescantia 10 Stück RM 7,— 1 Stück RM 0,75

Tradescantia 10 Stück RM 7,— 1 Stück RM 0,75

Tradescantia 10 Stück RM 7,— 1 Stück RM 0,75

Tradescantia 10 Stück RM 7,— 1 Stück RM 0,75

Tradescantia 10 Stück RM 7,— 1 Stück RM 0,75

Tradescantia 10 Stück RM 7,— 1 Stück RM 0,75

Tradescantia 10 Stück RM 7,— 1 Stück RM 0,75

Tradescantia 10 Stück RM 7,— 1 Stück RM 0,75

Tradescantia 10 Stück RM 7,— 1 Stück RM 0,75

Tradescantia 10 Stück RM 7,— 1 Stück RM 0,75

Tradescantia 10 Stück RM 7,— 1 Stück RM 0,75

Tradescantia 10 Stück RM 7,— 1 Stück RM 0,75

Tradescantia 10 Stück RM 7,— 1 Stück RM 0,75

Tradescantia 10 Stück RM 7,— 1 Stück RM 0,75

Tradescantia 10 Stück RM 7,— 1 Stück RM 0,75

Blumenzwiebeln und Knollen

Berechnung der Preise: Bei Abnahme von 50 Stück oder mehr einer Sorte kommt der 100-Stück-Preis und bei 10 Stück einer Sorte der 10-Stück-Preis in Anrechnung. Kleine Mengen werden nach dem Stück-Preis berechnet. Die meisten Zwiebeln und Knollen können den Samenbestellungen beigegeben werden, soweit im Frühjahr versendbar. Nur im Herbst lieferbare sowie holländische Blumenzwiebeln siehe mein Herbstpreisverzeichnis, welches im August verschickt wird.

Amaryllis vittata hybrida (Hippeastrum vittatum) Ritterstern, neue Pracht-Hybriden

Große Blühwilligkeit, enorme Blumen, bis zu 24 cm Durchmesser, von tadelloser Form, stolze Haltung. Reine leuchtende Farben von zartesten Weiß mit Rosa und Scharlach bis zum tiefsten Dunkelpurpurrot zeichnen diese Züchtung ganz besonders aus. Als Zimmerpflanzen ganz vorzüglich, liefern sie auch ein unschätzbares Material für moderne Biederlich- und Dekoration. Starke zweijährige Zwiebeln
zur Weiterkultur 10 Stück RM 16,— 1 Stück RM 1,75
Starke blühbare Zwiebeln 10 Stück RM 27,— 1 Stück RM 3,—
Extrastarke Zwiebeln 10 Stück RM 40,— 1 Stück RM 4,50

Calla (Mithardia oder richtig Zantedeschia)

Calla gehören zu den dankbarsten Zimmerpflanzen, die wir haben, und sind wenig anspruchsvoll an Kultur und Pflege. Man kann sie sowohl an sonnigen wie an schattigen Fenstern verwenden. Das einzige Bedürfnis der Calla liegt in reichlicher Bewässerung. Sehr widerstandsfähig und daher wohl als dankbarste aller Zimmerpflanzen mit Recht zu bezeichnen.

Aethiopia, weiß blühend, schöne bekannte Zimmerpflanze, empfehlenswerter Winterblüher. Knollen 10 Stück RM 6,50 1 Stück RM 0,70

Friesdorfer Bastard. Eine Kreuzung von Calla Perle von Stuttgart mit Grandiflora Nicolai. Von Perle von Stuttgart erbt diese Sorte ihre reinweißen edlen Blumen und ihre Blühwilligkeit. Die Pflanzen sind außerordentlich blühwillig. Friesdorfer Bastard ist bestimmt eine der wertvollsten Topfpflanzen, die wir haben
Knollen 10 Stück RM 13,— 1 Stück RM 1,50

Perle von Stuttgart, winterblühend. Eine niedrige, 40 cm hohe Pflanze von kompaktem Wuchs und überaus reich blühend. Die Blumen sind von reinweißer Farbe. Als Zimmerpflanze sehr zu empfehlen, überaus reich, früh- und lange blühend
Knollen 10 Stück RM 9,— 1 Stück RM 1,—
Jungpflanzen 10 Stück RM 4,50 1 Stück RM 0,50

Alpenveilchen fürs Freiland

Das Cyclamen ist als Topfpflanze, um die Weihnachtszeit blühend, sehr bekannt, aber nur selten findet man diese äußerst liebliche Blume in ihren Freilandarten im Garten. Das mag daran liegen, daß bisher diesen Blumen nicht genügend Aufmerksamkeit gewidmet ist, und ich möchte meine geschätzten Auftraggeber daher ganz besonders auf diese Blume in den verschiedenen Sorten fürs Freiland aufmerksam machen. Das Alpenveilchen ist bis 5 cm tief zu pflanzen, und am besten ist alter Kalkschutt mit guter Gartenerde vermischt für die Kultur geeignet. Im ersten Jahre blühen die Pflanzen nur spärlich, vom zweiten und dritten Jahre ab entwickeln sie aber eine unglaublich große Zahl entzündender Blumen. Man bedeckt mit Tannenreisig oder ähnlichem Material, um vor strenger Winterkälte zu schützen, jedoch ist nur in rauher Lage dieser Schutz nötig. Jedem meiner geschätzten Auftraggeber möchte ich empfehlen, diese Blume anzupflanzen; durch ihr reiches, dankbares Blühen werden sie viel Freude bereiten.



Ein Sortiment von 5 Gloxinien in 5 Sorten RM 1,80

Cyclamen neapolitanum syn. C. hederacifolium. Außerst dankbare Sorte mit leuchtend rosa Blüten; sie gehört zu den widerstandsfähigsten und reichblühendsten Sorten und ist leicht zu kultivieren
100 Stück RM 20,— 10 Stück RM 2,20 1 Stück RM 0,25

Cyclamen persicum, das bekannte Topfalpenveilchen in trockenen Knollen für Topfkultur geeignet, lieferbar in verschiedenen Farben
100 Stück RM 7,— 10 Stück RM 7,— 1 Stück RM 0,75

Gesneria robusta perfecta hybrida. Prachtmischung Heinemanns neuester Sorten 10 Stück RM 4,50 1 Stück RM 0,50

Heinemanns Gloxinien

(Sinningia speciosa)

Samen siehe Seite 93. Für Topfkultur im Zimmer gibt es kaum so ein Prächtiges wie eine Gloxinie. Aus der breiten Blattrosette kommt eine große Zahl herrlicher Blumen hervor, die in den verschiedensten Farb-tönen anzutreffen sind. Kulturhinweise über Pflanzung und Pflege wird jeder Sendung gratis beigelegt

Berliner Blau, dunkelblau **Marienthaler Kind**, rosa, Schlund dunkelrot

Berliner Rot, leuchtend dunkelrot **Meteor**, feurigkarmin mit weißem Rand

Blut, leuchtend rot **Scharlachkönigin**, leuchtend dunkelrot

Coelestina, himmelblau **Waterloo**, tiefdunkelviolett, Rand karmin

Kaiser Friedrich, leuchtend rot mit weißem Rand

Kaiser Wilhelm, dunkelviolett mit weißem Rand

Leopardierte und getigerte Gloxinien in feinsten Mischung.

Riesen-Gloxinien in Prachtmischung. Heinemanns verbesserte. Die Gloxinien bringen wahre Riesenblumen mit weitem offenem Schlund hervor und wirken namentlich auch durch ihr schönes Farbenspiel.

Alle vorstehenden Sorten kosten:
100 Stück RM 32,— 10 Stück RM 3,60 1 Stück RM 0,40

Prachtmischung aller Gloxinien-Farben und -Sorten
100 Stück RM 25,— 10 Stück RM 2,80 1 Stück RM 0,30

1 Sortiment von 5 Stück Gloxinien in 5 Sorten RM 1,80
1 Sortiment von 10 Stück Gloxinien in 5 Sorten RM 3,60
Gladiolen siehe Seite 137 bis 140.



Kampf den Motten!

Plectranthus, Mottenfänger
10 Stück RM 5,50 1 Stück RM 0,60



Duftende Maiblumen sind im Topf leicht zu kultivieren und können zu jeder Zeit im Zimmer zur Blüte gebracht werden. Besonders starke Keime
100 Stück RM 15,— 10 Stück RM 1,80

Maiblumen oder Maiglöckchen (Convolvulus)

Die Ansprüche des Maiglöckchens an den Boden sind gering. Trotzdem aber pflegen nur Gärtner-Maiglöckchen die ihnen dargebotenen Gartenverhältnisse gut anzunehmen und sich darin zu gewöhnen. Aus dem Walde geholt Keime pflegen zu versagen. In jedem Falle sind meine Gärtnerkeime von einer Rasse mit langen, vollbesetzten Rispen großer Glöckchenblüten, die schönere, ansehnlichere Blumen liefern als die Wald-Maiblumen. Ebenso darf der Gartenfreund, der einen Topf Treib-Maiglöckchen im Blumengeschäft kaufte, nicht annehmen, daß er nach dem Abblühen die Keime nur in den Garten pflanzen brauche, um einen Maiglöckchen-Gartenbestand zu erzielen. Die abgetriebenen Keime sind völlig entkräftet und gehen nach der Pflanzung ein. Der Maiglöckchenkeim blüht erst im dritten Jahre. Diese keimfähigen Dreijährigen sind jene, welche nachfolgend als Topf- bzw. Treibkeime und Gartenkeime bezeichnet sind. Diese blühen im ersten Frühling nach der Pflanzung, wachsen weiter und breiten sich immer mehr aus, so daß mit der Zeit ein dichter Maiblumenrasen entsteht. Was nachfolgend als „Pflanzkeime“ bezeichnet ist, sind zum großen Teil zweijährige Keime, die als solche noch nicht blühen, wohl aber — weil in voller Lebenskraft gepflanzt — gut anwachsen, auch Rasen bilden, aber zunächst nur spärlich, gut erst in späteren Jahren blühen. Maiglöckchen verlangen einen halbschattigen Gartenplatz, dessen Erdreich reichlich und gesichert feucht ist.

Extrastarke Keime (Treibkeime). Ausgewählte starke Ware, die auch für Topfkultur im Zimmer geeignet ist. Die Kultur in Töpfen ist einfach. Man pflanzt in einen Topf, je nach Größe desselben, 5 bis 10 Keime und kann jede durchlässige Gartenerde hierzu verwenden. Die Treiberkeime kann zu jeder Zeit begonnen werden. Es empfiehlt sich, hellen Standort zu wählen. Diese Qualität ist natürlich auch für den Garten zu verwenden, wo sie besonders große Rispen bringt.
100 Stück 15,— 10 Stück 1,80 1 Stück 0,20

Gartenkeime. Allerbeste Keime, die zuverlässig und schon im Jahre der Pflanzung blühen. Gute Qualität, die für Gartenpflanzung bestens empfohlen werden kann.
1000 St. RM 55,— 100 St. 6,— 10 St. 0,80

Pflanzkeime. Billige Keime, die im Jahre der Pflanzung nur zum kleinen Teil blühen, in späteren Jahren aber reichblühend sind wie andere Keime auch.
1000 St. RM 20,— 100 St. 3,— 10 St. 0,40

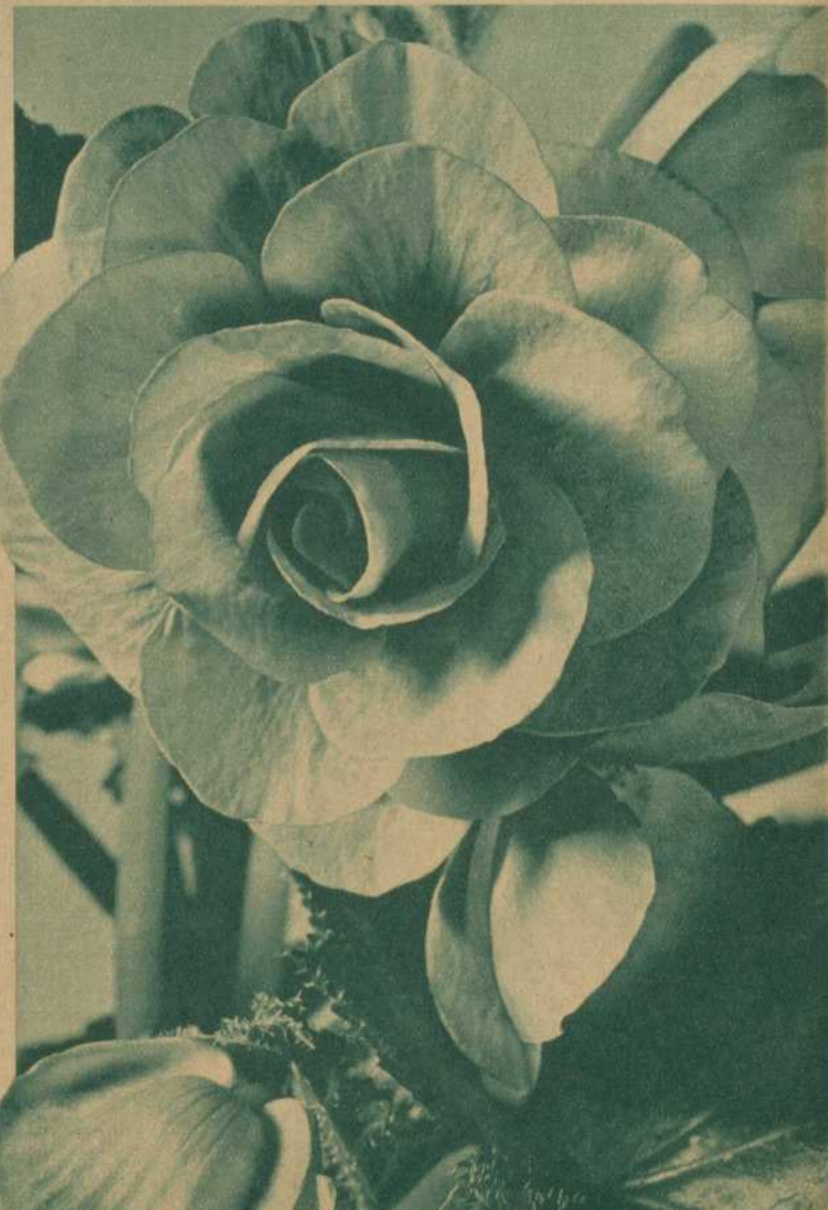

Heinemanns gefüllt blühende Riesen-Begonien
Ein Sortiment von 5 Stück in 5 Sorten verschiedener Farben RM 1,30

Lilien

Lilium regale, Königs-Lilie. Winterharte chinesische Trompetenlilienart, die eine außerordentlich weite Verbreitung gefunden hat. Die prächtigen Blumen sind weiß, im Schlund ein wenig gelb, die Außenseite weinrot. Frohwüchsig und gesund ist diese Sorte und erreicht eine Höhe von 150 cm. Sie ist wirklich eine königliche Lilie, die sich durch große Widerstandsfähigkeit auszeichnet. Die Blätter, die sich um den Stiel gruppieren, sind weidenblätterähnlich. Blütezeit Juli.

Extrastarke Zwiebeln
100 Stück RM 60,—
10 St. RM 6,50 1 St. RM 0,70

Starke Zwiebeln
100 Stück RM 40,—
10 St. RM 4,50 1 St. RM 0,50

Lilium tigrinum, Tigerlilie. Eine außerordentlich widerstandsfähige, sehr bekannte Lilienart, die etwa 80 cm hoch ist und von Juli/August ihren Blütenfior entwickelt. Die roten Blumen sind schwarz gefleckt.
10 Stück RM 4,50
1 Stück RM 0,50

Oxalis, Glücksklee

Folgende Sorten mit vier- und mehrteiligen Blättern sind wegen ihrer schönen Blumen und deren Farben empfehlenswert für Einfassungen. Prachtige Zierde des Liebhaber Gartens. Geeignet für Topfkultur.

Oxalis tetraphylla (esculenta), schön lachsrot, vierblättriger essbarer Klee, auch Glücksklee genannt. Er bildet außer Brutknöllchen kleine Wurzeln, die man, wie Kerbel- oder Teltower Rübchen zubereitet, essbar kann.
100 Stück RM 3,— 10 Stück RM 0,40

„ **floribunda alba**, weiß 100 St. RM 4,— 10 St. RM 0,50

Tydaea (Kohletia bzw. Jsoloma)

hybrida grandiflora. Neue großblumige Sorten in Prachtmischung. Eine der schönsten Gesneriaceen, die es gibt. Prachtvolles Farbenspiel, reiches, langes Blüten, schöner Wuchs.
100 Stück RM 40,— 10 Stück RM 4,50 1 Stück RM 0,50

Isoloma hirsutum multiflorum hybridum. Kreuzungen von Isoloma mit Tydaea. Von der Isoloma haben diese neuen Hybriden die schöne Belaubung von dunkelgrüner Farbe mit einer rötlichen Behaarung. Von den Tydaeen rühren die großen Blumen mit ihrem wundervollen Farbenspiel her. Vorherrschend ist ein leuchtendes Orangerot, das bis Dunkelcharlach spielt, teils mit weißlichem, teils mit gelblichem Schlund und mit verschiedenfarbiger Tigerung. Die Reichblütigkeit ist einfach verblühend, 40 cm hoch.

Blühbare Rhizome (Wurzelstücke)
10 Stück RM 4,50 1 Stück RM 0,50

Knollen von Heinemanns Riesen-Begonien

Meine Begonien sind edelster Zucht, an Größe und Schönheit der Blüten nicht zu übertraffen. Lockere, nahrhafte Erde und warmer Standort bei Halbschatten bringen die besten Erfolge. — Bei Entnahme von 50 Knollen einer Sorte wird der 100-Stück-Preis berechnet. — Die Ansicht, daß je größer die Knolle, desto größer und schöner die Blüte sein muß, ist falsch. Die Knollen sind je nach Jahr und auch je nach Sorte verschieden groß. Auch die kleinen Knollen geben gute Blumen. Man erzielt ja auch im ersten Jahr aus Samen genau so schöne Pflanzen und Blüten, und die Knolle wird dabei erst mitgebildet. Samen dieser Sorte siehe Seite 89 bis 90.

Gefülltblühende Riesen-Begonien

Wer diese herrliche Klasse noch nicht kennt, sollte sofort damit einen Versuch machen. Die Blüten sind an Schönheit nicht zu übertreffen, und die Knospen sehen aus wie die der Rosen; geöffnet ist die Blume von einer Kamelie nicht zu unterscheiden. Edlere Blumen als die dieser Begonien-Rasse gibt es nicht. Samen dieser Sorte siehe Seite 89.

- Purpurball, dunkelpurpurrot
- Goldball, gelb
- Karminrosa
- Lachs und lachsorange Farbtöne
- Marmorierte, rotgefleckt auf weißem Grund
- Neyronrosa
- Orange und kupfrig-orange Farbtöne
- Rosa
- Feuerball, scharlach
- Weiß

Vorstehende Farben je
100 St. RM 22,— 10 St. RM 2,40 1 St. RM 0,25

Prachtmischung
100 St. RM 20,— 10 St. RM 2,20 1 St. RM 0,25

1 Sortiment von 5 gefüllten Knollen - Begonien
in Farben RM 1,30

Ampel-Begonien

Begonia hybr. fl. plena pendula. Diese Ampel-Begonie ist eine ganz neuartige und aparte Art. Sie bildet in Töpfen etwa 30 bis 40 cm hohe Büsche mit nach allen Seiten reich verzweigt herabhängenden Trieben, die über und über mit Blüten besetzt sind. Diese sind gefüllt und in schönen roten, rosaroten, feuriglachsrosa, weißen und gelblichen Tönungen vorhanden. Sie ähneln durch ihre feingeschlitzten Petalen kleinblumigen Chrysanthemem. Diese Neuheit eignet sich ganz vorzüglich als Ampelpflanze.

Dunkelrot, Karmin, Lachsrosa, Gelb, Scharlach, Weiß, Rosa.
Vorstehende Farben
100 Stück RM 24,— 10 Stück RM 2,60 1 Stück RM 0,30

Prachtmischung
100 Stück RM 22,— 10 Stück RM 2,60 1 Stück RM 0,30

1 Sortiment von 5 Stück in 5 Farben RM 1,50

Kleinblumige vielblütige Gruppen-Begonien

Diese Rasse ist äußerst reich blühend und übersät mit kleinen Blümchen. Die Pflanze baut sich buschig und gedungen auf, eignet sich ganz besonders für Beete und, was die Hauptsache ist, verträgt volle Sonne im Gegensatz zu den großblumigen Begonien.



Frau Helene Harms, dunkelgelb
100 Stück RM 40,— 10 Stück RM 4,50 1 Stück RM 0,50



Mad. Fräulein Eysser, lachsorange, Neuheit
10 Stück RM 7,— 1 Stück RM 0,75

Bertini. Die länglichen und blendend scharlachzinnberroten einfachen Blumen erheben sich prächtig über die saftgrüne Belaubung. Die Pflanze wird etwa 30 cm hoch, ist von üppigem Wuchs und blüht den ganzen Sommer, auch in voller Sonne, unaufhörlich fort; für den Balkon bestens geeignet.
100 Stück RM 30,— 10 Stück RM 3,50 1 Stück RM 0,40

Feuerflamme (Flamboyant). Diese hervorragende Gruppensorte wird etwa 15 cm hoch und formt prächtig gedrungene Büsche von brennend roter Farbe. Sie blüht ebenso reich wie Helene Harms und ist von derselben Blumengröße. Geduldet auch in voller Sonne und ist eine der dankbarsten niedrigen Gruppenpflanzen. Sehr empfehlenswert!
100 Stück RM 30,— 10 Stück RM 3,50 1 Stück RM 0,40

Frau Helene Harms. Niedrig, überaus reich blühend und widerstandsfähig, eine Perle unter den Gruppen-Begonien. Die gefüllten, prächtigdunkelgelb gefärbten Blumen erscheinen in verschwenderischer Fülle frei über dem dunkelgrünen Laubwerk. Sie blühen von Mai bis zum Eintritt des Frostes und sind besonders für sonnige Lagen geeignet.
100 Stück RM 40,— 10 Stück RM 4,50 1 Stück RM 0,50

Frau Richard Galle. Eine ganz neue Multiflora-Begonie, die aus der Frau Helene Harms hervorgegangen ist. Sie blüht ebenso reich wie diese Sorte und hat ein feines Chamois mit Kupfer durchflossen und ganz dunkle Belaubung. Sowohl für Beekultur wie auch einzeln im Topf ist es etwas ganz Apartes. Ich kann meinen geschätzten Auftraggebern nur empfehlen, dieser Sorte alle Aufmerksamkeit zuzuwenden. Wer diese Sorte pflanzt, sei es nur in einigen Exemplaren für den Topf oder für ein kleines Beet, der wird erstaunt sein über das, was uns der Züchter gleichen Namens mit dieser Neuheit gebracht hat.
100 Stück RM 50,— 10 Stück RM 5,50 1 Stück RM 0,60

Graf Zeppelin. Scharlachrot, 15 bis 20 cm hoch, kleinblumig, dicht-gefüllt, sehr reich blühend; sie ist eine der effektivsten Pflanzen zu ganzen Gruppen.
100 Stück RM 30,— 10 Stück RM 3,50 1 Stück RM 0,40

Lafayette, gefüllte scharlachrote, dunkellaubige. Eine herrliche Rasse, bei der die feurigen Blumen sich wunderbar von der bronzefarbenen Belaubung abheben.
100 Stück RM 40,— 10 Stück RM 4,50 1 Stück RM 0,50

Mad. Fräulein Eysser, Neuheit! Beste Züchtung unter allen Multiflora, die heute im Handel sind. Die Blumen sind als Multiflorasorte sehr groß und von lachsorange Farbe 10 Stück RM 7,— 1 Stück RM 0,75

Rouget de l'Isle. Leuchtend scharlachrot, mit mittelgroßen Blumen. Gut gefüllte neue Sorte von größtem Wert; ihre unbeschreiblich schöne Farbenwirkung, verbunden mit Reichblütigkeit und dem einzigartig vollkommenen Bau, machen sie zu einer idealen Topf- und Gruppenpflanze.
10 Stück RM 7,— 1 Stück RM 0,75

Multiflora-Hybriden. Eine Prachtmischung herrlicher Sämlinge, darunter viele Farbtöne, die man unter den Multiflora-Sorten noch nicht gekannt hat. Zur Beetpflanzung gibt es nichts, was schöner wirken könnte als diese lebhaften Farben.
100 Stück RM 20,— 10 Stück RM 2,20 1 Stück RM 0,25

Heinemanns kleinblumige vielblütige Gruppen-Begonien sind vorzüglich für sonnige Beete

Dahlien

Ich versende nur blühbare Knollen. Die Größe der Knollen ist bei allen Sorten verschieden. Die größte Knolle gibt nicht ohne weiteres die stärkste Pflanze.

Die Dahlie feierte vor einigen Jahren das 150-jährige Jubiläum ihrer Einwanderung in Europa als unscheinbares Pflänzchen. Heute fehlt sie in keinem Garten, ob herrschaftlicher Park, Bauerngarten, Kleinsiedlung oder Bahnwärtergärtchen. Aus der bescheidenen, fast unansehnlichen Blume ist in diesen 150 Jahren eine Fürstin der Gärten geworden, deren Neuheiten-Züchtung zur großen Spezialität meiner Firma geworden ist. Alljährlich gebe ich wertvollste Eigenzüchtungen heraus, die oft genug die scharfe Prüfung mit Auszeichnung bestanden. In den folgenden Abschnitten wird das Beste geführt, was die internationale Dahlien-Züchterschaft hervorbrachte. Man pflanzt die Knollen, die man vorher antreiben kann, in Abständen von etwa 1 m Anfang Mai, wenn keine Frostgefahr mehr, da die Dahlie sehr frostempfindlich ist. Sie liebt guten, tiefgegrabenen Boden und vergilt jede Pflege — so Gießen bei Trockenheit, Düngung — mit freudigem Wachstum und frühem Blühen. Die riesenblumigen holländischen und amerikanischen Sorten erreichen ihre vollendete Form und Größe in nahrhafter Erde, wenn man einen Teil der Knospen und Seitentriebe ausschneidet und nur die Haupttriebe belässt. Auch sollen später abgeblühte Blumen immer sofort entfernt werden, um die Pflanze zum weiteren Blühen anzuregen.

Zeichenerklärung: KH = Kaktus-Hybriddahlie. Sch = Schmuckdahlie. K = Kaktusdahlie. S = Seerosendahlie. Die Zahlen hinter den Sorten geben ungefähr die Höhe in Zentimeter an.

Dahlien-Neuheiten

- Beauté**, Kaktusdahlie, zeichnet sich durch tiefgelbe Farbe aus und ist sehr gut gebaut. Die Pflanze ist außerordentlich reich blühend und besitzt feste drahtige Stiele. 1 Stück RM 3,50
- Frau Minni Thiemann**, Schmuckdahlie, orangefarbig, außerordentlich reich blühend, auf festen drahtigen Stielen. Vorzüglich für alle Zwecke geeignet. 1 Stück RM 1,60
- Gardelagen**, Riesen-Schmuckdahlie, lachsterrakottafarbig, auf starken Stielen gut gebaute Blume. 1 Stück RM 2,—
- Gladiator**, eine Schmuckdahlie von orangefarbener Farbe. Die Blumen werden auf starken Stielen getragen. Alle guten Eigenschaften einer wirklich brauchbaren Dahliensorte sind in ihr vereint. 1 St. RM 10,—
- Hochhofen**, eine einfach blühende, ganz hervorragende Neuerscheinung stellt diese dunkellaubige Gruppendahlie dar. Mit dieser absolut neuen, bisher in Dahlien nicht vertretenen, glühend karminroten Farbe lassen sich bei Gruppen- wie auch bei Einlassungspflanzungen wunderbare Wirkungen erzielen. Die Farbenwirkung wird noch erhöht, wenn Hochhofen als Vorpflanzung vor Strücherguppen Verwendung findet. Die schön geformten Blumen haben einen doppelten Kranz von Blütenblättern und erreichen einen Durchmesser von 9 bis 10 cm. Die Höhe der Pflanze beträgt 50—60 cm. 1 Stück RM 2,—
- Julius C. Bunge**, Kaktusdahlie, hellrosa in der Farbe, vorzüglich geeignet für Schnitt, außerordentlich früh und reich blühend. 1 St. RM 3,—
- Liberty**, Schmuckdahlie, die sich durch lange feste Stiele auszeichnet, die Blumen sind kirschröt und ihr Blütenreichtum erscheint unüber-trefflich. 1 Stück RM 2,—
- Viktor Teschendorff**, Riesenkaktushybride. Die Blumen dieser hervorragenden Züchtung sind reinweiß, nach der Mitte zu kremfarbig abgeändert. Die einzelnen Petale sind lang und gewellt und geben der Blume eine gefällige Form. Die Stiele sind lang und stark, so daß diese Sorte eine vorzügliche Schnittblume darstellt. Diese Züchtung wird vom Züchter, dem bekannten Obergarteninspektor Berger als eine seiner allerbesten Züchtungen angesprochen. Die Vermehrung dieser Sorte darf in den ersten 3 Jahren nicht durchgeführt werden, da die Sorte geschützt ist. 1 Stück RM 3,—



Frau Marie Heinemann, sollerinorosa 10 Stück 7,60 Stück 0,80

Heinemanns Dahlien-Sortimente enthalten prächtige Sorten und ein herrliches Farbenspiel

Heinemanns Dahlien-Sortimente

Vorteilhaft
Preiswert

- | | |
|---|---|
| 70 000 1 Sortiment von 5 Knollen in verschied. Sorten meiner Wahl RM 2,50 | 73 000 1 Sortiment von 5 Pompon-Dahlien meiner Wahl RM 2,25 |
| 71 000 1 Sortiment von 10 Knollen in verschied. Sorten meiner Wahl RM 4,50 | 74 000 1 Sortiment von 5 einfachen Dahlien meiner Wahl RM 2,— |
| 72 000 1 Liebhaber-Sortiment von 10 Knollen der verschiedenen Farben erstklassiger neuer Sorten. RM 7,— | 75 000 1 Sortiment von 5 Halskrausen-Dahlien meiner Wahl RM 2,— |
| 72 500 1 Neuheiten-Sortiment von 5 Stück meiner Wahl RM 6,— | 76 500 1 Sortiment von 5 Mignon-Dahlien meiner Wahl RM 2,50 |

In allen diesen Sortimenten sind nur gute, keine alten, überholten Sorten vertreten

Beste neue und bewährte Dahlien-Sorten

- Abendlied**, Sch. 100 cm. Malvenrosa. Dichtgefüllte Blumen. Für Schnitt und Gruppen. 10 Stück RM 7,60 1 Stück RM 0,80
- Adler**, Sch. 100 cm. Reinweiß. Riesenblumig. Auf fingerstark. langen Stielen 10 Stück RM 5,70 1 Stück RM 0,60
- Altmark**, K. Riesenblumige Schnittsorte, auf den Versuchsfeldern mit „sehr gut“ bewertet, rosa mit Mattlila. 10 St. 9,— 1 St. 1,—
- Andreas Hofer**, K. 110 cm. Wohl die schönste deutsche Edeldahlie. Langgestielte edle Blume von leuchtend Antikviolettrosa mit zinnober Hauch. Nach der Mitte geht die Blume in Schwefelgelb über. 10 Stück RM 5,70 1 Stück RM 0,60
- Ballegas Glory**, Sch. 120 cm. Mahagonirot mit goldgelben Spitzen, besonders großblumig, langstielig, früh- und reichblühend. 10 Stück RM 13,— 1 Stück RM 1,50
- Blütenrausch**, Sch. Äußere Blumenblätter schwefelgelb, Mitte etwas dunkler. Auf sehr steifen Stielen werden die Blumen frei über dem Laube getragen. An Blütenreichtum nicht zu übertreffen. Massenblüher, sowohl für Schnitt wie für Gruppen. Etwa 100 cm hoch. 10 Stück RM 6,50 1 Stück RM 0,70
- Cherubim**, K. 100 cm. Von dunkelblutroter Farbe; reines Pallsanderröt. Mitte fast schwarz, mit „gut“ bewertet. 10 St. 7,60 1 St. 0,80



70 100 1 Sortiment von 3 Schmuckdahlien feinst. Sort. mein. Wahl RM 1,30

- Christa**, K. 100 cm. Mitte der Blume fast reinweiß, die äußeren Blütenblätterkränze hellamarantosa. 10 St. RM 7,60 1 St. RM 0,80
- Daga**, Sch. 130 cm. Die Blumenblätter dieser Sorte laufen spitz aus und sind schwefelweiß, nach dem Grunde zu in Schwefelgelb übergehend. 10 Stück RM 5,70 1 Stück RM 0,60
- Deutscher Gruß**, K. 120 cm. Zitronengelb. Eine Verbesserung von Skagerak. 10 Stück RM 5,70 1 Stück RM 0,60
- Edith Scholz**, Sch. Mit breiten Blumenblättern von leuchtend Cochenerrot. Mitte goldgelb. 10 Stück RM 7,60 1 Stück RM 0,80
- Ehrenpreis**, K. 120 cm. Krapprot, mit zartem Tyrosenpurpur überhaucht. 10 Stück RM 5,70 1 Stück RM 0,60
- Elfe**, Seerosendahlie, 100 cm, edel gebaut. Blumen zart bernsteinweiß, primelgelb überhaucht. Reich und dankbar blühend. 10 Stück RM 7,60 1 Stück RM 0,80
- Ellnor van der Veer**, Sch. 120 cm. Riesige Blumengröße mit sehr langen breiten Blütenblättern. In ihrer Blütenform mit den riesenblumigen amerikanischen Sorten übereinstimmend. Reines Saffiranrot, das nach der Mitte zu einen dunkleren Ton annimmt. Auf drahtigen steifen Stielen auch für Schnitt vorzüglich geeignet. 10 Stück RM 5,70 1 Stück RM 0,60
- Energie**, K. Leuchtend lachrot mit gedrehten Petalen. Sehr starke Stiele 10 Stück RM 6,50 1 Stück RM 0,70
- Favoritin**, K. 150 cm. Schwefelgelb. Eine Sorte, die in ihrem Bau und ihrer Form an Kalif erinnert. 10 Stück RM 5,70 1 Stück RM 0,60
- Feine Sache**, K. 120 cm. Rosa mit lachs überhaucht, lange Stiele und Haltbarkeit sind Vorzüge dieser Züchtung. 10 St. 7,60 1 St. 0,80
- Franz Berger**, K. 130 cm. Korallenrot, von Frau Oberbürgermeister Bracht stammend, zeigt sie eine schöne krallige Form, ist früh blühend und langstielig. 10 Stück RM 18,— 1 Stück RM 2,—
- Franz-Waldemar**, dichtgefüllte, großblumige Schmuckdahlie von syringaroter Farbe, rötlichviolett überhaucht. Im Aufbrechen ist die Blume rein rötlichviolett, nach außen langsam heller werdend. Auf den Versuchsfeldern der Deutschen Dahlien-Gesellschaft wurde diese Neuzüchtung mit „gut“ anerkannt, sie vereinigt alle Vorzüge, die wir heute an eine erstklassige Dahlie zu stellen gewohnt sind. — Pflanze erreicht eine Höhe von etwa 100 cm; für Gruppen- und Beetpflanzung hervorragend geeignet. 10 St. RM 7,60 1 St. RM 0,80
- Frau Elisabeth Deegen**, K. 100 cm. Zartlila. Die mittleren Blumenblätter gehen in Weiß über. Blume sehr groß und wird auf festem Stiel über dem Laube getragen. 10 Stück RM 5,70 1 Stück RM 0,60
- Frau Ida Mansfeld**, K. 120 cm. Schwefelgelb. Enden der einzelnen Blumenblätter vielfach geschlitzt und geben der Blume dadurch eine besondere Form. 10 Stück RM 5,70 1 Stück RM 0,60
- Frau Marie Heinemann**, K. Die Blüte steht auf langem drahtigem Stiel frei über dem Laube. Höhe der Pflanze etwa 100 cm. Die Blume ist von leuchtend sollerinorosa Farbe, nach der Mitte fleischfarbigrosa überhaucht. 10 Stück RM 7,60 1 Stück RM 0,80
- Frau Marie Kipke**, Sch. 120 cm. Große edle Blume auf starkem Stiel, leuchtend rot, in der Mitte und an den Spitzen goldgelb. 10 Stück RM 10,— 1 Stück RM 1,20
- Frau Oberbürgermeister Bracht**, K. 120 cm. Größte gelbe Riesen-Kaktusdahlie, geschwefelt weiß, nach der Mitte zu etwas mehr in Gelb übergehend. 10 Stück RM 9,— 1 Stück RM 1,—
- Fraudespender. Neuheit**. Eine Schmuckdahlie von 1,20 m Höhe, leuchtend rosa. Das Blütenblatt hat den echten Hybrid-Dahliencharakter und ist sehr breit. 10 Stück RM 10,— 1 Stück RM 1,20
- Friedensengel**, K. 140 cm. Sämling von Andreas Hofer. Blume im Grunde wachsgelb, nach den Spitzen und Rückseite rosillila überhaucht. Auf den Versuchsfeldern mit „sehr gut“ ausgezeichnet. 10 Stück RM 7,60 1 Stück RM 0,80
- Frigga**, Sch. Leuchtend schlüsselblumengelb. Flach gebaut. 10 Stück RM 7,60 1 Stück RM 0,80
- Fröhliche Pfalz**, K. 140 cm. Ein buntes Gemisch von leuchtend Purpur mit großen weißen Spitzen. Liebhabern bunter Sorten besonders zu empfehlen. 10 Stück RM 7,60 1 Stück RM 0,80
- Fürstin Ann-Marie von Bismarck**, K. Blütenblätter mehrfach geschlitzt. Blume ist von zarter Fleischfarbe, nach der Mitte zu in Schlüsselblumengelb übergehend. 10 St. RM 10,— 1 St. RM 1,20
- Gartenfreude**, Sch. Neuheit. Eine Hybrid-Dahlie, die buchstäblich mit Blüten überhäuft ist. Eine Schmuckdahlie ersten Ranges, die auf den Versuchsfeldern der Deutschen Dahlien-Gesellschaft mit „gut“ anerkannt wurde. Die Blumen sind dunkelviolett und mit weißen Spitzen versehen. 10 Stück RM 10,— 1 Stück RM 1,20
- Gelbe Vollendung. Neuheit**. Riesenblumige Kaktusdahlie von herrlicher, rein gelber Farbe. 1,20 m. Diese Sorte ist besonders früh und reich blühend und darf als eine der besten, heute im Handel befindlichen gelben Sorten angesprochen werden. Auf den Versuchsfeldern der Deutschen Dahlien-Gesellschaft mit „gut“ ausgezeichnet. 10 Stück RM 18,— 1 Stück RM 2,—

- Goldene Sonne**, K. 120 cm. Herrlich geformte Blume, rohseidengelb, in der Mitte in Chromgelb übergehend. Neben Andreas Hofer wohl eine der schönsten. Vorzüglich für Schnitt. 10 St. 5,70 1 St. 0,60
- Goldenes Wunder**, Sch. Neuheit. Bronzegelb. Außerordentlich reichblütig und langstielig; vorzügliche Schnittdahlie von ganz hervorragender Wirkung. 10 Stück RM 18,— 1 Stück RM 2,—
- Goldfasan**, Sch. 120 cm. Helles Chromgelb. An den äußeren Blumenblättern vermischt sich dieses Chromgelb mit Kirschröt. Das Ende der Blumenblätter ist reinkirschröt. 10 St. RM 9,50 1 St. RM 1,—
- Goldina**, S. 100 cm. Rottlila, die äußeren Blumenblätter etwas heller. 10 Stück RM 5,70 1 Stück RM 0,60
- Goldrose**, S. 90 cm. Leuchtend karmin. Mitte der Blume etwas dunkler. 10 Stück RM 5,70 1 Stück RM 0,60
- Hans Kunterbunt**, Sch. 110 cm. Leuchtend rot mit weißen Spitzen. Eine der schönsten zweifarbigen mit allen guten Eigenschaften einer empfehlenswerten Schnittdahlie. 10 Stück RM 9,50 1 Stück RM 1,—
- Harfenspiel**, K. Sehr große Blume von mattlila Farbe, nach der Mitte zu in Schlüsselblumengelb übergehend. 120 cm 10 St. 7,60 1 St. 0,80
- Heideprinzess**, K. 80 cm. Sehr reich blühend. Reinweiß. 10 Stück RM 4,25 1 Stück RM 0,45
- Heideröslein**, Sch. 130 cm. Gedrungene Blume, dunkel Tyrosenpurpur im Grunde; der Blumenblattsatz schwefelweiß. 10 St. 4,50 1 St. 0,50
- Herzblut**, K. 80 cm. Blütröt. Spitzen der Blätter geschlitzt. 10 Stück RM 5,70 1 Stück RM 0,60
- Jane Cowl**, Sch. 140 cm. Aureolingelb. Mitte dunkles Chromgelb bis Goldorange. 10 Stück RM 7,60 1 Stück RM 0,80
- Jersey's Beauty**, Sch. 130 cm. Leuchtend purpurrosa, salmrosa im Grunde. 10 Stück RM 5,70 1 Stück RM 0,60
- Jugendpracht**, K. 100 cm. Leuchtend schwefelgelb. Die Außenblätter sind frischkupferfarbig überhaucht. 10 Stück RM 6,50 1 Stück RM 0,70
- Kapellendorf**, Sch. Saffiranrot, im Grunde gelb, zartlila überhaucht, dichtgefüllt, sehr haltbar. 110 cm. 10 Stück RM 7,60 1 Stück RM 0,80
- Kirchweh**, Sch. Helltyrosenpurpur, im Grunde weiß und auch die Spitzen laufen weiß aus. Herrliche Farbendahlie, die auf sehr steifem Stiel frei über dem Laube getragen wird. 110 cm. 10 St. RM 7,60 1 St. RM 0,80
- Landesbauernführer Dr. Wagner**, Sch. Neuheit. Cremegelbe Schmuckdahlie, die auf den Versuchsfeldern mit „sehr gut“ ausgezeichnet wurde. Eine Sorte, die sich durch sehr reiches Blühen auszeichnet, und es gibt kaum eine Züchtung, die einen derartig festen und starken Stiel bei gleichzeitig so einwandfreier Haltung der Blumen aufweist. Die abgeschnittene Blüte hält sich 8 bis 10 Tage. 1 Stück RM 1,50
- Liebesglut**, K. 110 cm. Schön gleichmäßig gebaut, zinnoberrot. Auf drahtigem langem Stiel eine ausgezeichnete Schnitt- und Gruppenartsorte von großer Blühwilligkeit. 10 Stück RM 5,70 1 Stück RM 0,60
- Lindenfels**, Sch. 130 cm. Leuchtend lilasonrosa, im Grunde aprikosengelb überhaucht. 10 Stück RM 7,60 1 Stück RM 0,80
- Lüneburger Heide**, K. Mit sehr steifem Stiel frei über dem Laube getragen. Blume lila, nach der Mitte zu etwas dunkler. Erstklassig für Schnitt und Gruppen. Blumenblätter fein gedreht. Höhe etwa 120 cm. 10 Stück RM 7,60 1 Stück RM 0,80
- Märchenschön**, Sch. 120 cm. Leuchtend karminrot, im Grunde pyrethrumgelb. 10 Stück RM 7,60 1 Stück RM 0,80
- Märklische Heide**, Sch. 100 cm. Salmrosa auf gelbem Grund. Üppig im Wuchs, reich blühend. 10 Stück RM 13,— 1 Stück RM 1,50
- Magenta**, K. 120 cm. Leuchtend magentarot. Vorzüglich gefüllt und niemals Knöpfe bildend. 10 Stück RM 7,60 1 Stück RM 0,80
- Margarete Bauer**, K. Neuheit. Für Schnitt und Gruppen. Die Blumen erscheinen in großen Massen. Pflanze mittelhoch u. sehr früh blühend. Blütenfarbe hellterracotta bis lachs. 10 Stück RM 2,—
- Mary Murray**, K. 130 cm. Orangeschaloch. Vorzügliche Schnittdahlie. Reich blühend. 10 Stück RM 5,70 1 Stück RM 0,60
- Menelaus**, Sch. Mitte der Blume schwefelgelb. Die Außenblätter der vollerblihten Blume gehen in fleischfarbigrosa über. Höhe etwa 110 cm. 10 Stück RM 7,60 1 Stück RM 0,80
- Morgentau**, Sch. Bernsteinengelb mit Goldbranze überhaucht. Hervorragende Neuheit, die sich durch außerordentlich reichen Blütenflor auszeichnet. Höhe etwa 100 cm. 10 Stück RM 7,60 1 Stück RM 0,80
- Nymphe**, Sch. 150 cm. Liliorosa. 10 Stück RM 9,50 1 Stück RM 1,—
- Obergärtner Franz Bullin**, K. Im Grunde krappkarminrot, Außenblätter fleischrosa überhaucht. Etwa 140 cm. 10 St. 7,60 1 St. 0,80
- Obergärtner Otto Frenzel**, K. Die gedrehten Petalen sind leuchtend krapprot, verlaufen im Grunde und nach den Spitzen zu in Gelb. Höhe etwa 125 cm. 10 Stück RM 7,60 1 Stück RM 0,80
- Onkel Bräsig**, Sch. 120 cm. Bernstein-orangerot, wundervolle früh und reich blühende Sorte. 10 Stück RM 7,60 1 Stück RM 0,80
- Paeonia**, S. Hellachsröt; nach der Mitte zu leuchtendes Pyrethrumgelb. 10 Stück RM 9,— 1 Stück RM 1,—
- Panorama**, Sch. 130 cm. Blumen sehr groß, Blumenblätter schön abgerundet. Leuchtend goldgelb. 10 Stück RM 5,70 1 Stück RM 0,60
- Paul Pfitzer**, K. Blume besonders groß, syringarot. Die Mitte der Blume geht in Gelb über. 10 Stück RM 8,50 1 Stück RM 0,90
- Perle von Wien**, Sch. 120 cm. Lilaviolett auf gelbem Grund. 10 Stück RM 5,70 1 Stück RM 0,60

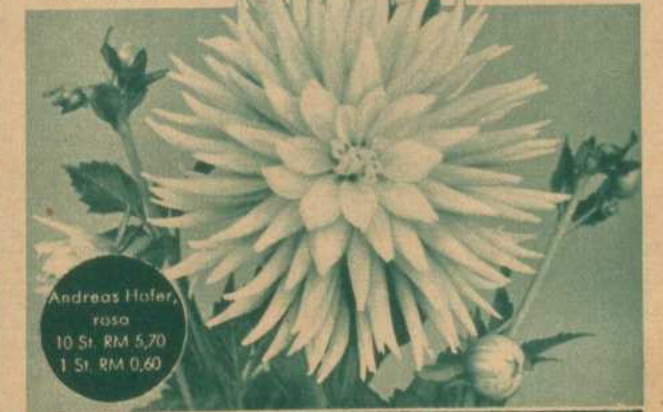

70 200 1 Sortiment von 3 Kaktusdahlien feinst. Sort. mein. Wahl RM 1,80



70300 1 Sortiment von 3 Seerosendahliaen feinsten Sorten meiner Wahl . . . RM 1,80

Pride of San Francisco, Sch. 120 cm. Leuchtend krappkarmin. Mitte der Blumen hotgelblichen Anflug
10 Stück RM 4,50
1 Stück RM 0,50

Rapallo, Sch. 100 cm. Dunkles Johannisbeerrot; die Mitte der Blume schüsselblumengelb; auch die Spitzen und der obere Rand des Blumenblattes zeigen diese Farbe. Die ganze Blüte hat zarten sammetartigen Hauch. Vielfach wird diese Sorte auch als mahagonirot bezeichnet
10 Stück RM 5,70
1 Stück RM 0,60

Raphael, Sch. 110 cm. Mit langen schmalen Blättern von gummigtgelber Farbe. Rückseite der Blumenblätter und Mitte der Blume sind marsorange
10 Stück RM 7,60
1 Stück RM 0,80

Riesen-Melsterstück, K. 120 cm. Von rotvioletter Malvenfarbe
10 Stück RM 9,50
1 Stück RM 1,—

Robert Treat, Sch. 120 cm. Karminrosa. Riesenblumige amerikanische Züchtung
10 Stück RM 4,50
1 Stück RM 0,50

Rookwood, Sch. 120 cm. Riesenblumige Hybriddahlie, herrlich gefolmt, von reiner Malvenfarbe
10 Stück RM 9,—
1 Stück RM 1,—

Rote Grube, K. 100 cm. Von stumpfer Karminfarbe, im Herzen gelb
10 Stück RM 7,60
1 Stück RM 0,80

Salzbrunn, K. 120 cm. Herrliche reinweiße Blumen auf starken Stielen, eine Ave Maria von vorzüglicher Haltbarkeit
10 Stück RM 9,—
1 Stück RM 1,—

Schaffensfreude, K. Blume auf bernsteinweißem Grund, nach der Mitte zu zartgelb überhaucht. Blüte wird auf steifem Stiel frei über dem Laube getragen und die Pflanze ist außerordentlich blühwillig. Höhe etwa 110 cm
10 Stück RM 7,60
1 Stück RM 0,80

Schiller, K. 120 cm. Antikrosa, vorzügliche Form, auf festen Stielen frei über dem Laube. Erstklassige Schnittdahlie von großer Haltbarkeit
10 Stück RM 5,70
1 Stück RM 0,60

Schlageter, K. 120 cm. Glutrot, die gedrehten Blumenblätter etwas geröhrt
10 Stück RM 5,70
1 Stück RM 0,60

Schönes Farbenkönigin, Sch. 100 cm. Leuchtend karmin, gutgebaute Blume, vorzüglich für Schnitt, sehr haltbar
10 St. RM 4,50
1 St. RM 0,50

Schulschiff Niobe, S. 100 cm. Zartrosa, Mitte gelb, sehr gute Gruppen- und Schnittsorte
10 Stück RM 13,—
1 Stück RM 1,50

Schützenkönig, K. Kurz gesagt, eine verbesserte Schützenliesel; leuchtend geranirot, nach den Spitzen zu weiß auslaufend. Wertvolle Bereicherung des Sortiments der buntenfarbigen. Etwa 110 cm
10 Stück RM 7,60
1 Stück RM 0,80

Severins Triumph, Sch. 120 cm. Lachsrosa mit dunkler Mitte, vorzügliche Schnittsorte
10 Stück RM 10,—
1 Stück RM 1,20

Sibu, K. 100 cm. Schwefelgelb. Auf steifen Stielen werden die Blumen frei über dem Laube getragen und sind für Schnitt vorzüglich geeignet. Wertvolle Gruppensorte
10 Stück RM 4,50
1 Stück RM 0,50

Sonntagsstrauß, Sch. Leuchtend lila, nach der Mitte zu etwas matter werdend. Blumen stehen auf steifen, drahtigen Stielen frei über dem Laube, sind für Schnitt vorzüglich geeignet. Sehr großblumig und dichtgefüllt. Höhe etwa 100 cm
10 Stück RM 7,60
1 Stück RM 0,80

Südfunk, Sch. 150 cm. Diese Sorte fällt nicht allein durch ihre enorme Reichblütigkeit auf, sondern auch durch ihre eigenartige rotmagenta Farbe
10 Stück RM 5,70
1 Stück RM 0,60

Symbol, K. 110 cm. Syringarot, nach der Mitte zu heller. Die großen Blumenblätter sind etwas gedreht. Frühzeitig und sehr reich blühend
10 Stück RM 7,60
1 Stück RM 0,80

Tallman, K. 120 cm. Dunkelrot, neue, für jeden Garten zu empfehlende Sorte
10 Stück RM 7,60
1 Stück RM 0,80

Trauer um Langemarck, K. 130 cm. Herrliche, große Blume von edler Form, tief dunkel, fast schwarz gefärbt. Die Petalen, die am Grunde breit sind, sind gedreht und gelockt
10 Stück RM 13,—
1 Stück RM 1,50

Vera Sandhack, K. 130 cm. Prachtvolle Blumenform, reinweiß, früh und reich blühend
10 Stück RM 5,70
1 Stück RM 0,60

Volblut, K. 100 cm. Dunkelpurpurgranatrot. Blumenblätter spitz auslaufend
10 Stück RM 5,70
1 Stück RM 0,60

Wachsenburg, K. Reinweiß, vorzüglich gefüllt. Auf steifen, festen Stielen stehen die Blumen frei über dem Laube und machen die Sorte für Schnitt hervorragend geeignet. Pflanze sehr blühwillig; Höhe etwa 110 cm
10 Stück RM 7,60
1 Stück RM 0,80

Weißer Hirsch, K. 120 cm. Reinweiße Schnittsorte, die als weiße Frau Ida Mansfeld bezeichnet werden kann, da auch die Blumenblätter so geschlitz sind
10 Stück RM 7,60
1 Stück RM 0,80

Wolfgang von Goethe, K. 110 cm. Mit gedrehten Blumenblättern, pfirsichrot, im Grund orange gelb
10 St. RM 5,70
1 St. RM 0,60

Halbstrausen-Dahliaen

Einfache Blume, um die Staubgefäße steht ein Kranz andersfarbiger kleiner Blumenblätter

Küchen vom Schwarzwald, blutrot mit weißer Krause
10 Stück RM 5,70
1 Stück RM 0,60

Leuchtenburg, scharlachrot mit goldgelber Krause
10 Stück RM 5,70
1 Stück RM 0,60

Marie Stuart, dunkelpurpur, Krause weiß mit Karmin getuscht
10 Stück RM 5,70
1 Stück RM 0,60

Präludium, altgold mit Scharlach
10 Stück RM 5,70
1 Stück RM 0,60

Pompon-Dahliaen

(auch Liliput-Dahliaen genannt)

Eine Dahlienrasse, die sich durch besonders haltbare Blumen auszeichnet. Für Schnitt und Binderei sind diese Dahlien hervorragend geeignet. In Gruppen und Beeten sind sie gleich gut zu verwenden wie die großblumigen Schmuck- und Kaktus-Dahliaen. Von den vielen im Handel befindlichen Sorten habe ich nachstehend ein Sortiment der empfehlenswertesten zusammengestellt, deren Anpflanzung ich meinen geehrten Kunden nur bestens empfehlen kann.



70400 1 Sortiment von 3 Pompondahliaen feinsten Sorten meiner Wahl . . . RM 1,50

Chamoisröschen, chamois 10 Stück RM 4,50
Diana, altgoldgelb 10 Stück RM 4,50
Ernst Schleicher, violett 10 Stück RM 5,70
Gräfin Anna von Schwerin, zartes Elfenbeinrosa 10 Stück RM 4,50
Gräfin Karl von Meitke, zartrosa 10 Stück RM 7,60
Gretchen Helne, weiß mit Kirschrosa 10 Stück RM 4,50
Herbstzeitlose, weiß mit lila Saum 10 Stück RM 4,50
Hildepuppe, leuchtend rot 10 Stück RM 7,60
Janet, helllachsrot 10 Stück RM 4,50
Jhr. van Citters, orange gelb mit dunkler Mitte 10 Stück RM 3,80
Kleine Hanne, hellrosa 10 Stück RM 5,70
Kochelsee, beste leuchtendrote Sorte 10 Stück RM 13,—
Liliputkönig, gelbgründig mit Rot geadert 10 Stück RM 5,70
Little Mary, dunkelbraunrot 10 Stück RM 7,60
Nedda, rotlila 10 Stück RM 7,60
Papa Cotte, leuchtend scharlach 10 Stück RM 7,60
Perlhuhn, dunkelrot mit weiß Spitze 10 Stück RM 7,60
Pianissima imbricata, leuchtend rot 10 Stück RM 4,50
Prinz von Bulgarien, hellorangefarben 10 Stück RM 4,50
Rubin, rubinrot 10 Stück RM 5,70
Schneeflocke, reinweiß 10 Stück RM 5,70
Stolze von Berlin, rosallila 10 Stück RM 5,70
Weißer Pomponkönigin 10 Stück RM 4,50

Mignon-Dahliaen

Ganz niedrige, nur 40 bis 50 cm hoch werdende buschige Rasse mit einfachen, anemonenähnlichen Blumen, eignen sich vorzüglich zu Gruppen, brauchen keine Stütze und blühen sehr reich überm Laub.

Atna, orangefarben 10 Stück RM 7,60
Coltress Gem, karminscharlachrot 10 Stück RM 4,50
Die Unschuld, reinweiß 10 Stück RM 4,50
Flammenmeer, beste blutrote 10 Stück RM 7,60
Lady Aileen, rosa 10 Stück RM 3,80
Meteor, zinnoberrrot 10 Stück RM 5,70
Morgenlicht, hellgelb 10 Stück RM 4,50
Philine, dunkelblutrot 10 Stück RM 5,70
Zeremonie, rein rotmagenta 10 Stück RM 9,—

In besten Sorten meiner Wahl 100 Stück RM 36,—
10 Stück RM 3,80
1 Stück RM 0,40



76500 1 Sortiment von 5 Mignondahliaen feinst. Sort. mein. Wahl RM 2,50

Gladiolen

Wahrhaft königliche Blumen. Aus einer Zwiebel entwickelt sich mindestens eine Blütenrispe mit 12, 15, 20, oft noch mehr großen Einzelblumen. Für den Adel und die Pracht der Gladiolen spricht der Umstand, daß in allen Kulturstaaten, deren Völker Blumen lieben, Gladiolen-Gesellschaften mit dem Ziel der Pflege und Züchtung der Gladiolen bestehen. Unübertrefflich schöne und dauerhafte Vasenblumen. Geschnitten im Aufblühen der ersten unteren Knospen und in Wasser gestellt, blühen bald alle Knospen auf. Die Blüten halten sich 10 bis 14 Tage. Es gibt fast keinen Farbton, der nicht vorhanden wäre. Man legt die Zwiebeln ungefähr so, daß sie 7 cm mit Erde bedeckt sind, in Abständen von 20 cm. Mitte April können die ersten gelegt werden. Wenn man alle 14 Tage, verteilt bis Ende Mai, Zwiebeln nachlegt, hat man immerwährenden Flor bis zum Herbst. Nachstehend eine Auswahl der bekanntesten, bewährten sowie neuesten Sorten.

Heinemanns Gladiolen-Sortimente

zeichnen sich durch Reichhaltigkeit aus. Sie bieten dem Besteller die Sicherheit, Gladiolen-Sorten zu erhalten, die den höchsten Anforderungen in bezug auf Wüchsigkeit, Qualität der Blumenrispen und Farbenspiel entsprechen. Meine geehrten Besteller, welche die Gladiolen-Sorten weniger kennen, aber doch verschiedene Farben mit Namen haben möchten, sollten von diesen Sortimenten ausgiebig Gebrauch machen.

- 78 000 1 Sortiment von 10 Gladiolen in 5 besten Sorten meiner Wahl 1,70
- 78 100 1 Sortiment von 25 Gladiolen in 5 besten Sorten meiner Wahl 3,50
- 78 200 1 Sortiment von 100 Gladiolen in 10 Sorten meiner Wahl RM 14,—
- 78 300 1 Sortiment neuer Gladiolen-Sorten von 10 Stück in 5 Sorten meiner Wahl RM 4,80

Heinemanns Gladiolen-Mischungen

- 79 000 Prachtmischung aller Farben extragroße Knollen, die zum großen Teil zwei Blütenrispe bringen. Das Farbenspiel ist ebenso reichhaltig wie bei den übrigen Mischungen 1000 Stück RM 110,—
100 Stück RM 14,— 10 Stück RM 1,70

- 79 100 Prachtmischung aller Farben Knollen erster Größe, enthält ein unübertreffliches Farbenspiel und ist sehr zu empfehlen 1000 Stück RM 85,— 100 Stück RM 9,— 10 Stück RM 1,30 3 Stück RM 0,40
- 79 200 Prachtmischung aller Farben in Knollen, II. Größe, jede Knolle sicher blühend 1000 Stück RM 55,— 100 Stück RM 6,— 10 Stück RM 0,80
- 79 300 Riesenblumige Idealmischung ganz vorzügliche neue und seltene Sorten und unbekannte Sämlinge darunter. Jeder Gladiolenfreund sollte mit dieser Mischung einen Versuch machen. Die Mischung ist nur wärmstens zu empfehlen 1000 St. RM 180,— 100 St. RM 20,— 10 St. RM 2,50 3 St. RM 0,80
- 79 333 Heinemanns Extra-Auslese eine aus Sämlingen und feinsten Namensorten zusammengesetzte Mischung, die Gladiolen in höchster Vollendung darstellt. Ich empfehle meinen geschätzten Auftraggebern, davon zu probieren 100 Stück RM 25,— 10 Stück RM 3,— 3 Stück RM 1,—



Blumen aus Heinemanns Gladiolen-Prachtmischungen

- Adagio**, salmororange, nach der Mitte in Rahmgelb übergehend, Lichtfarbe. Von sehr gesundem Wuchs, ausgezeichnete Schnittsorte, spät blühend. Wertzeugnis. Besonders wirkungsvoll, sehr zu empfehlen 100 Stück RM 16,— 10 Stück RM 1,80 1 Stück RM 0,20
- Aenne Rahmstoff**. Die feurigblutroten Blumen sind bis zu 12 zugleich erblüht an der riesigen Rispe, an der man bis zu 26 Knospen zählen kann. Die moderne Richtung ist in dieser Gladiolensorte vollkommen erreicht. Etwas ganz Hervorragendes 100 Stück RM 16,— 10 Stück RM 1,80 1 Stück RM 0,20
- Aida**. Schönste frühblühende dunkelblaue Sorte. Blumen sind doppelt so groß wie die der alten Baron Hulot. Wuchs kräftig und gesund. Trotzdem Aida erst vor einigen Jahren in den Handel kam, ist sie infolge ihrer starken Vermehrungsfähigkeit heute schon zu mäßigem Preis zu haben. Mit höchsten Preisen ausgezeichnet 10 Stück RM 2,— 1 Stück RM 0,25
- Alhambra**, feinstes Chamoisrosa, nach der Mitte creme, Blüten leicht gewellt. Hoher Wuchs, sehr lange Rispe. Eine der feinsten 100 Stück RM 18,— 10 Stück RM 2,— 1 Stück RM 0,25
- Amazonas**, leuchtend lachsorange. Die fein gewellten Blumen stehen auf langen Rispen in vollendeter Anordnung. Die kastanienroten Flecke sind leuchtend orange abgetönt 100 Stück RM 16,— 10 Stück RM 1,80 1 Stück RM 0,20

Gladiolenfreunde, welche der Deutschen Gladiolen-Gesellschaft beitreten möchten, erhalten gern Auskunft 137

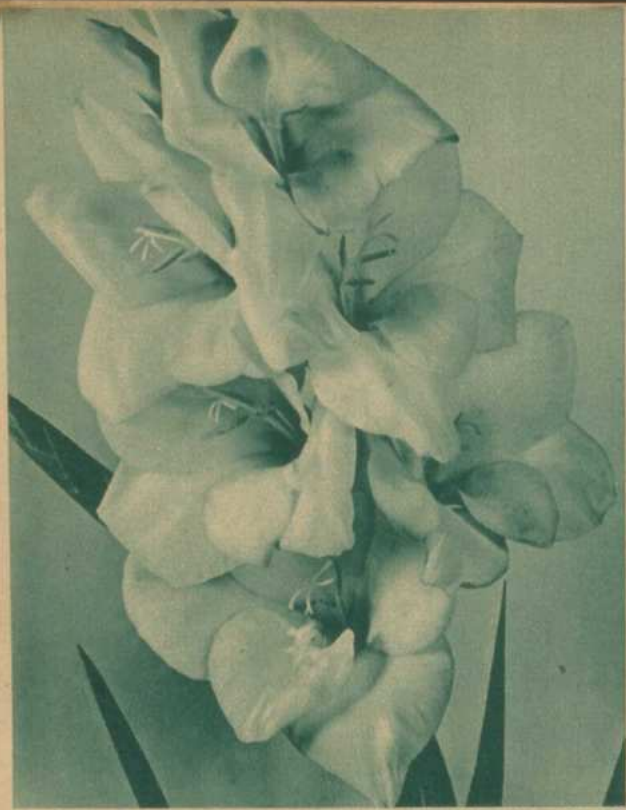

Crimson Glow, karminschaloch
100 Stück RM 16,— 10 Stück RM 1,80 1 Stück RM 0,20

Amerika, zartlarosa, die bekannte rosa Sorte
100 Stück RM 10,— 10 Stück RM 1,35 1 Stück RM 0,15

Andenken an Hans Barth, hell lachsrot, sehr großblumig. Sechs bis acht Blüten sind zu gleicher Zeit an der Rispe geöffnet. Im Wuchs mittelhoch, mittelfrühhühend, eine ausgezeichnete Sorte, die allgemein Anklang gefunden hat 10 Stück RM 6,50 1 Stück RM 0,70

Anna Regina, zart hell-lachsrosa mit rahmgelbem Schlund, weitaufblühend, für feine Bänderer vorzüglich, ausgezeichnete frühe Schnittsorte
100 Stück RM 7,— 1 Stück RM 0,80

Apfelblüte, zartapfelblütenfarbig, kräftig im Wuchs, eine vorzügliche Sorte für Bindestwecke 100 Stück RM 20,— 10 Stück RM 2,50 1 Stück RM 0,30

Aphrodite, leuchtendes Lachsrot von reinem, sattem Farbton, welcher durch den weißen Schlund noch gehoben wird. Die sehr großen, wohlgeformten Blüten stehen in lockerer, bester Anordnung auf schlanken hohen Stielen; vorzügliche Lichtfarbe. Hervorragende Neuheit, die im Auslande große Anerkennung gefunden hat 100 Stück RM 18,— 10 Stück RM 2,— 1 Stück RM 0,25

Artemis, die weit und rund geöffneten Blüten sind prachtvoll champagnerfarbig. Eine sehr wirkungsvolle Gladiolensorte 100 Stück RM 20,— 10 Stück RM 2,50 1 Stück RM 0,30

Ave Maria, Hellblau, nach dem Rande in Lavendelblau übergehend, mit kleinem purpurfarbem Schlundfleck. Tadellos gebaute Rispen mit großen, weitgeöffneten Einzelblumen, von denen 7 bis 8 gleichzeitig offen sind. Eine der besten und wüchsigsten blauen Sorten. Durch Wertzeugnisse ausgezeichnet 100 Stück RM 18,— 10 Stück RM 2,— 1 Stück RM 0,25

Baden, helles Salmrosa, nach dem Schlund zu sind die unteren Blumenblätter mit einem violetten, zungenartigen kleinen Strich gezeichnet. Die riesigen Rispen tragen bis 24 Knospen, von welchen oft 10 und mehr zugleich erblüht sind 100 Stück RM 30,— 10 Stück RM 3,50 1 Stück RM 0,40

Baron von Weynbergen, salmrosa. Eine der besten Neuheiten der letzten Jahre. Gesund und kräftig im Wuchs, die Einzelblumen zeichnen sich durch besondere Größe aus. Auf vielen Ausstellungen preisgekrönt 100 Stück RM 18,— 10 Stück RM 2,— 1 Stück RM 0,25

Belinde, rahmgelbe Sorte, sehr schön
100 Stück RM 16,— 10 Stück RM 1,80 1 Stück RM 0,20

Bella-Donna, ein zartes Hellblau von ganz hervorragender Wirkung, nach den Rändern zu dunkler werdend, mit dunklen Flecken von ähnlicher Färbung auf den unteren Blumenblättern, eine ganz aparte Züchtung 10 Stück RM 3,50 1 Stück RM 0,40

Blauer Herald, lavendelblau, außen veilchenblau gefleckt, Rispe und Stiel aufrecht. Die früheste blaue Gladiolensorte, die wir bis heute haben 100 Stück RM 30,— 10 Stück RM 3,50 1 Stück RM 0,40

Blauer Triumphator, die schönste und größte hellblaue Gladiole, mit vielen Wertzeugnissen ausgestattet 100 St. 18,— 10 St. 2,— 1 St. 0,25

Caruso, ziegelrot, sehr früh 10 Stück RM 3,50 1 Stück RM 0,40

Charles Dickens, purpurviolett, großblumig, 100 Stück RM 20,— 10 Stück RM 2,50 1 Stück RM 0,30

Coryphée, Zartrosa. In der Färbung mit einer Ophelia-Rose zu vergleichen. Große, schöngeformte Einzelblumen haben dieser Sorte ein Wertzeugnis eingebracht 10 Stück RM 2,50 1 Stück RM 0,30

Crimson Glow, tiefes Karminschaloch, sehr großblumig, besonders zu empfehlen 100 Stück RM 16,— 10 Stück RM 1,80 1 Stück RM 0,20

Do X, schwefelgelb, untere Blumenblätter reingoldgelb, die großblumige Sorte, die wir bis heute haben. Einzelblumen und Rispen sind von edelster Form 10 Stück RM 3,50 1 Stück RM 0,40

Dr. Dürr, cremefarbig, wundervolle Farbe, die besonders angenehm wirkt; frühblühend 10 Stück RM 3,50 1 Stück RM 0,40

Dr. F. E. Bennett, pfirsichrot mit scharlach Hauch; das untere Blumenblatt ist rubinrot und weiß geflammt. Sehr großblumig. Vorzüglich für Schnitt 100 Stück RM 20,— 10 Stück RM 2,50 1 Stück RM 0,30

Emma, sehr empfehlenswerte, großblumige rosa Züchtung mit dunklem Fleck 100 Stück RM 20,— 10 Stück RM 2,50 1 Stück RM 0,30

Erica Morini, in Größe und Farbe der Blumen erinnert sie an Pfitzers Triumph, blüht aber drei Wochen früher als diese. Die Blumen sind extragroß und von leuchtend lachsorange Farbe
10 Stück RM 5,50 1 Stück RM 0,60

Feuergarbe, leuchtend krapprot mit dunklem Schlund, sehr großblumig, Schnittsorte, ganz extra 100 St. 20,— 10 St. 2,50 1 St. 0,30

Fortuna. Neuheit! Großblumige reinzartgelbe Gladiole, 12 bis 14 Blüten öffnen sich zur gleichen Zeit, sehr große Blumen von vollendeter Form, die früh blühende gelbe Sorte
100 Stück RM 20,— 10 Stück RM 2,50 1 Stück RM 0,30

Frau Dr. Hauff, glühend scharlach-kapuzinerrot, mit blutroter Zeichnung, vorzügliche neue Schnittsorte 10 Stück RM 2,50 1 Stück RM 0,30

Frauenlob, die großen gewellten Blumen sind leuchtend kirsdrot, karminbelehutet, auf hellerem Schlund, am Rande dunkler bandiert, mit einem Goldstreifen auf der unteren Petale. Fester, schlanker, hoher Wuchs und lange Rispe machen diese Gladiole sehr wertvoll 100 Stück RM 20,— 10 Stück RM 2,50 1 Stück RM 0,30

Frau Luise Heinemann
Neuheit! Prachtvolle, weit geöffnete Blume, zartseidenrosa; ganz reinfarbig ohne Nebenton, im Schlund mit kleinem rahmweißem Fleck geziert. Auf sehr langen festen Rispen. Blütezeit mittelfrüh. 18 bis 20 Blumen an einer Rispe. Rispenlänge etwa 70 cm. Bei der Prüfung mit „gut“ ausgezeichnet. Höhe der Pflanze etwa 1,50 m
10 Stück RM 7,— 1 Stück RM 0,80

Frau Käthe Barth, Die Farbe ist ein ansprechendes Rosa mit hellem Schlund. Die edelgeformte Blume und die feine Färbung machen diese Gladiole zu einer duftigen Schnittsorte, die sehr zeitig blüht.
100 Stück RM 20,— 10 Stück RM 2,50 1 Stück RM 0,30

Freude, leuchtend zinnoberrot . 10 Stück RM 2,50 1 Stück RM 0,30

Gelbe Vollendung, Sehr großblumige gelbe Sorte. Die Rispen sind tadellos gebaut und haben der Sorte ein Wertzeugnis eingebracht
100 Stück RM 18,— 10 Stück RM 2,— 1 Stück RM 0,25

Georg Arends, leuchtend dunkellachsrot, Stiele und Blütenrispen sehr lang und kräftig, zeigen zu gleicher Zeit 6 bis 8 schöngeformte offene Blüten. Beste frühblühende Sorte von besonders kräftigem Wuchs. Eine ganz vorzügliche Schnittsorte
100 Stück RM 16,— 10 St. 1,80 1 St. 0,20

Goldener Traum, dunkelgelbe, vorzügliche Spätsorte
10 St. 1,80 1 St. 0,20

Goldlack, goldorange mit chromgelbem Schlundblatt
10 St. 7,— 1 St. 0,80

Graf Zeppelin, Ein in der Farbe eines leuchtenden Scharlachrot, welches auch nicht verbrennt. Lange, edle Rispen, die bei jedem Wetter gleichmäßig schön bleiben
100 Stück RM 20,— 10 St. 2,50, 1 St. 0,30

Halley, sehr frühblühend, zartlachsrosa mit cremegelbem Fleck auf dem unteren Blumenblatt, Massensorte.
100 Stück RM 10,— 10 St. 1,35 1 St. 0,15



Georg Arends, leuchtend dunkellachsrot
100 St. RM 16,— 10 St. RM 1,80 1 St. RM 0,20

früh. Ausgezeichnete Sorte von hervorragendem Wert
100 Stück RM 16,— 10 Stück RM 1,80 1 Stück RM 0,20

Jacoba von Bayern, violett, kräftige hohe Schnittsorte ersten Ranges
100 Stück RM 16,— 10 Stück RM 1,80 1 Stück RM 0,20

Johann Sebastian Bach, Riesenblüte, salmrote Sorte, deren Blütenränder leicht gewellt sind. Von kräftigem Wuchs, Ausstellungsorte ersten Ranges, ausgezeichnet mit dem Wertzeugnis I. Klasse
10 Stück RM 3,50 1 Stück RM 0,40

Jungfrau von Orleans, Schöne cremeweiße Blume, mit Preisen auf verschiedenen Ausstellungen ausgezeichnet; wertvolle Züchtung für Schnitt 100 Stück RM 16,— 10 Stück RM 1,80 1 Stück RM 0,20

Kaiserin von Indien, die dunkelste schwarze Gladiole
10 Stück RM 1,35 1 Stück RM 0,15

Kapitän Lehmann, sehr empfehlenswerte gelbe Neuheit, die in ihrem Farbton an Primulinus Orankekönigin erinnert, eine kräftigwachsende, gesunde Züchtung, die in jeder Weise bestens empfohlen werden kann 100 Stück RM 20,— 10 Stück RM 2,50 1 Stück RM 0,30

Kassel, Die sehr großen Blüten sind von leuchtend hochroter Farbe, und der Wuchs der Pflanze ist gesund und kräftig. Mittelfrühe Schnittsorte ersten Ranges
100 Stück RM 32,— 10 St. 3,50 1 St. 0,40

Käiner Dom, reingelbe Riesengladiole, sehr empfehlenswert
10 St. 2,50 1 St. 0,30

Königin Luise, Reinweiß, Blume sehr groß, edel gebaut und von runder Form. Der Schlund ist lichtgrün, die Rispe schön geschlossen. Zweifellosg gehört diese Züchtung, die mittelfrüh blüht, zu den besten Neuheiten, die wir haben. Mit dem I. Preis ausgezeichnet
100 Stück RM 20,— 10 St. 2,50 1 St. 0,30

Lady Boreal, lebhaftes Rosa, mit einem feurig-scharlach Fleck in der Mitte, was einen schönen Kontrast ergibt. Eine sehr schöne Rispe mit einer doppelten Reihe wohlgeformter Blumen
100 Stück RM 18,— 10 St. 2,— 1 St. 0,25

La Paloma, Ein apallierendes Rosa von ganz auffälliger Wirkung; sie ist auf allen Ausstellungen als schönste rosa Gladiole bezeichnet worden 100 St. RM 30,— 10 St. 3,50 1 St. 0,40

Himmelstor, dunkelkanariengelb
100 Stück RM 3,50 1 Stück RM 0,40

Hauptmann Köhl, Scharlachrot, dunkler schattiert. Eine sehr gute, großblumige, späte Gladiole, die alle guten Eigenschaften besitzt, die man von einer erstklassigen Gladiole fordert. Der Sorte wurde der I. Preis auf verschiedenen Ausstellungen zuerkannt
10 Stück 3,50 1 Stück 0,40

Heinrich Kanzeiter, glänzend samtdunkelblutrot, reine, auffallende Färbung. Durch außerordentliche Frühzeitigkeit im Blühen sowie kräftigen, gesunden Wuchs ist diese Neuheit sowohl für den Schnittblumenzüchter wie für den Liebhaber äußerst wertvoll
10 Stück 2,50 1 Stück 0,30

Herbstzauber, scharlachorange, erstklassig
10 Stück 2,50 1 Stück 0,30

Himmelstor, dunkelkanariengelb, ohne jede Zeichnung, Blume recht haltbar, sehr witterfest, lange straffe Stiele; ausgezeichnet mit dem Wertzeugnis I. Klasse
10 Stück 3,50 1 Stück 0,40

Hubert Wilkins, rein purpurfarbig, auf straffen Stielen öffnet sich eine große Zahl von Blumen zu gleicher Zeit. Die Sorte ist recht gesund und wüchsig
100 Stück RM 20,— 10 St. 2,50 1 St. 0,30

I. A. Purpus, Leuchtend samtgrot, hochwuchs, sehr früh. Ausgezeichnete Sorte von hervorragendem Wert
100 Stück RM 16,— 10 Stück RM 1,80 1 Stück RM 0,20

Mac Donald, gesunde Sorte von purpurvioletter Farbe 100 St. RM 30,— 10 St. 3,50 1 St. 0,40

Maria Stuart, schieferfarbig, kupferrotbelehutet, eigenartig schöne Farbenwirkung. Sehr große weit geöffnete Einzelblumen, kräftiger aufrechter Wuchs
10 St. 7,— 1 St. 0,80

Marschall, früh, sehr großblumig, rosa
100 Stück RM 10,— 10 St. 1,35 1 St. 0,15

Mevr. v. Konynenburg, anilinblau, die feinste Sorte, die es bis heute in blauen Tönen gibt. Gladiolenliebhabern empfehle ich die Sorte wärmstens
100 Stück RM 20,— 10 St. 2,50 1 St. 0,30

Mogutia, rein lachsrosa, sehr großblumig, große starke Stiele, tragen gleichzeitig geöffnete viele Blumen von vorzüglichem Schnittwert
100 Stück RM 30,— 10 St. 3,50 1 St. 0,40

Mutter Machree, rein lavendelfarbig, lachsrosa überlegt an den Rändern, eine schwer zu beschreibende Farbenzusammenstellung, eine große Zahl von Blumen öffnet sich zu gleicher Zeit. Die Pflanze wird ziemlich hoch und treibt kräftige, aufrecht wachsende Stiele, sehr empfehlenswerte Sorte
100 Stück RM 4,50 1 Stück RM 0,50

Mutter Pfitzer, Cremeweiß, große, fein gekräuselte Blumen, Schlund und Knospen grünlich getönt, ganz hervorragend in jeder Beziehung
10 Stück RM 2,40 1 Stück RM 0,30

Oberschlesien, Eine bedeutende Verbesserung der bekannten „Belinde“, von reinrahmgelber Farbe
10 Stück RM 4,50 1 Stück RM 0,50

Odin, dunkelgefleckte, frühblühende lachsfarbige Sorte
100 Stück RM 10,— 10 Stück RM 1,35 1 Stück RM 0,15

Paul Pfitzer, leuchtend samtgrotpurviolett, wirkungsvolle neue Farbe, elegante Blütenrispe 100 Stück 30,— 10 Stück 3,50 1 Stück 0,40

Pelegrina, Dunkel veilchenblau mit samtigem Schein, eine wunder-volle Farbe, wie wir sie im Gladiolen-Sortiment bisher nicht kannten, dabei großblumiger als die übrigen blauen Gladiolensorten. Ausgezeichnet mit dem Wertzeugnis in Holland
100 Stück RM 18,— 10 Stück RM 2,— 1 Stück RM 0,25

Pfitzers Triumph, große lange Rispe mit leuchtend lachszinnoberroten Blumen, eine der besten Sorten 100 St. 20,— 10 St. 2,50 1 St. 0,30



Pelegrina, dunkelveilchenblau
100 Stück RM 2,— 1 Stück RM 0,25

Mutter Pfitzer, Cremeweiß, große, fein gekräuselte Blumen, Schlund und Knospen grünlich getönt, ganz hervorragend in jeder Beziehung
10 Stück RM 2,40 1 Stück RM 0,30

Oberschlesien, Eine bedeutende Verbesserung der bekannten „Belinde“, von reinrahmgelber Farbe
10 Stück RM 4,50 1 Stück RM 0,50

Odin, dunkelgefleckte, frühblühende lachsfarbige Sorte
100 Stück RM 10,— 10 Stück RM 1,35 1 Stück RM 0,15

Paul Pfitzer, leuchtend samtgrotpurviolett, wirkungsvolle neue Farbe, elegante Blütenrispe 100 Stück 30,— 10 Stück 3,50 1 Stück 0,40

Pelegrina, Dunkel veilchenblau mit samtigem Schein, eine wunder-volle Farbe, wie wir sie im Gladiolen-Sortiment bisher nicht kannten, dabei großblumiger als die übrigen blauen Gladiolensorten. Ausgezeichnet mit dem Wertzeugnis in Holland
100 Stück RM 18,— 10 Stück RM 2,— 1 Stück RM 0,25

Pitzyers Triumph, große lange Rispe mit leuchtend lachszinnoberroten Blumen, eine der besten Sorten 100 St. 20,— 10 St. 2,50 1 St. 0,30

Picardy, lachs-aprikosen-orange
100 St. RM 20,— 10 St. RM 2,50 1 St. RM 0,30

Polareis. Sehr frühe, stark wachsende Sorte, niemals krumme Stiele bringend, reinweiß, eine der frühesten Züchtungen in dieser Farbe, infolge ihres geraden Wuchses für Schnitt vorzüglich geeignet
100 Stück RM 18,— 10 Stück RM 2,— 1 Stück RM 0,25
Reinste von Allen, schneeweiß
100 Stück RM 20,— 10 Stück RM 2,50 1 Stück RM 0,30

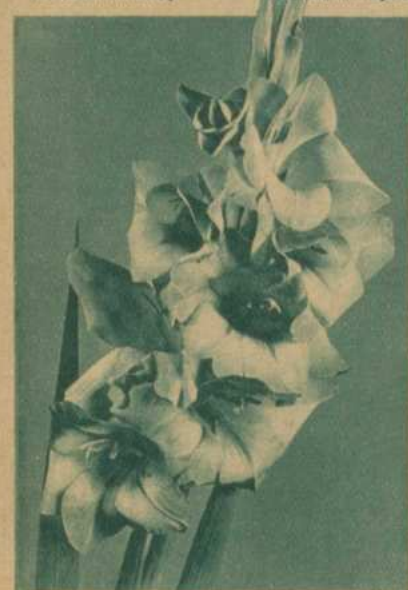

Treuer Husar, orangefarbt 10 St. 3,50 1 St. 0,40

Schwaben, großblumige gelbe, starkwüchsig, die beste ihrer Farbe
100 Stück RM 10,— 10 Stück RM 1,35 1 Stück RM 0,15
Schwabenmädchen, Reinrosa ohne Nebenfarbe. Geschlossene Rispe mit 8 bis 10 gleichzeitig offenen Blüten. Die einzl. Blumenblätter sind auf-fallend breit
100 Stück RM 4,50 1 Stück RM 0,50
Seestern, Pfirsichrose, orange gefleckt, im Grunde weiß. Hervorragende Züchtung, die besondere Verbreitung verdient
100 Stück RM 18,— 10 Stück RM 2,— 1 Stück RM 0,25
Sonatine, Atlasrosa, kirschrot geädert, kräftig im Wuchs, ca. 1 1/2 m hoch. Mittelfrühe Sorte für Schnittzwecke
100 Stück 2,— 1 Stück 0,25
Stern von Bethlehem, schneeweiß, Schlund cremefarbig, Stiel lang und schlank. Gesund und kräftig im Wuchs, eine der schönsten und edelsten weißen Gladiolen, ausgezeichnet mit dem Wertzeugnis I. Klasse
100 Stück RM 4,50 1 Stück RM 0,50
Stuttgartia, Auffallend große, gut geformte und weit geöffnete Einzelblüten von glühend roter Farbe. Kräftig wachsend, auf langen Stielen, außerordentlich wirkungsvoll, hervorragende Schnittsorte
100 Stück RM 20,— 10 Stück RM 2,50 1 Stück RM 0,30
Treuer Husar, eine ganz hervorragende Sorte von orangefarber Farbe; straffe, aufrechte, prachtvolle Riesenblumen sind Vorzüge dieser hervorragenden Neuheit, die sich einer sehr guten Verbreitung erfreuen wird
100 Stück RM 30,— 10 Stück RM 3,50 1 Stück RM 0,40
Traubador, Purpurviolette Blüten, ausgezeichnet mit dem Wertzeugnis I. Klasse
100 Stück RM 30,— 10 Stück RM 3,50 1 Stück RM 0,40
Trudel Grosz, leuchtend lachsrosa, dunkel geflammt, mit feurigrotem Fleck, sehr großblumig, ganz extra
100 Stück RM 20,— 10 Stück RM 2,50 1 Stück RM 0,30
Undine, Die gut geformten, weit geöffneten Blüten sind rein catterley-lila. Die Fleckzeichnung auf dem unteren Blumenblatt ist purpurrosa. Eine sehr haltbare und unschätzbare Bindesorte. Mittelfrühhühend
100 Stück RM 16,— 10 Stück RM 2,50 1 Stück RM 0,30

Van Tienhoven, Lachsorangefarbt, enorm groß in der Blume und ausgezeichnet durch lange Blütenrispen. Diese Sorte gehört zu den vor-zusten Züchtungen der letzten Jahre
100 Stück RM 40,— 10 Stück RM 4,50 1 Stück RM 0,50
Veilchenblau, eine sehr feine Farbe, nach der Mitte lavendelblau beleuchtet. Wertzeugnis I. Klasse
100 Stück RM 30,— 10 Stück RM 3,50 1 Stück RM 0,40
Virginia, sehr großblumig, feurig-scharlach
100 Stück RM 12,— 10 Stück RM 1,60 1 Stück RM 0,20
Weißer Riese, die großblumige weiße, für Massenschnitt sehr zu empfehlen
100 Stück RM 10,— 10 Stück RM 1,35 1 Stück RM 0,15
Weißes Haus, Reinweiß, große, weitgeöffnete Blüte von vollendeter Form, frühblühend
100 Stück RM 18,— 10 Stück RM 2,— 1 Stück RM 0,25



Yvonne, cremeweiß mit rotem Fleck, großblumig und sehr zu empfehlen
100 Stück RM 16,— 10 Stück RM 1,80 1 Stück RM 0,20

Wolfgang v. Goethe, Salmrot, scharlach schattiert, leicht gewellte Blüten, Pflanze von starkem Wuchs
100 Stück RM 16,— 10 Stück RM 1,80 1 Stück RM 0,20
Württembergia, leuchtend mennigrötlich mit zartcremefarbenen Flecken, große runde Blüten, Spätblüher, hält sich sehr lange abgeschnitten im Wasser
100 Stück RM 30,— 10 Stück RM 3,50 1 Stück RM 0,40
Yvonne, cremeweiß mit rotem Fleck. Außerordentlich großblumige, schöne Gladiole, ganz besonders zu empfehlen. Früh
100 Stück RM 16,— 10 Stück RM 1,80 1 Stück RM 0,20



Salmoneo, Primulinus-Gladiole, lachsrot
10 St. RM 1,50 1 St. RM 0,20

Gladiolus primulinus

Neue Rasse, deren Blütenstängel dünner und eleganter sind. Die Einzelblüten wachsen nicht so dicht aneinander, die Blüten sind etwas kleiner. Die Farben variieren meist in orange und lachs Tönen, die bisher bei Gladiolen unbekannt waren. Diese Zwiebeln sind etwas kleiner als die der vorhergehenden Rasse. Die großblumigen Primulinus-Sorten sind mit groß, bezeichnet.
Copernikus, leuchtend kupfrigorange. Beste Sorte in dieser Farbe. Bei Gladiolen ist dieser Ton bei keiner anderen Sorte zu finden. Außerordentlich dankbar und wirkungsvoll
100 Stück RM 20,— 10 Stück RM 2,50 1 Stück RM 0,30
Dr. Hans Pfitzner grdf., zartfleischfarbigrosa, nach der Mitte milchweiß
100 Stück RM 3,— 1 Stück RM 0,40
Dr. Karl Ochs, aprikosenfarbig, bräunlichkarmin gefleckt
100 Stück RM 25,— 10 Stück RM 3,— 1 Stück RM 0,40
Karl Volkert grdf., leuchtend karminlachs, leicht braun mit Karmin gezeichnet
100 Stück RM 2,— 1 Stück RM 0,25
Orangekönigin grdf., leuchtend aprikosenorange mit safrangelbem Schein, schlanker, großzügiger Wuchs, schönste Primulinus-Gladiole
100 St. RM 10,— 10 St. RM 1,50 1 St. RM 0,20
Samländ. Eine prächtige, großblumige, reich und früh blühende lachsorange Primulinus-Hybride
100 Stück RM 9,— 10 Stück RM 1,20 1 Stück RM 0,15
Salmoneo, lachsrot
100 Stück RM 10,— 10 Stück RM 1,50 1 St. RM 0,20
Souvenir, die früheste rein gelbe
100 Stück RM 10,— 10 Stück RM 1,50 1 Stück RM 0,20
Prachtmischung aller Primulinus-Sorten
1000 Stück RM 75,— 100 Stück RM 9,— 10 Stück RM 1,20

Geräte u. Hilfsmittel

erprobt und praktisch — erleichtern und verbilligen die Arbeit — verhelfen zu schöneren Blumen und besseren Ernten

Wir bieten nur Fabrikate an, die wir mit gutem Gewissen empfehlen können. Unsere umfassende Erfahrung schützt vor scheinbar billigen Nachahmungen. **Liefermöglichkeit unverbändlich und treibend.**

50000 Senior-Stahl-Zweiradhacke, komplett, wie Abbildung zeigt, mit 2 Hackmessern, 4 Grubberzinken, 1 Satz Häufel und Schraubenschlüssel. Anleitung gratis
1 Stück RM 27,40
50002 Senior-Stahl-Einradhacke mit 2 Hackmessern, 3 Grubberzinken, 1 Häufel, 1 Verbreiterungsschiene. 1 Stück RM 21,50
Ersatzteile zu Senior-Stahl-Räderhacken liefere ich zu Fabrikpreisen
Räderhacken ermöglichen Arbeitsleistung, zu der sonst 5 bis 10 Arbeiter mit Handhacken nötig sind.

50006 Helios-Riller, zieht Saat- und Pflanzreihen mühelos und sauber. Maßeinstellung für genaue Einstellung
1 Stück mit 6 Schoren, ca. 80cm breit, RM 4,—
50007 Helios-Distel- und Unkrautstecher erspart Rücken, schützt die Hände. Mit 87 cm langem Stiel
1 Stück 0,76 ohne Stiel 1 Stück 0,36
50008 Helios-Kleinfeger mit Ganzstahl-Handgriff und 9 breiten gehärteten, federnden Stahlzinken
1 Stück RM 0,95
50009 Helios-Häufel zum Häufeln von Gemüse und Kartoffeln, zum Ziehen von Saat- und Pflanzreihen.
Arbeitsbreite 14 20 26 cm
RM 2,10 2,37 3,33

50010 Helios-Universalhacke. Auswechselbare, gehärtete Stahlblätter. Leicht auszuwechseln.
1 Hackenhalter für jede Blattgröße passend
1 Stück RM 0,35
10 cm hohe Gußstahlblätter
Breite 10 13 16 cm
Stück RM 0,55 0,60 0,70
50011 Helios-Ziehhacke zum Lockern und Unkrautjäten.
Breite 70 100 130 mm
1 Stück RM 1,05 1,18 1,38
50012 Helios-Kombi-Kultivator mit dem zuverlässigen Zinkenhalter. Durch Auswechseln der Zinken 7 verschied. Arbeitsmöglichkeiten — Hacken, Jäten, Durchlüften auf einmal.
1 Stück mit 5 Zinken, 22 cm breit, RM 2,85
1 Stück mit 3 Zinken, 15 cm breit, RM 2,—

50013 Gartenhacke mit Karst. Blattbreite 7 cm, Vielgekaupte, praktische la Stahl-Hacke. Ohne Stiel
1 Stück RM 0,81
50014 Hühlerhaken für flach ziehendes Hacken in Kulturen und zur Wegereinigung
Größe 13 15,5 cm
RM 1,— 1,10
50018 Wegereiniger, vollständig gehärtet, Stahlmesser. Blattbreite 22x4 cm
1 Stück RM 1,30
50020 Helios-Rechen und Bodenkümler aus einem Stück. Zerkleinert mit seinen dünnen, scharfen Stahlzinken Schollen und Klumpen.
ohne Stiel 8- 10- 12- 14 zink.
1 St. RM 0,70 0,80 0,90 1,—

50025 la Werkzeuggußstahl-Spaten. Mit Tritt und Stielverstärker. Stumpfe Form mit zähem Eschen-T-Stiel
1 Stück RM 4,25

WOLF-GERÄTE

Über hier nicht aufgeführte Sorten Sonderliste verlangen
51000 Wolf-Bodenlüfter zum Aufreißen verkrauteter Böden, z. Lockern u. Durchlüften schmaler Reihen, 3,5 cm-Schar
1 Stück RM 1,19
51005 Wolf-Jätelüfter, neues Doppelgerät — Bodenlüfter und Jätelüfter für Hack- und Jätarbeiten.
1 Stück RM 1,80
51010 Wolf-Frühhacke zur Feinkrümelung des Bodens. Schollen werden fein gemahlt. Unkraut vernichtet, Dünger untergebracht. Mit 3 Sternrädern, 12 cm breit
1 Stück RM 3,75
51021 Wolf-Weizenrechen deckt die Aussaat, drückt die Erde an. Walze abnehmbar. Breite 25 cm, Rechen 10 Zinken, Walze 7 cm Ø
1 Stück RM 3,09
51024 Wolf-Grubber-Ziehhacke jätet Unkraut und zerstört die Krustenbildung. 10 cm breit, 3 Zinken
1 Stück RM 1,71
51025 Wolf-Fächerbesen mit engstehend., flachen Federstahlzinken. 22 Zinken, Breite 50 cm
1 Stück RM 2,50
51026 Wolf-Jätehand, zum Bodenlüften, Jäten. Herstellen von Sä- und Pflanzlöchern. 25 cm lang
1 Stück RM 1,24
51030 Wolf-Säbrolle sät im Garten und Frühbeet feinsten Samen bis zur Größe von Gurkenkernen sparsam und schnell. Laufrad 12 cm hoch. Fabrik 1/4 Liter. Größte Öffnung 7x10 mm
1 Stück RM 2,—
51031 Wolf-Kleinsämaschine. Spart Samen, Zeit und Arbeit. Laufrad 20 cm. Samenbehälter fabrik 1/4 Liter. Größte Öffnung 15x20 mm, mit Zustreifer und Markiervorrichtung.
1 Stück RM 7,40



Brills Rasenmäher

Schnitthöhe: 130 mm, kürzester Schnitt 5 mm
50159 Reform ohne Kugellager der billige Qualitäts-Rasenmäher für mittlere Flächen, 4 Messer, Schnittbr. 312 364 mm
 Preis RM 24,— 27,30

50160 Reform-Kugellager-Stahl, der unverwundliche, für große Beanspruchung 5 Messer Schnittbreite 312 364 mm
 Preis RM 41,50 44,50

Grasfangkörbe zu vorstehenden Rasenmähern 1 Stück RM 12,50

50126 NEU! Okulierfix, das neue, ideale, selbstklebende Okulier- und Veredelungsband. Originalrolle 25 m RM 0,35

50140 Gartenschnurhalter mit 7 m guter Hanfschnur 1 Stück RM 1,10

50141 Gartenschnur, extra gute Qualität, 30 m lang, ohne Halter 1 Stück RM 1,30

50145 Baumrinden-Bürste mit Handgriff und schmalen Stahlborsten für Äste und Stämme 1 Stück RM 1,35

50147 Baumkratzer oder Rindenreiniger, I mit Holzgriff, II mit langer eiserner Tülle zum Aufstecken auf eine Stange. Gewünschte Ausführung bei Bestellung genau bezeichnen.
 Beide Sorten je 1 Stück RM 1,35

Garten[s]cheren

50170 Rosen-, Reben- oder Gartenschere. Eine sich weit öffnende, leicht zu handhabende und trotzdem kräftige doppelschneidige, sehr preiswerte Schere, ganz blank, 23 1/2 cm 1 Stück RM 2,75

50172 Rosen-, Reben- oder Gartenschere, extra kräftig, mit ziehendem Schnitt, Muttersicherung und Schnappverschluss, ganz blank, 23 cm 1 Stück RM 3,50

50173 Baum- und Rosenschere, zweischneidig, mit Muttersicherung. Beide Schneiden aus allerbestem Tiegelschweißstahl, Original Kunde & Sohn. Erstklassige Schere, 23 cm 1 Stück RM 8,—

50176 Universal-Gartenschere „Ideal“. Vereinigt alle Vorzüge einer „Gras-, Hecken- u. Rosen- oder Rebenschere“. Einhandige Bedienung. Griffe m. Holzbelag. 1 Stück einschließlich Lederscheide RM 2,70

50175 Rosenschere, fein vernickelt, 17 cm, leicht, handlich, sogenannte Damenschere 1 Stück RM 2,25

50185 Reservefedern für alle Scheren 1 Stück RM 0,15

50190 Beerenobstschere zum Ausputzen fauler Beeren und Weintrauben, vernickelt 1 Stück RM 2,20

50192 Pfückschere für Blumen, Erdbeeren und anderes Obst, fein vernickelt, schneidet und hält gleichzeitig fest 1 Stück RM 2,50

50195 Heckenschere mit Kugellager, Flügelschraube und Astabschneider. Sehr kräftig 1 Stück RM 3,30

50205 Grasschere, Länge 32 cm, gekröpft auseinandernehmbar, leichtes Schleifen. Gute Qualität. 1 Stück RM 2,10

Gartenmesser

Original Kundesche Messer sind weltbekannt und werden in Fachkreisen hochbewertet. Bei Bestellung der Messer 50220, 50225, 50230, 50235 und 50248 bitte angeben, ob mit poliert Nußbaum-Holz- oder Hartgummischale zu liefern.

50220 Für Kopulation der Reben und Profpen der Bäume. Heftlänge 10 cm 1 St. RM 2,50
 Dasselbe 10 1/2 cm 1 St. RM 2,75

50225 Okuliermesser für Baum- und Rosenokulation. Heftlänge 10 cm 1 St. 2,50

50230 Für Wurzelhaarveredlung. Heftlänge 9 1/2 cm 1 Stück RM 2,50

50235 Zweiklingiges Veredlungsmesser zum Kopulieren und Okulieren. Sehr bequemes Arbeiten, weil Klängen fast vollkommen im Heft verdeckt liegen. Heftlänge 10 1/2 cm 1 Stück RM 4,25

50242 Gartenhippe, altbewährte Qualität. Heftlänge 11 cm 1 Stück RM 3,20

50243 Gartenhippe — extra kräftig — der stark gebogene Griff liegt gut und fest in der Hand, 11 cm 1 Stück RM 4,25

50248 Okuliermesser mit Spalter am Heft, 9 cm, mit Hartgummi- oder Holzschalen. 1 Stück RM 2,50

50245 Winzer- oder Weidenmesser, mit feststehendem Heft 1 Stück RM 2,25

Spargelmesser

50251 Mit Knopf, keine Beschädigung des Spargels 1 Stück RM 1,90

50252 Braunschweiger Spargelmesser, äußerst praktisch und beliebt. Sticht und hebt den Spargel gleichzeitig. Sauberstes Arbeiten 1 Stück RM 1,20

50148 Aussaatschalen aus Ton, unentbehrlich zur erfolgreichen Heranzucht von Sämlingen Größe I 20 x 16 cm RM 1,10
 Größe II 18,5 x 14,5 cm RM 0,90

50090 Samensparer „Regule“ (DRGM), praktischer Samenstreuer 1 St. RM 0,90

50150 Papptöpfe zur Anzucht von Sämlingen und Stecklingen. Man erzielt mehrere Wochen früher Gemüse und kann direkt ins freie Land pflanzen. Oberer Durchmesser 5 1/2 cm, 100 Stück RM 1,40 10 Stück RM 0,25

Oberer Durchmesser 8 cm
 100 Stück RM 1,60 10 Stück RM 0,30
 Ab 500 Stück aufwärts 10% Nachlaß

50898 Regenmesser DRGM, zeigt genau jede Niederschlagsmenge an. Leicht ablesbar, schnelles Entleeren möglich. Höhe 33 cm 1 Stück RM 2,50

50375 Das Frühbeet für Kleingärtner. Zerlegbare Scherbänder „Fortschritt“. Der billigste und bequemste Ersatz für Mistbeetanlagen! Schützen Aussaaten und junge Pflanzen, fördern das Wachstum, sichern frühere Ernten. „Fortschritt“ darf nirgends fehlen. Ich liefere nur Querhalter mit einzuhängendem Winkel aus starkem Draht. [Die erforderlichen Glasscheiben von 30 x 46 cm liefert jeder Glaser.] Anleitung zum Zusammenstellen gratis 10 Paar RM 3,— 5 Paar RM 1,75

50375 Das Frühbeet für Kleingärtner. Zerlegbare Scherbänder „Fortschritt“. Der billigste und bequemste Ersatz für Mistbeetanlagen! Schützen Aussaaten und junge Pflanzen, fördern das Wachstum, sichern frühere Ernten. „Fortschritt“ darf nirgends fehlen. Ich liefere nur Querhalter mit einzuhängendem Winkel aus starkem Draht. [Die erforderlichen Glasscheiben von 30 x 46 cm liefert jeder Glaser.] Anleitung zum Zusammenstellen gratis 10 Paar RM 3,— 5 Paar RM 1,75

50375 Das Frühbeet für Kleingärtner. Zerlegbare Scherbänder „Fortschritt“. Der billigste und bequemste Ersatz für Mistbeetanlagen! Schützen Aussaaten und junge Pflanzen, fördern das Wachstum, sichern frühere Ernten. „Fortschritt“ darf nirgends fehlen. Ich liefere nur Querhalter mit einzuhängendem Winkel aus starkem Draht. [Die erforderlichen Glasscheiben von 30 x 46 cm liefert jeder Glaser.] Anleitung zum Zusammenstellen gratis 10 Paar RM 3,— 5 Paar RM 1,75

50375 Das Frühbeet für Kleingärtner. Zerlegbare Scherbänder „Fortschritt“. Der billigste und bequemste Ersatz für Mistbeetanlagen! Schützen Aussaaten und junge Pflanzen, fördern das Wachstum, sichern frühere Ernten. „Fortschritt“ darf nirgends fehlen. Ich liefere nur Querhalter mit einzuhängendem Winkel aus starkem Draht. [Die erforderlichen Glasscheiben von 30 x 46 cm liefert jeder Glaser.] Anleitung zum Zusammenstellen gratis 10 Paar RM 3,— 5 Paar RM 1,75

50375 Das Frühbeet für Kleingärtner. Zerlegbare Scherbänder „Fortschritt“. Der billigste und bequemste Ersatz für Mistbeetanlagen! Schützen Aussaaten und junge Pflanzen, fördern das Wachstum, sichern frühere Ernten. „Fortschritt“ darf nirgends fehlen. Ich liefere nur Querhalter mit einzuhängendem Winkel aus starkem Draht. [Die erforderlichen Glasscheiben von 30 x 46 cm liefert jeder Glaser.] Anleitung zum Zusammenstellen gratis 10 Paar RM 3,— 5 Paar RM 1,75

50375 Das Frühbeet für Kleingärtner. Zerlegbare Scherbänder „Fortschritt“. Der billigste und bequemste Ersatz für Mistbeetanlagen! Schützen Aussaaten und junge Pflanzen, fördern das Wachstum, sichern frühere Ernten. „Fortschritt“ darf nirgends fehlen. Ich liefere nur Querhalter mit einzuhängendem Winkel aus starkem Draht. [Die erforderlichen Glasscheiben von 30 x 46 cm liefert jeder Glaser.] Anleitung zum Zusammenstellen gratis 10 Paar RM 3,— 5 Paar RM 1,75

50375 Das Frühbeet für Kleingärtner. Zerlegbare Scherbänder „Fortschritt“. Der billigste und bequemste Ersatz für Mistbeetanlagen! Schützen Aussaaten und junge Pflanzen, fördern das Wachstum, sichern frühere Ernten. „Fortschritt“ darf nirgends fehlen. Ich liefere nur Querhalter mit einzuhängendem Winkel aus starkem Draht. [Die erforderlichen Glasscheiben von 30 x 46 cm liefert jeder Glaser.] Anleitung zum Zusammenstellen gratis 10 Paar RM 3,— 5 Paar RM 1,75

50375 Das Frühbeet für Kleingärtner. Zerlegbare Scherbänder „Fortschritt“. Der billigste und bequemste Ersatz für Mistbeetanlagen! Schützen Aussaaten und junge Pflanzen, fördern das Wachstum, sichern frühere Ernten. „Fortschritt“ darf nirgends fehlen. Ich liefere nur Querhalter mit einzuhängendem Winkel aus starkem Draht. [Die erforderlichen Glasscheiben von 30 x 46 cm liefert jeder Glaser.] Anleitung zum Zusammenstellen gratis 10 Paar RM 3,— 5 Paar RM 1,75

50375 Das Frühbeet für Kleingärtner. Zerlegbare Scherbänder „Fortschritt“. Der billigste und bequemste Ersatz für Mistbeetanlagen! Schützen Aussaaten und junge Pflanzen, fördern das Wachstum, sichern frühere Ernten. „Fortschritt“ darf nirgends fehlen. Ich liefere nur Querhalter mit einzuhängendem Winkel aus starkem Draht. [Die erforderlichen Glasscheiben von 30 x 46 cm liefert jeder Glaser.] Anleitung zum Zusammenstellen gratis 10 Paar RM 3,— 5 Paar RM 1,75

50375 Das Frühbeet für Kleingärtner. Zerlegbare Scherbänder „Fortschritt“. Der billigste und bequemste Ersatz für Mistbeetanlagen! Schützen Aussaaten und junge Pflanzen, fördern das Wachstum, sichern frühere Ernten. „Fortschritt“ darf nirgends fehlen. Ich liefere nur Querhalter mit einzuhängendem Winkel aus starkem Draht. [Die erforderlichen Glasscheiben von 30 x 46 cm liefert jeder Glaser.] Anleitung zum Zusammenstellen gratis 10 Paar RM 3,— 5 Paar RM 1,75

50375 Das Frühbeet für Kleingärtner. Zerlegbare Scherbänder „Fortschritt“. Der billigste und bequemste Ersatz für Mistbeetanlagen! Schützen Aussaaten und junge Pflanzen, fördern das Wachstum, sichern frühere Ernten. „Fortschritt“ darf nirgends fehlen. Ich liefere nur Querhalter mit einzuhängendem Winkel aus starkem Draht. [Die erforderlichen Glasscheiben von 30 x 46 cm liefert jeder Glaser.] Anleitung zum Zusammenstellen gratis 10 Paar RM 3,— 5 Paar RM 1,75

50375 Das Frühbeet für Kleingärtner. Zerlegbare Scherbänder „Fortschritt“. Der billigste und bequemste Ersatz für Mistbeetanlagen! Schützen Aussaaten und junge Pflanzen, fördern das Wachstum, sichern frühere Ernten. „Fortschritt“ darf nirgends fehlen. Ich liefere nur Querhalter mit einzuhängendem Winkel aus starkem Draht. [Die erforderlichen Glasscheiben von 30 x 46 cm liefert jeder Glaser.] Anleitung zum Zusammenstellen gratis 10 Paar RM 3,— 5 Paar RM 1,75

50375 Das Frühbeet für Kleingärtner. Zerlegbare Scherbänder „Fortschritt“. Der billigste und bequemste Ersatz für Mistbeetanlagen! Schützen Aussaaten und junge Pflanzen, fördern das Wachstum, sichern frühere Ernten. „Fortschritt“ darf nirgends fehlen. Ich liefere nur Querhalter mit einzuhängendem Winkel aus starkem Draht. [Die erforderlichen Glasscheiben von 30 x 46 cm liefert jeder Glaser.] Anleitung zum Zusammenstellen gratis 10 Paar RM 3,— 5 Paar RM 1,75

50375 Das Frühbeet für Kleingärtner. Zerlegbare Scherbänder „Fortschritt“. Der billigste und bequemste Ersatz für Mistbeetanlagen! Schützen Aussaaten und junge Pflanzen, fördern das Wachstum, sichern frühere Ernten. „Fortschritt“ darf nirgends fehlen. Ich liefere nur Querhalter mit einzuhängendem Winkel aus starkem Draht. [Die erforderlichen Glasscheiben von 30 x 46 cm liefert jeder Glaser.] Anleitung zum Zusammenstellen gratis 10 Paar RM 3,— 5 Paar RM 1,75

50375 Das Frühbeet für Kleingärtner. Zerlegbare Scherbänder „Fortschritt“. Der billigste und bequemste Ersatz für Mistbeetanlagen! Schützen Aussaaten und junge Pflanzen, fördern das Wachstum, sichern frühere Ernten. „Fortschritt“ darf nirgends fehlen. Ich liefere nur Querhalter mit einzuhängendem Winkel aus starkem Draht. [Die erforderlichen Glasscheiben von 30 x 46 cm liefert jeder Glaser.] Anleitung zum Zusammenstellen gratis 10 Paar RM 3,— 5 Paar RM 1,75

50375 Das Frühbeet für Kleingärtner. Zerlegbare Scherbänder „Fortschritt“. Der billigste und bequemste Ersatz für Mistbeetanlagen! Schützen Aussaaten und junge Pflanzen, fördern das Wachstum, sichern frühere Ernten. „Fortschritt“ darf nirgends fehlen. Ich liefere nur Querhalter mit einzuhängendem Winkel aus starkem Draht. [Die erforderlichen Glasscheiben von 30 x 46 cm liefert jeder Glaser.] Anleitung zum Zusammenstellen gratis 10 Paar RM 3,— 5 Paar RM 1,75

50375 Das Frühbeet für Kleingärtner. Zerlegbare Scherbänder „Fortschritt“. Der billigste und bequemste Ersatz für Mistbeetanlagen! Schützen Aussaaten und junge Pflanzen, fördern das Wachstum, sichern frühere Ernten. „Fortschritt“ darf nirgends fehlen. Ich liefere nur Querhalter mit einzuhängendem Winkel aus starkem Draht. [Die erforderlichen Glasscheiben von 30 x 46 cm liefert jeder Glaser.] Anleitung zum Zusammenstellen gratis 10 Paar RM 3,— 5 Paar RM 1,75

50375 Das Frühbeet für Kleingärtner. Zerlegbare Scherbänder „Fortschritt“. Der billigste und bequemste Ersatz für Mistbeetanlagen! Schützen Aussaaten und junge Pflanzen, fördern das Wachstum, sichern frühere Ernten. „Fortschritt“ darf nirgends fehlen. Ich liefere nur Querhalter mit einzuhängendem Winkel aus starkem Draht. [Die erforderlichen Glasscheiben von 30 x 46 cm liefert jeder Glaser.] Anleitung zum Zusammenstellen gratis 10 Paar RM 3,— 5 Paar RM 1,75

50375 Das Frühbeet für Kleingärtner. Zerlegbare Scherbänder „Fortschritt“. Der billigste und bequemste Ersatz für Mistbeetanlagen! Schützen Aussaaten und junge Pflanzen, fördern das Wachstum, sichern frühere Ernten. „Fortschritt“ darf nirgends fehlen. Ich liefere nur Querhalter mit einzuhängendem Winkel aus starkem Draht. [Die erforderlichen Glasscheiben von 30 x 46 cm liefert jeder Glaser.] Anleitung zum Zusammenstellen gratis 10 Paar RM 3,— 5 Paar RM 1,75

50375 Das Frühbeet für Kleingärtner. Zerlegbare Scherbänder „Fortschritt“. Der billigste und bequemste Ersatz für Mistbeetanlagen! Schützen Aussaaten und junge Pflanzen, fördern das Wachstum, sichern frühere Ernten. „Fortschritt“ darf nirgends fehlen. Ich liefere nur Querhalter mit einzuhängendem Winkel aus starkem Draht. [Die erforderlichen Glasscheiben von 30 x 46 cm liefert jeder Glaser.] Anleitung zum Zusammenstellen gratis 10 Paar RM 3,— 5 Paar RM 1,75

50375 Das Frühbeet für Kleingärtner. Zerlegbare Scherbänder „Fortschritt“. Der billigste und bequemste Ersatz für Mistbeetanlagen! Schützen Aussaaten und junge Pflanzen, fördern das Wachstum, sichern frühere Ernten. „Fortschritt“ darf nirgends fehlen. Ich liefere nur Querhalter mit einzuhängendem Winkel aus starkem Draht. [Die erforderlichen Glasscheiben von 30 x 46 cm liefert jeder Glaser.] Anleitung zum Zusammenstellen gratis 10 Paar RM 3,— 5 Paar RM 1,75

50375 Das Frühbeet für Kleingärtner. Zerlegbare Scherbänder „Fortschritt“. Der billigste und bequemste Ersatz für Mistbeetanlagen! Schützen Aussaaten und junge Pflanzen, fördern das Wachstum, sichern frühere Ernten. „Fortschritt“ darf nirgends fehlen. Ich liefere nur Querhalter mit einzuhängendem Winkel aus starkem Draht. [Die erforderlichen Glasscheiben von 30 x 46 cm liefert jeder Glaser.] Anleitung zum Zusammenstellen gratis 10 Paar RM 3,— 5 Paar RM 1,75

50375 Das Frühbeet für Kleingärtner. Zerlegbare Scherbänder „Fortschritt“. Der billigste und bequemste Ersatz für Mistbeetanlagen! Schützen Aussaaten und junge Pflanzen, fördern das Wachstum, sichern frühere Ernten. „Fortschritt“ darf nirgends fehlen. Ich liefere nur Querhalter mit einzuhängendem Winkel aus starkem Draht. [Die erforderlichen Glasscheiben von 30 x 46 cm liefert jeder Glaser.] Anleitung zum Zusammenstellen gratis 10 Paar RM 3,— 5 Paar RM 1,75

50375 Das Frühbeet für Kleingärtner. Zerlegbare Scherbänder „Fortschritt“. Der billigste und bequemste Ersatz für Mistbeetanlagen! Schützen Aussaaten und junge Pflanzen, fördern das Wachstum, sichern frühere Ernten. „Fortschritt“ darf nirgends fehlen. Ich liefere nur Querhalter mit einzuhängendem Winkel aus starkem Draht. [Die erforderlichen Glasscheiben von 30 x 46 cm liefert jeder Glaser.] Anleitung zum Zusammenstellen gratis 10 Paar RM 3,— 5 Paar RM 1,75

50375 Das Frühbeet für Kleingärtner. Zerlegbare Scherbänder „Fortschritt“. Der billigste und bequemste Ersatz für Mistbeetanlagen! Schützen Aussaaten und junge Pflanzen, fördern das Wachstum, sichern frühere Ernten. „Fortschritt“ darf nirgends fehlen. Ich liefere nur Querhalter mit einzuhängendem Winkel aus starkem Draht. [Die erforderlichen Glasscheiben von 30 x 46 cm liefert jeder Glaser.] Anleitung zum Zusammenstellen gratis 10 Paar RM 3,— 5 Paar RM 1,75

50375 Das Frühbeet für Kleingärtner. Zerlegbare Scherbänder „Fortschritt“. Der billigste und bequemste Ersatz für Mistbeetanlagen! Schützen Aussaaten und junge Pflanzen, fördern das Wachstum, sichern frühere Ernten. „Fortschritt“ darf nirgends fehlen. Ich liefere nur Querhalter mit einzuhängendem Winkel aus starkem Draht. [Die erforderlichen Glasscheiben von 30 x 46 cm liefert jeder Glaser.] Anleitung zum Zusammenstellen gratis 10 Paar RM 3,— 5 Paar RM 1,75

50375 Das Frühbeet für Kleingärtner. Zerlegbare Scherbänder „Fortschritt“. Der billigste und bequemste Ersatz für Mistbeetanlagen! Schützen Aussaaten und junge Pflanzen, fördern das Wachstum, sichern frühere Ernten. „Fortschritt“ darf nirgends fehlen. Ich liefere nur Querhalter mit einzuhängendem Winkel aus starkem Draht. [Die erforderlichen Glasscheiben von 30 x 46 cm liefert jeder Glaser.] Anleitung zum Zusammenstellen gratis 10 Paar RM 3,— 5 Paar RM 1,75

50375 Das Frühbeet für Kleingärtner. Zerlegbare Scherbänder „Fortschritt“. Der billigste und bequemste Ersatz für Mistbeetanlagen! Schützen Aussaaten und junge Pflanzen, fördern das Wachstum, sichern frühere Ernten. „Fortschritt“ darf nirgends fehlen. Ich liefere nur Querhalter mit einzuhängendem Winkel aus starkem Draht. [Die erforderlichen Glasscheiben von 30 x 46 cm liefert jeder Glaser.] Anleitung zum Zusammenstellen gratis 10 Paar RM 3,— 5 Paar RM 1,75

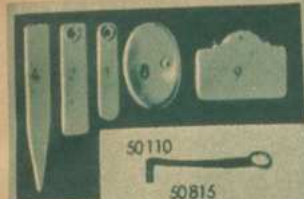

50110 Aluminium - Pflanzenschilder, sauber und unbegrenzt haltbar. — Mit Bleistift „Wetterfest“ beschriebene, deutliche, unauslöschbare Schrift. Hängenschilder mm 100 St. RM 10 St. RM
 Nr. 1 lang 71 x 15 2,— 0,35
 Nr. 2 lang 80 x 20 2,50 0,40
 Nr. 3 lang 96 x 25 3,— 0,45
 Nr. 8 oval 65 x 44 3,75 0,50
 Nr. 9 rechteckig 76 x 58 4,25 0,55
 Steckschilder Nr. 4 75 x 15 2,— 0,35
 Nr. 5 118 x 20 3,50 0,50
 Nr. 6 150 x 25 5,25 0,65

Stecketikett Nr. 4 besonders beliebt für Kakteen.

50435 Bleistift „Wetterfest“ schreibt auf alle Pflanzenschilder, unverschlisslich! Jahrelang haltbare Schrift. 1 Stück RM 0,25

50360 „Jagag“-Gießkannen, als unverwundlich und praktisch weltberühmt, ovale Form, verzinkt, mit flacher Tülle, Tüllenabdichtung und Filterhalter mit verzinkter Brause
 Inhalt 5 8 10 12 14 Liter
 mit Filter 7,60 8,10 8,65 9,35 9,95
 ohne „ 6,35 6,85 7,40 8,10 8,70

Gewächshauskanne, 3 Liter, ohne Filter, mit verzinkter Brause je nach Wunsch mit Handgriff oder Bügel 1 Stück RM 4,85

50130 Erfurter Baumwachs, kaltflüssig. Erstklassiges, in jeder Jahreszeit verwendbares Fabrikat. Erhärtet bald nach Gebrauch, ohne spröde zu werd. u. verschleißt luftdicht. Blechbüchsen von ca. 1 kg 500 g 250 g 125 g 60 g
 RM 2,40 1,40 0,80 0,50 0,35

50444 Trauben- u. Obstschutzsäckchen, gegen Vögel, Wespen usw. aus Sonne u. Luft durchlassend. Stoff 25x18 cm 100 St. RM 18,50 10 St. RM 2,20

50430 Holzetiketten zum Einstecken in die Erde und zum Anhängen an Bäume, Sträucher usw. in bester Qualität
 10 cm 100 Stück 0,35 14 cm 100 Stück 0,50
 12 cm 100 Stück 0,45 20 cm 100 Stück 0,80
 z. Aufhängen 10 cm 100 St. 0,50 12 cm 100 St. 0,70
 Vorstehende Etiketten einseitig gelb gestrichen 50% Aufschlag

50435 Bleistift „Wetterfest“ zum Beschreiben v. Pflanzenschildern, „unverschlisslich“ 1 St. 0,25

50437 Holz-Etikettentinte, unauslöschlich 1 Flasche RM 0,50

50440 Pflanzenstäbe aus Fichtenholz, schnurgerade. Kleine Mengen 25% Aufschlag
 30 cm 100 Stück 0,35 75 cm 100 Stück 1,10
 40 cm 100 Stück 0,50 90 cm 100 Stück 1,60
 50 cm 100 Stück 0,75 100 cm 100 Stück 1,95
 60 cm 100 Stück 0,90 120 cm 100 Stück 3,—

50420 Gartenpfähle, 175 cm lang, ca. 3,5 cm Ø, sauber geschält und gerade. Für Hochstämme von Rosen, Beerenobst usw. passend
 100 Stück RM 19,50 10 Stück RM 2,50

50422 Baumpfähle, stark, sauber geschält und gespritzt, schnurgerade
 250 cm lg 1 St. 0,50 300 cm lg 1 St. 0,60

50425 Tonkistchen-Bambusstäbe, Eisenhart unverw. Stabmaterial I. Rosen, Formobst, Dahlien, Stauden, Tomaten usw. Größen u. Preise auf Anfrage.

50815 Rettichschälenschneller für die beliebtesten Radispiralen 1 Stück RM 0,55

50878 Thermometograph (Maxim. u. Minimum), System Six, mit 2 Marken, zum Einstellen mit Magnet. Zeigt die höchste und niedrigste Temperatur an. 25 cm lang 1 Stück RM 2,75

50880 Thermometer, von farbig lackiertem Holz mit deutlichen Zahlen und eingeleiteter Glasröhre. 20 cm lang 1 St. RM 0,60 30 cm lang 1 St. RM 1,10

50885 Thermometer, zylindrische Glasröhre mit Milchglas-Skala, zum Stecken und Aufhängen. 20 cm lang 1 St. RM 1,— 30 cm lang 1 St. RM 1,10

50876 Nachtfrostwarner oder Frostwahrthermometer, einfache Ausführung auf Halbbreitskala. Kündet Nachfröste rechtzeitig an. Anleitung bei jedem Stück. 25 cm 1 Stück RM 4,—

50890 Wetterhäuschen m. Starkasten, Hirschkopf u. Imit. Thermometer. Bereitet als Geschenk immer viel Freude. ca. 22 cm hoch, 17 cm breit 1 Stück RM 1,75

50895 Pflanzen-Hygrometer, sagt das Wetter voraus. Gediegene Ausführung. 11 cm breit. Gebrauchsanweisung und drei Reservezeiger bei jedem Stück 1 Stück RM 0,40

50901 Besä-Köpfe, Onkel Theodor, mit Samen und Gebrauchsanweisung 1 Stück RM 0,75

50902 Glücksschweinen, deren besäte Außenseite wachenlang reizend grün bleibt. Größe I RM 1,— Größe II RM 0,60 mit Samen und Gebrauchsanweisung

50560 Vogelscheuche als Schutz der Saatbeete und Früchte gegen Vogelfrab
 Der fürchterliche Spatzenschreck 1 Stück RM 0,40

Unkrautvertilger entfernt mühelos alles Unkraut von Gartenwegen, Straßen, Höfen usw. (Nicht für Kulturland.) Ohne Ätzwirkung. Beschädigen Schuhe und Kleider nicht. Unschädlich für Mensch und Tier. Pro Quadratmeter 1 Liter 2 1/2 Proz. Sprenglösung. 1 kg = etwa 40 Liter Lösung.

50445 „Plantex“, Blechdosen von 500 g RM 0,90
 1 kg RM 1,60 2 1/2 kg RM 3,90 5 kg RM 6,75
50446 „Unkraut-ix“, Blechdosen von 1 1/2 kg RM 0,90 1 kg RM 1,60 5 kg RM 6,75
 Preise für größere Mengen auf Anfrage.

Schädlingsbekämpfungsmittel

Schädlingsbekämpfungsmittel machen sich hundertfältig bezahlt durch erhöhte Ernten und gesunde Pflanzen
Kampf allen Pflanzenschädlingen
Kampf dem Verderb!

50450 Insekten-Fanggürtel „Neu einfach“ soll vom Mai bis Dezember an allen Obstbäumen für Schädlinge künstliche Schlupfwinkel schaffen, wo sie v. Vögeln u. Menschen leicht gefunden und vernichtet werden können. Ausschnitt 1 m RM 0,15, Rollen 30

